

A taxa de desocupação (6,5%) e o rendimento médio real (R\$ 1.447,70) apresentam estabilidade no mês.

Em novembro de 2012 havia 3.483 mil pessoas em idade ativa (PIA) na Região Metropolitana de Salvador, representando estabilidade no mês e crescimento de 1,3% no ano.

Das 3.483 mil pessoas em idade ativa, 52,2% encontravam-se ocupadas (nível de ocupação), 3,6% desocupadas e 44,2% não economicamente ativas.

A população desocupada (PD), ficou estável na comparação mensal e caiu 22,1% frente a novembro de 2011. A população ocupada (PO), estimada em 1.817 mil pessoas, apresentou estabilidade no mês e cresceu 4,1% no ano.

A taxa de desocupação de 6,5% ficou estável na comparação com outubro de 2012 e caiu frente a novembro de 2011 (1,9 ponto percentual).

POPULAÇÃO OCUPADA

População Ocupada na Região Metropolitana de Salvador(%)

Mês de Novembro	2010	2011	2012
Sexo:			
Masculino	53,0	53,0	51,6
Feminino	47,0	47,0	48,4
Faixa Etária:			
10 a 14 anos	0,2	0,1	0,1
15 a 17 anos	1,1	1,1	1,0
18 a 24 anos	12,5	12,7	12,1
25 a 49 anos	66,1	67,1	66,2
50 anos ou mais	20,1	19,0	20,6
Anos de Estudo:			
Sem instrução e menos de 1 ano	1,8	1,2	1,2
1 a 3 anos	4,3	3,6	3,2
4 a 7 anos	17,0	14,6	14,2
8 a 10 anos	15,7	14,1	16,0
11 anos ou mais	61,2	66,4	65,2
Tamanho do Empreendimento:			
1 a 5 pessoas	37,8	33,8	34,2
6 a 10 pessoas	6,9	5,5	5,7
11 ou mais pessoas	55,3	60,7	60,1
Tempo de Permanência no Trabalho:			
Até 30 dias	1,8	1,8	1,7
De 31 dias a menos de 1 ano	20,5	20,0	18,8
De 1 ano a menos de 2 anos	11,1	9,6	9,9
2 anos ou mais	66,6	68,5	69,5
Horas Habitualmente Trabalhadas por Semana:			
Até 39 horas	22,2	17,5	19,2
40 a 44 horas	53,9	59,6	56,6
45 horas e mais	24,0	23,0	24,2

TAXA DE DESOCUPAÇÃO

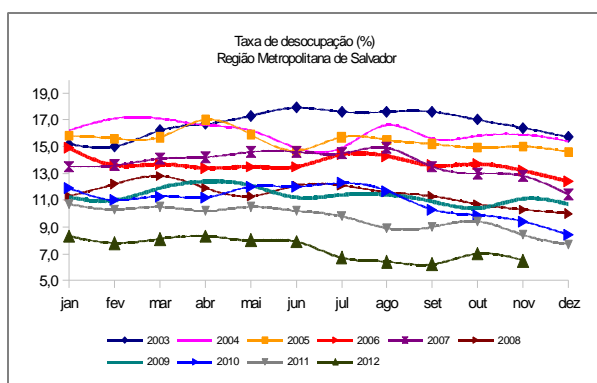

Em doze meses, a população ocupada cresceu 4,1%, o que representou um acréscimo de 71 mil pessoas.

GRUPAMENTOS DE ATIVIDADE

No que se refere aos grupamentos de atividade, tanto na comparação mensal quanto na anual, não houve variação estatisticamente significativa.

Em relação à população ocupada, quanto ao número de postos de trabalho, apresentaram destaque os seguintes grupamentos: comércio, 20,7% (376 mil); educação, saúde e administração pública, 18,3% (332 mil); outros serviços, 17,2% (313 mil); serviços prestados à empresas, 16,0% (290 mil).

População Ocupada na Região Metropolitana de Salvador (%)

Mês de Novembro	2010	2011	2012
Grupamentos de Atividade:			
Indústria extrativa, de transformação e distribuição de eletricidade, gás e água	10,4	9,5	9,1
Construção	9,2	9,7	10,0
Comércio, reparação de veículos automotores e de objetos pessoais e domésticos e comércio a varejo de combustíveis	21,1	21,2	20,7
Serviços prestados à empresa, aluguéis, atividades imobiliárias e intermediação financeira	13,8	16,0	16,0
Educação, saúde, serviços sociais, administração pública, defesa e seguridade social	19,1	19,3	18,3
Serviços domésticos	8,3	7,1	7,9
Outros serviços (alojamento, transporte, limpeza urbana e serviços pessoais)	17,5	16,7	17,2

FONTE: IBGE, Diretoria de Pesquisas, Coordenação de Trabalho e Rendimento, Pesquisa Mensal de Emprego.

POSIÇÃO NA OCUPAÇÃO

Na análise mensal, a pesquisa não identificou diferenças significativas nos grupos de ocupação.

Frente a novembro de 2011, o contingente de trabalhadores por conta própria aumentou 14,7% e os demais grupamentos ficaram estáveis.

Em relação à população ocupada, os empregados com carteira assinada no setor privado, representaram 45,9%, os empregados sem carteira assinada no setor privado 9,7% e os trabalhadores por conta própria, 20,4%.

População Ocupada na Região Metropolitana de Salvador (%)

Mês de Novembro	2010	2011	2012
Posição na Ocupação:			
Empregados COM carteira de trabalho assinada no setor privado	42,3	47,7	45,9
Empregados SEM carteira de trabalho assinada no setor privado	11,9	10,2	9,7
Militares ou Funcionários Públicos	7,9	8,8	7,2
Trabalhadores por conta própria	20,7	18,5	20,4
Empregador	3,7	3,9	3,6

FONTE: IBGE, Diretoria de Pesquisas, Coordenação de Trabalho e Rendimento, Pesquisa Mensal de Emprego.

RENDIMENTO

O rendimento médio real da população ocupada na Região Metropolitana de Salvador, estimado em R\$ 1.447,70 apresentou estabilidade no mês e queda de 5,9% em relação a novembro de 2011.

Na análise mensal, nos grupos de ocupação, houve crescimento nos rendimentos dos empregados sem carteira de trabalho assinada (13,1%), militares ou funcionários públicos estatutários (6,4%), e trabalhadores por conta própria (2,1%). Registraram queda nos rendimentos os empregados com carteira de trabalho assinada (0,4%).

No ano, os rendimentos dos empregados sem carteira de trabalho assinada no setor privado, dos militares ou funcionários públicos estatutários e dos trabalhadores por conta própria apresentaram crescimento de 12,4%, 3,5% e 2,4%, respectivamente. O rendimento dos empregados com carteira de trabalho assinada no setor privado apresentou queda de 0,7%.

Ao observar os grupamentos de atividade, houve aumento nos rendimentos, no ano, dos trabalhadores no comércio (6,1%) e nos serviços domésticos (0,4%).

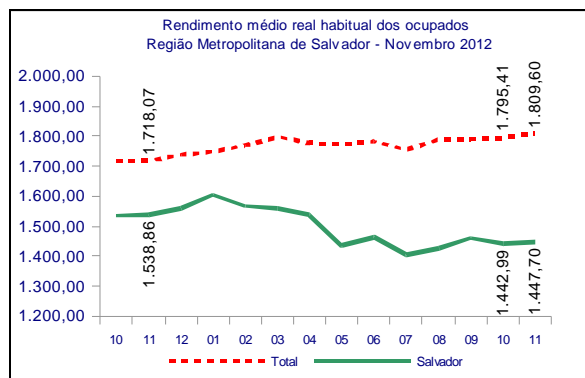

novembro de 2012

TAXA	Estimativas (%)			Comparação mensal		Comparação anual	
	novembro de 2011	outubro de 2012	novembro de 2012	Var (pp)	Situação	Var (pp)	Situação
ATIVIDADE	55,5	57,0	55,8	-1,2	→	0,3	→
DESOCUPAÇÃO	8,4	7,0	6,5	-0,5	→	-1,9	↓

POPULAÇÃO	% em relação a População em Idade Ativa			Estimativas (mil)	Comparação com out/12			Comparação com nov/11		
	nov/11	out/12	nov/12		nov/12	Situação	VAR%	Dif (mil)	Situação	VAR%
EM IDADE ATIVA	100,0%	100,0%	100,0%	3.483	→	-0,3	-10	↑	1,3	45
ECONOMICAMENTE ATIVA	55,5%	57,0%	55,8%	1.942	→	-2,4	-47	→	1,9	35
OCUPADA	50,8%	53,0%	52,2%	1.817	→	-1,9	-34	↑	4,1	71
DESOCUPADA	4,7%	4,0%	3,6%	125	→	-9,3	-13	↓	-22,1	-36
NÃO ECONOMICAMENTE ATIVA	44,5%	43,0%	44,2%	1.541	→	2,5	37	→	0,6	9

POSIÇÃO NA OCUPAÇÃO

TRABALHADOR	% em Relação a População Ocupada			Estimativas (mil)	Comparação com out/12			Comparação com nov/11		
	nov/11	out/12	nov/12		nov/12	Situação	VAR%	Dif (mil)	Situação	VAR%
EMP. COM CARTEIRA SETOR PRIVADO	47,7%	45,3%	45,9%	834	→	-0,6	-5	→	0,2	2
EMP. SEM CARTEIRA SETOR PRIVADO	10,2%	10,2%	9,7%	176	→	-6,7	-13	→	-1,3	-2
MILITAR OU FUNCIONÁRIO PÚBLICO ESTATUTÁRIO	8,8%	8,3%	7,2%	131	→	-14,5	-22	→	-14,2	-22
CONTA PRÓPRIA	18,5%	20,7%	20,4%	371	→	-3,3	-12	↑	14,7	47
EMPREGADOR	3,9%	3,4%	3,6%	65	→	4,9	3	→	-3,7	-3

GRUPAMENTOS DE ATIVIDADE

ATIVIDADE	% em relação a População Ocupada			Estimativas (mil)	Comparação com out/12			Comparação com nov/11		
	nov/11	out/12	nov/12		nov/12	Situação	VAR%	Dif (mil)	Situação	VAR%
INDÚSTRIA	9,5%	9,5%	9,1%	166	→	-5,4	-9	→	-0,2	0
CONSTRUÇÃO	9,7%	10,2%	10,0%	181	→	-3,8	-7	→	7,3	12
COMÉRCIO	21,2%	19,9%	20,7%	376	→	2,4	9	→	1,5	6
SERVIÇOS PRESTADOS À EMPRESAS	16,0%	15,3%	16,0%	290	→	2,1	6	→	3,8	11
EDUCAÇÃO, SAÚDE, ADM. PÚBLICA	19,3%	18,7%	18,3%	332	→	-4,0	-14	→	-1,6	-5
SERVIÇOS DOMÉSTICOS	7,1%	8,0%	7,9%	144	→	-2,9	-4	→	16,7	21
OUTROS SERVIÇOS	16,7%	17,9%	17,2%	313	→	-5,6	-19	→	7,5	22

RENDIMENTO MÉDIO REAL

TRABALHADOR	Estimativas (R\$)			Comparação mensal		Comparação anual	
	novembro de 2011	outubro de 2012	novembro de 2012	Situação	VAR%	Situação	VAR%
TOTAL	1.538,86	1.442,99	1.447,70	→	0,3	↓	-5,9
EMP. COM CARTEIRA SETOR PRIVADO	1.341,32	1.338,12	1.332,50	↓	-0,4	↓	-0,7
EMP. SEM CARTEIRA SETOR PRIVADO	844,15	839,39	949,10	↑	13,1	↑	12,4
MILITAR OU FUNCIONÁRIO PÚBLICO ESTATUTÁRIO	3.188,79	3.103,48	3.301,30	↑	6,4	↑	3,5
CONTA PRÓPRIA	993,70	996,15	1.017,50	↑	2,1	↑	2,4
NA INDÚSTRIA	1.839,02	1.753,39	1.732,60	↓	-1,2	↓	-5,8
NA CONSTRUÇÃO	1.483,28	1.267,13	1.300,90	↑	2,7	↓	-12,3
NO COMÉRCIO	1.157,35	1.212,33	1.228,00	↑	1,3	↑	6,1
NOS SERVIÇOS PRESTADOS À EMPRESAS	1.699,31	1.693,66	1.646,90	↓	-2,8	↓	-3,1
NA EDUCAÇÃO, SAÚDE, ADM. PÚBLICA	2.359,18	2.139,40	2.179,80	↑	1,9	↓	-7,6
NOS SERVIÇOS DOMÉSTICOS	531,80	534,83	533,70	→	-0,2	↑	0,4
EM OUTROS SERVIÇOS	1.206,85	1.119,02	1.144,50	↑	2,3	↓	-5,2

Nota: As indicações de variação nas estimativas em relação às comparações as quais foram submetidas, foram feitas com base na metodologia que consiste em calcular intervalos de confiança para a diferença temporal para um determinado conjunto de indicadores provenientes da pesquisa, para cada região metropolitana isoladamente e para o conjunto das seis. Detalhes sobre esta metodologia podem ser verificados no texto: Lila M. F. e Freitas, M. P. S. "Estimação de intervalos de Confiança para Estimadores de Diferenças Temporais na Pesquisa Mensal de Emprego". Rio de Janeiro: IBGE, Coordenação de Trabalho e Rendimento. Para as estimativas de rendimento foi adotado como parâmetro de alteração da situação 0,4%.

Rio de Janeiro, 21 de dezembro de 2012

REGIÃO METROPOLITANA DE SALVADOR

COORDENAÇÃO REGIONAL

Chefe da Unidade Estadual: Artur Ferreira Silva Filho
Coordenador da Pesquisa: Almerinda Macedo Dantas de Oliveira
Coordenador de Informática: André Uripia

Supervisores:

João Alberto Lima Sobrinho
José Jorge Alves Cerqueira
Maria das Graças F. Barbalho
Maria Jilvania Barreto de Sousa
Marília Lopes Sturaro Guimarães
Renilda Maria de Cerqueira
Rosângela de Oliveira Machado

Entrevistadores:

Adeilson de Souza Andrade
Alessandro Dib de Abreu
Aline Soares de Carvalho
Anderson Luiz de Sousa
Anderson Teles de Oliveira
Andrea Freitas Souza
Antonio Alvaro Queiros Nunes
Antônio César Costa Cunha
Antonio Eli Pires Rosas
Arisio da Silva Santana Júnior
Bianca Sabine Cerqueira Pereira
Brenda dos Santos Ferreira
Camila Marques de Araújo
Caroline Amparo Ferreira
Caroline Copque da Cruz
Cassio Silva de Sousa
Celina Bertoso Santos
Dalma Matos de Carvalho
Danilo Oliveira Marques
Deivisson Miranda Menezes
Diego Augusto Souza Moreira
Édipo Nery Araújo de Oliveira
Edson Brito dos Santos
Elisson Alvarenga Santana
Fabrício Ribeiro Rocha
Frederico Sodré Matos
Gabriela Teixeira
Gersica Alves Sanches
Giovanni Pedroso de Moraes
Helmuth Pereira Vasconcelos
Ibrahim Abdade Melo de Oliveira
Isaac Bastos Silva
Joselito Borges dos Santos
Josué Ribeiro de Souza

Julia Garcia de Souza da Silva
Juliana Nascimento Ribeiro
Jurimar Ribeiro Margalho
Leonardo Souza Santos
Leur Carlos Costa dos Santos
Liara Caroline Chaves dos Reis
Lívia Milena Sardinha dos Santos
Lívia Santos de Jesus
Lucas Santana Sena
Marcia de Matos da Fonseca
Mariane Matos Amorim
Marina Matos Moura
Milena Soledade de Sousa
Nara Haru Marumo de Souza
Nathaly Pitágoras Freitas da Silva
Olívia Maria Silva Teixeira de Jesus
Pedro Cordeiro do Nascimento
Priscilla Bessa Albuquerque
Rafaela Ferreira da C. Queiroz
Rafael Borges da Cruz de Deus
Rafael dos Santos Pereira
Regilene Santos da Encarnação
Rogério Santos de Paula
Sofia Aparecida Santana Mesquita da Silva
Suzana Moura de Souza
Tatiane Coutinho dos Santos
Thiago Lima da Cruz
Tiago Rcha Cerqueira Lima
Tomaz Loureiro de Souza Costa
Valcleiton Bispo dos Santos
Vladimir Félix Pacheco