

**Taxa de desocupação (3,9%) ficou estável no mês e no ano.
Rendimento registrou elevação de 1,5% no mês e de 9,3% no ano.**

Em novembro de 2012, a população em idade ativa (PIA) somava 4.549 mil pessoas na Região Metropolitana de Belo Horizonte. Não houve variação estatisticamente significativa dessa população no mês. No ano, seu crescimento foi de 1,0%. Das 4.549 mil pessoas em idade ativa, 58,1% encontravam-se ocupadas (nível de ocupação), 2,4%, desocupadas e 39,5% eram não economicamente ativas. A população ocupada (PO), formada por 2.643 mil pessoas, apresentou estabilidade no mês e crescimento de 2,4% no ano.

A população desocupada (PD) ficou estável no mês e em relação a novembro de 2011.

A taxa de desocupação (3,9%) ficou estável no mês e no ano.

POPULAÇÃO OCUPADA

População Ocupada na Região Metropolitana de Belo Horizonte(%)

| Mês de Novembro | 2010 | 2011 | 2012 |
|--|------|------|------|
| Sexo: | | | |
| Masculino | 53,3 | 53,1 | 54,0 |
| Feminino | 46,7 | 46,9 | 46,0 |
| Faixa Etária: | | | |
| 10 a 14 anos | 0,2 | 0,2 | 0,3 |
| 15 a 17 anos | 2,2 | 2,1 | 1,8 |
| 18 a 24 anos | 16,6 | 15,7 | 15,3 |
| 25 a 49 anos | 61,3 | 61,5 | 61,9 |
| 50 anos ou mais | 19,6 | 20,5 | 20,7 |
| Anos de Estudo: | | | |
| Sem instrução e menos de 1 ano | 1,6 | 1,6 | 1,4 |
| 1 a 3 anos | 4,0 | 3,4 | 3,4 |
| 4 a 7 anos | 21,2 | 20,1 | 19,6 |
| 8 a 10 anos | 19,1 | 19,1 | 18,1 |
| 11 anos ou mais | 53,9 | 55,7 | 57,5 |
| Tamanho do Empreendimento: | | | |
| 1 a 5 pessoas | 32,0 | 32,3 | 32,7 |
| 6 a 10 pessoas | 7,0 | 6,1 | 6,0 |
| 11 ou mais pessoas | 61,0 | 61,6 | 61,3 |
| Tempo de Permanência no Trabalho: | | | |
| Até 30 dias | 3,1 | 2,5 | 2,4 |
| De 31 dias a menos de 1 ano | 24,4 | 25,0 | 23,0 |
| De 1 ano a menos de 2 anos | 11,5 | 12,0 | 12,0 |
| 2 anos ou mais | 61,1 | 60,5 | 62,6 |
| Horas Habitualmente Trabalhadas por Semana: | | | |
| Até 39 horas | 20,3 | 19,8 | 19,3 |
| 40 a 44 horas | 56,2 | 57,9 | 57,1 |
| 45 horas e mais | 23,6 | 22,3 | 23,6 |

TAXA DE DESOCUPAÇÃO

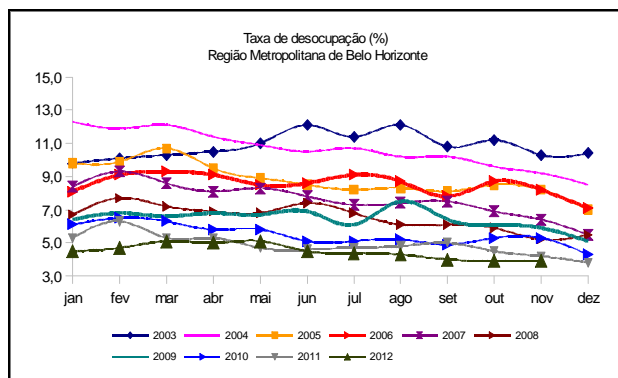

Em doze meses, o número de empregadores cresceu 14,9% na Região Metropolitana de Belo Horizonte.

FONTE: IBGE, Diretoria de Pesquisas, Coordenação de Trabalho e Rendimento, Pesquisa Mensal de Emprego.

GRUPAMENTOS DE ATIVIDADE

Na comparação mensal, apenas o contingente de trabalhadores em Outros Serviços registrou queda (5,1%). O contingente de trabalhadores nos Serviços Domésticos apresentou elevação de 8,2%, enquanto os demais grupamentos de atividade registraram estabilidade no mês.

Na comparação anual, cresceu o contingente de trabalhadores na Construção (17,3%). Os trabalhadores das demais atividades registraram estabilidade no ano.

População Ocupada na Região Metropolitana de Belo Horizonte

| Mês de Novembro | 2010 | 2011 | 2012 |
|--|------|------|------|
| Grupamentos de Atividade: | | | |
| Indústria extrativa, de transformação e distribuição de eletricidade, gás e água | 17,0 | 16,0 | 16,3 |
| Construção | 8,3 | 9,2 | 10,6 |
| Comércio, reparação de veículos automotores e de objetos pessoais e domésticos e comércio a varejo de combustíveis | 18,3 | 18,2 | 18,4 |
| Serviços prestados à empresa, aluguéis, atividades imobiliárias e intermediação financeira | 14,2 | 14,6 | 14,4 |
| Educação, saúde, serviços sociais, administração pública, defesa e seguridade social | 17,1 | 17,6 | 17,0 |
| Serviços domésticos | 7,5 | 7,1 | 6,8 |
| Outros serviços (alojamento, transporte, limpeza urbana e serviços pessoais) | 17,0 | 16,7 | 15,9 |

FONTE: IBGE, Diretoria de Pesquisas, Coordenação de Trabalho e Rendimento, Pesquisa Mensal de Emprego.

POSIÇÃO NA OCUPAÇÃO

Na comparação mensal, todas as modalidades apresentaram estabilidade no contingente de trabalhadores.

Frente a novembro de 2011, houve aumento no contingente de empregadores (14,9%), enquanto os demais contingentes de trabalhadores registraram estabilidade no período. Foram criados, entre novembro de 2011 e novembro de 2012, 27 mil novos postos de trabalho com carteira assinada no setor privado na Região Metropolitana de Belo Horizonte e, no mesmo período, 22 mil novos trabalhadores desenvolveram atividades por conta própria.

População Ocupada na Região Metropolitana de Belo Horizonte (%)

| Mês de Novembro | 2010 | 2011 | 2012 |
|---|------|------|------|
| Posição na Ocupação: | | | |
| Empregados COM carteira de trabalho assinada no setor privado | 48,1 | 48,7 | 48,5 |
| Empregados SEM carteira de trabalho assinada no setor privado | 10,2 | 10,3 | 9,6 |
| Militares ou Funcionários Públicos | 8,3 | 8,3 | 7,6 |
| Trabalhadores por conta própria | 15,7 | 16,6 | 17,0 |
| Empregador | 5,3 | 5,0 | 5,6 |

FONTE: IBGE, Diretoria de Pesquisas, Coordenação de Trabalho e Rendimento, Pesquisa Mensal de Emprego.

RENDIMENTO

O rendimento médio real da população ocupada na Região Metropolitana de Belo Horizonte, estimado em R\$ 1.795,00 em novembro de 2012, apresentou elevação no mês (1,5%) e no ano (9,3%).

Na análise mensal, apenas os empregados com carteira assinada no setor privado tiveram redução em seus rendimentos (0,7%). Os rendimentos dos demais trabalhadores registraram aumento no mês, sendo a maior elevação verificada para os empregados sem carteira assinada no setor privado (7,1%).

Na comparação anual, todos os trabalhadores apresentaram elevação em seus rendimentos médios reais. Os destaques foram os rendimentos dos trabalhadores por conta própria, com elevação de 12,3% frente a novembro de 2011 e os trabalhadores sem carteira assinada no setor privado, com elevação de 10,5% no ano.

Em relação aos grupamentos de atividade, o destaque foi o crescimento de 8,6%, frente a outubro de 2012, dos rendimentos dos trabalhadores em Educação, Saúde e Administração Pública. No ano, a maior elevação de rendimentos foi verificada para os trabalhadores na Construção (17,8%).

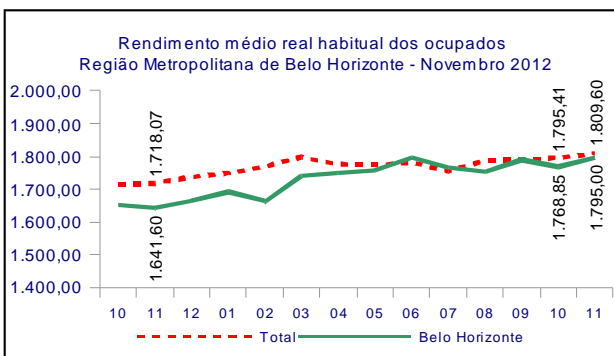

novembro de 2012

| TAXA | Estimativas (%) | | | Comparação mensal | | Comparação anual | |
|--------------|------------------|-----------------|------------------|-------------------|----------|------------------|----------|
| | novembro de 2011 | outubro de 2012 | novembro de 2012 | Var (pp) | Situação | Var (pp) | Situação |
| ATIVIDADE | 59,8 | 60,6 | 60,5 | -0,1 | → | 0,7 | → |
| DESOCCUPAÇÃO | 4,2 | 3,9 | 3,9 | 0,0 | → | -0,3 | → |

| POPULAÇÃO | % em relação a População em Idade Ativa | | | Estimativas (mil) | Comparação com out/12 | | | Comparação com nov/11 | | |
|--------------------------|---|--------|--------|-------------------|-----------------------|----------|------|-----------------------|----------|------|
| | nov/11 | out/12 | nov/12 | | nov/12 | Situação | VAR% | Dif (mil) | Situação | VAR% |
| EM IDADE ATIVA | 100,0% | 100,0% | 100,0% | 4.549 | → | -0,1 | -5 | ↑ | 1,0 | 47 |
| ECONOMICAMENTE ATIVA | 59,8% | 60,6% | 60,5% | 2.751 | → | -0,3 | -8 | ↑ | 2,2 | 58 |
| OCUPADA | 57,3% | 58,2% | 58,1% | 2.643 | → | -0,3 | -9 | ↑ | 2,4 | 63 |
| DESOCCUPADA | 2,5% | 2,4% | 2,4% | 108 | → | 0,3 | 0 | → | -3,7 | -4 |
| NÃO ECONOMICAMENTE ATIVA | 40,2% | 39,4% | 39,5% | 1.798 | → | 0,2 | 3 | → | -0,6 | -12 |

POSIÇÃO NA OCUPAÇÃO

| TRABALHADOR | % em Relação a População Ocupada | | | Estimativas (mil) | Comparação com out/12 | | | Comparação com nov/11 | | |
|--|----------------------------------|--------|--------|-------------------|-----------------------|----------|------|-----------------------|----------|------|
| | nov/11 | out/12 | nov/12 | | nov/12 | Situação | VAR% | Dif (mil) | Situação | VAR% |
| EMP. COM CARTEIRA SETOR PRIVADO | 48,7% | 48,5% | 48,5% | 1.283 | → | -0,2 | -2 | → | 2,2 | 27 |
| EMP. SEM CARTEIRA SETOR PRIVADO | 10,3% | 10,0% | 9,8% | 255 | → | -3,7 | -10 | → | -4,0 | -11 |
| MILITAR OU FUNCIONÁRIO PÚBLICO ESTATUTÁRIO | 8,3% | 7,5% | 7,6% | 200 | → | 0,3 | 1 | → | -6,9 | -15 |
| CONTA PRÓPRIA | 16,6% | 17,4% | 17,0% | 450 | → | -2,6 | -12 | → | 5,2 | 22 |
| EMPREGADOR | 5,0% | 5,2% | 5,6% | 147 | → | 7,4 | 10 | ↑ | 14,9 | 19 |

GRUPAMENTOS DE ATIVIDADE

| ATIVIDADE | % em relação a População Ocupada | | | Estimativas (mil) | Comparação com out/12 | | | Comparação com nov/11 | | |
|-------------------------------|----------------------------------|--------|--------|-------------------|-----------------------|----------|------|-----------------------|----------|------|
| | nov/11 | out/12 | nov/12 | | nov/12 | Situação | VAR% | Dif (mil) | Situação | VAR% |
| INDÚSTRIA | 16,0% | 16,5% | 16,3% | 430 | → | -1,9 | -8 | → | 4,2 | 17 |
| CONSTRUÇÃO | 9,2% | 10,5% | 10,6% | 279 | → | 0,5 | 1 | ↑ | 17,3 | 41 |
| COMÉRCIO | 18,2% | 17,9% | 18,4% | 485 | → | 2,5 | 12 | → | 3,4 | 16 |
| SERVIÇOS PRESTADOS À EMPRESAS | 14,8% | 14,7% | 14,4% | 381 | → | -2,2 | -9 | → | 1,3 | 5 |
| EDUCAÇÃO, SAÚDE, ADM. PÚBLICA | 17,6% | 16,9% | 17,0% | 450 | → | 0,4 | 2 | → | -0,9 | -4 |
| SERVIÇOS DOMÉSTICOS | 7,1% | 6,3% | 6,8% | 180 | ↑ | 8,2 | 14 | → | -2,0 | -4 |
| OUTROS SERVIÇOS | 16,7% | 16,7% | 15,9% | 421 | ↓ | -5,1 | -23 | → | -2,4 | -10 |

RENDIMENTO MÉDIO REAL

| TRABALHADOR | Estimativas (R\$) | | | Comparação mensal | | Comparação anual | |
|--|-------------------|-----------------|------------------|-------------------|------|------------------|------|
| | novembro de 2011 | outubro de 2012 | novembro de 2012 | Situação | VAR% | Situação | VAR% |
| TOTAL | 1.641,60 | 1.768,85 | 1.795,00 | ↑ | 1,5 | ↑ | 9,3 |
| EMP. COM CARTEIRA SETOR PRIVADO | 1.368,41 | 1.480,96 | 1.471,30 | ↓ | -0,7 | ↑ | 7,5 |
| EMP. SEM CARTEIRA SETOR PRIVADO | 1.047,42 | 1.081,29 | 1.157,60 | ↑ | 7,1 | ↑ | 10,5 |
| MILITAR OU FUNCIONÁRIO PÚBLICO ESTATUTÁRIO | 3.301,69 | 3.282,68 | 3.325,40 | ↑ | 1,3 | ↑ | 0,7 |
| CONTA PRÓPRIA | 1.506,92 | 1.659,18 | 1.691,80 | ↑ | 2,0 | ↑ | 12,3 |
| NA INDÚSTRIA | 1.687,70 | 1.760,61 | 1.712,00 | ↓ | -2,8 | ↑ | 1,4 |
| NA CONSTRUÇÃO | 1.435,01 | 1.721,91 | 1.690,60 | ↓ | -1,8 | ↑ | 17,8 |
| NO COMÉRCIO | 1.392,41 | 1.404,67 | 1.441,50 | ↑ | 2,6 | ↑ | 3,5 |
| NOS SERVIÇOS PRESTADOS À EMPRESAS | 1.902,26 | 2.265,62 | 2.191,80 | ↓ | -3,3 | ↑ | 15,2 |
| NA EDUCAÇÃO, SAÚDE, ADM. PÚBLICA | 2.457,04 | 2.453,49 | 2.663,30 | ↑ | 8,6 | ↑ | 8,4 |
| NOS SERVIÇOS DOMÉSTICOS | 629,45 | 711,38 | 700,90 | ↓ | -1,5 | ↑ | 11,4 |
| EM OUTROS SERVIÇOS | 1.342,92 | 1.436,63 | 1.509,50 | ↑ | 5,1 | ↑ | 12,4 |

Nota: As indicações de variação nas estimativas em relação às comparações as quais foram submetidas, foram feitas com base na metodologia que consiste em calcular intervalos de confiança para a diferença temporal para um determinado conjunto de indicadores provenientes da pesquisa, para cada região metropolitana isoladamente e para o conjunto das seis. Detalhes sobre esta metodologia podem ser verificados no texto: Lila M. F. e Freitas, M. P. S. "Estimação de Intervalos de Confiança para Estimadores de Diferenças Temporais na Pesquisa Mensal de Emprego". Rio de Janeiro: IBGE, Coordenação de Trabalho e Rendimento. Para as estimativas de rendimento foi adotado como parâmetro de alteração da situação 0,4%.

Rio de Janeiro, 21 de dezembro de 2012.

REGIÃO METROPOLITANA DE BELO HORIZONTE

COORDENAÇÃO REGIONAL

Chefe da Unidade Estadual: Maria Antônia Esteves

Coordenador da Pesquisa: Gilbert José de Souza

Coordenador de Informática: Carlos Cardoso Silva

Supervisores:

Âgostinho Andrade Moreira

Ana Lúcia Diniz Cabral

Clara Vielmi Fortes

Edvania Elisa de Moura

Ernesto Fagundes Caillard

Gilson Lisboa de Matos

Marcelo Lima Leite

Nevil Domingues

Ronaldo Contão Brauer

Valéria Maria Pinto

Entrevistadores:

Alberto José Oliveira Pereira

Alessandra Gonçalves Veloso

Alessander Rodrigo Silveira Andrade

Ana Luíza Viegas Mendes

André Luis Carvalho

Aracy de Almeida Drumond

Ataulfo Célio Dias

Bruno Altamir Mendes Cursio

Carine Kely Rocha Viana

Cid do Rosário Ferreira

Douglas William Araújo da Silva

Ednando César de Souza

Eugênio Márcio Gurgel

Fábio Rodrigo Ulinski

Felipe Dias de Silva

Flávia Luiza Ribeiro

Gabriela Calinconi Pereira

Geraldo Magela Cunha

Gerliane Pereira Damasceno de Souza

Gessica Priscila de Resende

Gilmar Cardoso Júnior

Giovani Garcia de Faria

Giovanny Paulino da Silva

Gislane Costa Aguiar

Gtazielle fernandea de Souza Martins

Guilherme Nunes Marques

Heloísa Lamounier Sena

Hermínia Maria dos Santos

Heron Borges Ribeiro

Humberto Meireles

Izabella Quaresma Monteiro de Barros Teixeira

Izabella Agnes de Freitas Siqueira

Jaqueline Ferreira de Jesus

João Abdala

Josiane da Silva Ferry

Karina Salgado Menezes

Kellen Beatriz da Silva

Kleber Mendes Prodígios

Lais Conceição dos Santos

Laís da Silva Fernandes

Laíz Aparecida da Conceição Castro

Leila Jussara Oliveira Arruda

Libério Antônio de Magalhães

Lívia Fortunato de Castro

Lucas Michel Assis Santana dos Santos

Lucas Schiavo Lima Assis

Luciana Monteiro Gomes Souza

Marcelo de Paula Martins Figueiredo

Marcondson Francisco de Matos

Marcus Vinícius Carvalho Vilela

Maria Aparecida Marques

Maria Luíza Doro Pereira Turci

Maria Zilda do Nascimento Souza

Marília Panisset Brandão Fadel

Matheus Oliveira Costa

Milck Kruell Ramalho Loregian

Patrícia de Fátima Teixeira

Poliana Campos Araújo

Rafael Malchado Carlos

Ricardo de Paula Costa

Roberto Carlos Rebouças

Rodolfo Silvério Vilela

Sabrina Soares Cardoso de Araújo

Taís de Freitas Ferreira Almeida

Talles Bertan Vargas Quirino

Tatiane Gresta Vieira da Silva

Thaís Araújo Machado

Thaís Ferraz Costa

Valquiria Duarte Damato

Wellington Nunes Lopes

Willian Pereira Costa

Yves Moreira Ribeiro

Apoio administrativo:

Cláudio Pereira Leite

Marcela Muniz Pinto

Poliana Ribeiro da Silva Moraes

Wesley Muniz Pinto