

**Taxa de desocupação (3,5%) se manteve estável no mês e no ano. Rendimento caiu 1,4% no mês e cresceu 4,4% no ano.**

Em novembro de 2012, havia 3.486 mil pessoas em idade ativa (PIA) na Região Metropolitana de Porto Alegre, o que representou estabilidade no mês e crescimento de 1,2% no ano. Das 3.486 mil pessoas em idade ativa, 56,0% encontravam-se ocupadas (nível de ocupação), 2,0%, desocupadas e 42,0%, não economicamente ativas. A população ocupada (PO), de cerca de 1.953 mil pessoas, apresentou estabilidade no mês e no ano.

A população desocupada (PD), com aproximadamente 70 mil pessoas, não variou na comparação mensal e na comparação anual.

A taxa de desocupação (3,5%) permaneceu estável frente a outubro de 2012 e em relação a novembro de 2011.

### POPULAÇÃO OCUPADA

População Ocupada na Região Metropolitana de Porto Alegre (%)

Mês de Novembro	2010	2011	2012
<b>Sexo:</b>			
Masculino	54,5	54,0	53,6
Feminino	45,5	46,0	46,4
<b>Faixa Etária:</b>			
10 a 14 anos	0,2	0,2	0,1
15 a 17 anos	2,0	2,3	2,2
18 a 24 anos	15,2	14,8	15,4
25 a 49 anos	62,1	62,0	59,8
50 anos ou mais	20,6	20,7	22,4
<b>Anos de Estudo:</b>			
Sem instrução e menos de 1 ano	1,3	0,9	0,8
1 a 3 anos	3,3	3,3	2,9
4 a 7 anos	21,6	19,6	18,9
8 a 10 anos	19,1	20,6	20,6
11 anos ou mais	54,5	55,7	56,7
<b>Tamanho do Empreendimento:</b>			
1 a 5 pessoas	33,9	29,7	30,9
6 a 10 pessoas	7,3	6,8	6,9
11 ou mais pessoas	58,8	63,5	62,2
<b>Tempo de Permanência no Trabalho:</b>			
Até 30 dias	2,6	2,0	2,4
De 31 dias a menos de 1 ano	22,8	22,4	21,2
De 1 ano a menos de 2 anos	11,3	11,9	12,7
2 anos ou mais	63,3	63,7	63,7
<b>Horas Habitualmente Trabalhadas por Semana:</b>			
Até 39 horas	16,9	17,2	16,8
40 a 44 horas	58,4	58,4	61,2
45 horas e mais	24,7	24,5	22,0

### TAXA DE DESOCUPAÇÃO

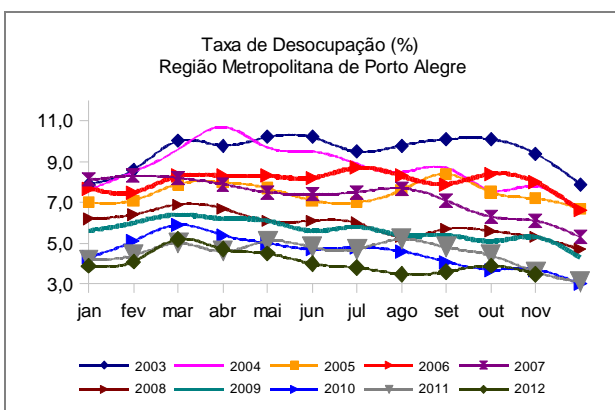

**A maior parcela (20,8%) da população ocupada na Região Metropolitana de Porto Alegre em outubro estava na indústria.**

FONTE: IBGE, Diretoria de Pesquisas, Coordenação de Trabalho e Rendimento, Pesquisa Mensal de Emprego.

## GRUPAMENTOS DE ATIVIDADE

Todos os grupamentos de atividade registraram estabilidade no contingente de trabalhadores na comparação mensal. No ano, as atividades de Educação, Saúde e Administração Pública cresceram 7,9% e as demais atividades registraram estabilidade.

Estavam ocupados na Indústria, 20,8% dos trabalhadores da Região Metropolitana de Porto Alegre, o equivalente a 407 mil pessoas. O Comércio empregava 19,5% da população ocupada (381 mil), enquanto 17,6% (344 mil) estavam empregados nas atividades de Educação, Saúde e Administração Pública. Juntas, as três atividades empregavam mais de 1 milhão de trabalhadores em novembro de 2012.

## População Ocupada na Região Metropolitana de Porto Alegre

Mês de Novembro	2010	2011	2012
<b>Grupamentos de Atividade:</b>			
Indústria extrativa, de transformação e distribuição de eletricidade, gás e água	21,2	21,4	20,8
Construção	7,6	7,2	7,4
Comércio, reparação de veículos automotores e de objetos pessoais e domésticos e comércio a varejo de combustíveis	20,3	19,5	19,5
Serviços prestados à empresa, aluguéis, atividades imobiliárias e intermediação financeira	13,4	13,7	13,8
Educação, saúde, serviços sociais, administração pública, defesa e seguridade social	16,0	16,5	17,6
Serviços domésticos	5,6	5,6	5,4
Outros serviços (alojamento, transporte, limpeza urbana e serviços pessoais)	15,0	15,5	14,7

FONTES: IBGE, Diretoria de Pesquisas, Coordenação de Trabalho e Rendimento, Pesquisa Mensal de Emprego.

## POSIÇÃO NA OCUPAÇÃO

Tanto na comparação mensal quanto em relação a novembro de 2011, houve estabilidade em todos os contingentes pesquisados.

Em novembro de 2012, 50,6% dos trabalhadores na Região Metropolitana de Porto Alegre tinham carteira de trabalho assinada no setor privado, o que correspondia a 989 mil empregados. No mesmo período, 9,8% (192 mil) trabalhavam sem carteira assinada no setor privado e 16,3% (319 mil) trabalhavam por conta própria.

## População Ocupada na Região Metropolitana de Porto Alegre (%)

Mês de Novembro	2010	2011	2012
<b>Posição na Ocupação:</b>			
Empregados COM carteira de trabalho assinada no setor privado	49,2	49,8	50,6
Empregados SEM carteira de trabalho assinada no setor privado	10,9	10,8	9,8
Militares ou Funcionários Públicos	7,1	7,3	7,7
Trabalhadores por conta própria	17,6	16,3	16,3
Empregador	5,1	5,1	5,2

FONTES: IBGE, Diretoria de Pesquisas, Coordenação de Trabalho e Rendimento, Pesquisa Mensal de Emprego.

## RENDIMENTO

O rendimento médio real da população ocupada na Região Metropolitana de Porto Alegre, estimado em R\$ 1.695,80 em novembro de 2012, caiu 1,4% em relação a outubro e registrou elevação de 4,4% no ano.

No mês, apenas os trabalhadores por conta própria registraram estabilidade em seus rendimentos; os demais trabalhadores tiveram redução do rendimento médio real frente a outubro de 2012, com destaque para os empregados sem carteira no setor privado (redução de 5,7%).

Na comparação com o mesmo mês do ano anterior, com exceção dos empregados sem carteira no setor privado, que registraram redução de 6,6% no rendimento real, todos os trabalhadores apresentaram elevação em suas remunerações, a maior tendo sido registrada para os trabalhadores por conta própria (5,2%).

Nos grupamentos de atividade, os trabalhadores na Educação, Saúde e Administração Pública registraram estabilidade em suas remunerações na comparação mensal. Os trabalhadores nos Serviços Domésticos, por outro lado, registraram elevação nos rendimentos frente a outubro de 2012 (0,4%), enquanto os demais trabalhadores apresentaram queda em suas remunerações, com destaque para os trabalhadores nos Serviços Prestados a Empresas, com redução de 4,3% frente a outubro de 2012.

Nos últimos doze meses, registraram queda nos rendimentos médios reais os trabalhadores na Construção (1,7%) e em Outros Serviços (0,8%). Os demais trabalhadores registraram elevação dos rendimentos, com destaque para os trabalhadores nos Serviços Domésticos (13,9%).

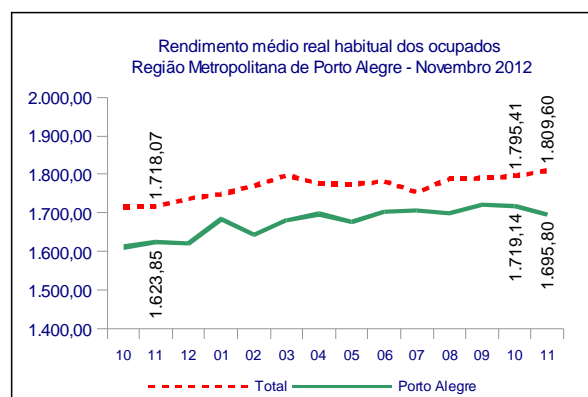

novembro de 2012

TAXA	Estimativas (%)			Comparação mensal		Comparação anual	
	novembro de 2011	outubro de 2012	novembro de 2012	Var (pp)	Situação	Var (pp)	Situação
ATIVIDADE	58,1	57,7	58,0	0,3	→	-0,1	→
DESOCCUPAÇÃO	3,6	3,9	3,5	-0,4	→	-0,1	→

POPULAÇÃO	% em relação a População em Idade Ativa			Estimativas (mil)	Comparação com out/12			Comparação com nov/11		
	nov/11	out/12	nov/12		Situação	VAR%	Dif (mil)	Situação	VAR%	Dif (mil)
EM IDADE ATIVA	100,0%	100,0%	100,0%	3.486	→	0,1	4	↑	1,2	40
ECONOMICAMENTE ATIVA	58,1%	57,7%	58,0%	2.023	→	0,6	12	→	1,1	21
OCUPADA	56,0%	55,5%	56,0%	1.953	→	1,1	21	→	1,2	23
DESOCCUPADA	2,1%	2,3%	2,0%	70	→	-11,1	-9	→	-1,9	-1
NÃO ECONOMICAMENTE ATIVA	41,9%	42,3%	42,0%	1.463	→	-0,6	-8	→	1,3	19

**POSIÇÃO NA OCUPAÇÃO**

TRABALHADOR	% em Relação a População Ocupada			Estimativas (mil)	Comparação com out/12			Comparação com nov/11		
	nov/11	out/12	nov/12		Situação	VAR%	Dif (mil)	Situação	VAR%	Dif (mil)
EMP. COM CARTEIRA SETOR PRIVADO	49,8%	50,8%	50,6%	989	→	0,8	8	→	2,8	27
EMP. SEM CARTEIRA SETOR PRIVADO	10,8%	10,0%	9,8%	192	→	-0,7	-1	→	-8,3	-17
MILITAR OU FUNCIONÁRIO PÚBLICO ESTATUTÁRIO	7,3%	7,6%	7,7%	150	→	1,7	2	→	6,0	9
CONTA PRÓPRIA	16,3%	16,3%	16,3%	319	→	1,5	5	→	1,7	5
EMPREGADOR	5,1%	5,0%	5,2%	102	→	7,0	7	→	3,9	4

**GRUPAMENTOS DE ATIVIDADE**

ATIVIDADE	% em relação a População Ocupada			Estimativas (mil)	Comparação com out/12			Comparação com nov/11		
	nov/11	out/12	nov/12		Situação	VAR%	Dif (mil)	Situação	VAR%	Dif (mil)
INDÚSTRIA	21,4%	21,1%	20,8%	407	→	0,0	0	→	-1,7	-7
CONSTRUÇÃO	7,2%	7,2%	7,4%	145	→	4,8	7	→	5,2	7
COMÉRCIO	19,5%	19,1%	19,5%	381	→	3,1	11	→	0,9	3
SERVIÇOS PRESTADOS À EMPRESAS	13,7%	13,9%	13,8%	269	→	0,3	1	→	1,5	4
EDUCAÇÃO, SAÚDE, ADM. PÚBLICA	16,5%	17,4%	17,6%	344	→	2,5	8	↑	7,9	25
SERVIÇOS DOMÉSTICOS	5,6%	5,6%	5,4%	106	→	-2,0	-2	→	-2,8	-3
OUTROS SERVIÇOS	15,5%	15,2%	14,7%	287	→	-1,9	-6	→	-3,7	-11

**RENDIMENTO MÉDIO REAL**

TRABALHADOR	Estimativas (R\$)			Comparação mensal		Comparação anual	
	novembro de 2011	outubro de 2012	novembro de 2012	Situação	VAR%	Situação	VAR%
TOTAL	1.623,85	1.719,14	1.695,80	↓	-1,4	↑	4,4
EMP. COM CARTEIRA SETOR PRIVADO	1.393,12	1.508,11	1.456,80	↓	-3,4	↑	4,6
EMP. SEM CARTEIRA SETOR PRIVADO	1.136,10	1.124,86	1.061,30	↓	-5,7	↓	-6,6
MILITAR OU FUNCIONÁRIO PÚBLICO ESTATUTÁRIO	3.106,78	3.166,07	3.121,50	↓	-1,4	↑	0,5
CONTA PRÓPRIA	1.541,19	1.622,35	1.621,70	→	0,0	↑	5,2
NA INDÚSTRIA	1.464,63	1.530,88	1.513,70	↓	-1,1	↑	3,4
NA CONSTRUÇÃO	1.436,66	1.442,82	1.412,20	↓	-2,1	↓	-1,7
NO COMÉRCIO	1.340,01	1.475,11	1.443,20	↓	-2,2	↑	7,7
NOS SERVIÇOS PRESTADOS À EMPRESAS	2.026,63	2.175,11	2.081,90	↓	-4,3	↑	2,7
NA EDUCAÇÃO, SAÚDE, ADM. PÚBLICA	2.347,70	2.472,90	2.480,00	→	0,3	↑	5,6
NOS SERVIÇOS DOMÉSTICOS	705,34	800,09	803,40	↑	0,4	↑	13,9
EM OUTROS SERVIÇOS	1.489,56	1.501,09	1.477,70	↓	-1,6	↓	-0,8

Nota: As indicações de variação nas estimativas em relação às comparações as quais foram submetidas, foram feitas com base na metodologia que consiste em calcular intervalos de confiança para a diferença temporal para um determinado conjunto de indicadores provenientes da pesquisa, para cada região metropolitana isoladamente e para o conjunto das seis. Detalhes sobre esta metodologia podem ser verificados no livro: Lima M. F. e Fretas, M. P. S. "Estimação de Intervalos de Confiança para Estimadores de Diferenças Temporais na Pesquisa Mensal de Emprego". Rio de Janeiro: IBGE, Coordenação de Trabalho e Rendimento. Para as estimativas de rendimento foi adotado como parâmetro de alteração da situação 0,4%.

Rio de Janeiro, 21 de dezembro de 2012.

**REGIÃO METROPOLITANA DE PORTO ALEGRE**

**COORDENAÇÃO REGIONAL**

**Chefe da Unidade Estadual:** José Renato Braga de Almeida

**Coordenador da Pesquisa:** Marco Aurélio Marques

**Coordenador de Informática:** Otávio José Dedavid Filho

**Supervisores:**

Dilce Ronsoni

Dorival Teixeira Filho

Itamar Fernandes Astarita

James César Prufer

Josué Krug

Luiz Iran Espíndola

Maria Conceição da Silva Castilhos

Paulo Iram de Jesus Fraga

Renato Felbermayer de Freitas

Vitor Alan de Freitas Rocha

**Entrevistadores:**

Andréia Pena de Oliveira

Anderson Borges Medeiros

Arlindo Miguel Hengdes

Armando Aulus Garcia Montano Neto

Atanair Oliveira

Bianca de Leon Louzada Borges

Bianca de Souza Proença

Bruna Santos de Almeida Andrade

Carine de Fátima Gomes

Christian Schäfer

Cristiano Kist Machado

Cristiano Marques Coelho

Daniel Linck

Danielle Aline Carniel

Delso Ericksson

Enirton Genir de Mello

Flávia Tubbs Saldanha

Flavia Dias

Fernanda de Freitas Ávila

Fernanda Popoviche

Fernanda Silva de Abreu

Gabriel Perotoni

Gianne Vargas da Silva

Gilberto Antonio Moreira Bernardino

Gabriela Rodrigues dos Santos

Giovani Guazelli

Glaci Graeff

Henrique Lopes Palmira

Iara Valéria de Mello Azedias Nogueira

Jairo José Rodrigues dos Santos

Jean Carlo Gessi Caneppele

João Pedro Pinto Fernandes

José Ademir Alves

José Roberto dos Santos Paladini

Juliana Job

Juarez Antônio Schmitz

Leonardo Dias Ceresa

Leonardo Teodoro Moreira Falcão

Lucas Gil Savio Costa

Luiz Celso Sá Fronckowiak Wolker

Marcelo de Souza Sampaio

Márcio Vasconcelos

Miguel Souza Brehm

Nairo Francisco Póssas dos Santos

Nelson Thomé Filho

Paula Simone Martins Bitencourt

Rafael Barcella Toss

Rafael Figueiró dos Santos

Rafael Nunes dos Santos

Raul Gonçalves da Cunha

Ricardo Beviláqua

Ricardo de Moura Barbagli

Rita de Cássia da Rosa Aguirre

Roberta Garay Facin

Roberto Luiz Koetz

Roberto Medeiros Junior

Samuel V. Basso Cibils

Sérgio Antônio Vieira

Sérgio D'andrea

Sergio Pedrini

Sidnei Belmur Schneider

Thiago Netto da Silva

Vandério Amaral

Victor Machado Domingos