

Taxa de desocupação (3,5%) ficou estável no mês e no ano. Rendimento registrou queda de 1,1% no mês e elevação de 6,8% no ano.

Em dezembro de 2012, a população em idade ativa (PIA) somava 4.571 mil pessoas na Região Metropolitana de Belo Horizonte, registrando elevação de 0,5% no mês e 1,8% no ano. Das 4.571 mil pessoas em idade ativa, 57,9% encontravam-se ocupadas (nível de ocupação), 2,1%, desocupadas e 40,0% eram não economicamente ativas. A população ocupada (PO), formada por 2.646 mil pessoas, apresentou estabilidade no mês e crescimento de 3,2% no ano.

A população desocupada (PD) ficou estável no mês e em relação a dezembro de 2011.

A taxa de desocupação (3,5%) ficou estável no mês e no ano.

POPULAÇÃO OCUPADA

População Ocupada na Região Metropolitana de Belo Horizonte(%)			
Mês de Dezembro	2010	2011	2012
Sexo:			
Masculino	53,2	53,3	53,4
Feminino	46,8	46,7	46,6
Faixa Etária:			
10 a 14 anos	0,3	0,2	0,2
15 a 17 anos	2,1	2,3	2,0
18 a 24 anos	16,3	15,7	15,2
25 a 49 anos	60,9	61,7	61,8
50 anos ou mais	20,3	20,1	20,8
Anos de Estudo:			
Sem instrução e menos de 1 ano	1,8	1,6	1,3
1 a 3 anos	3,7	3,2	3,1
4 a 7 anos	20,8	20,0	19,1
8 a 10 anos	18,4	18,4	18,2
11 anos ou mais	55,2	56,6	58,2
Tamanho do Empreendimento:			
1 a 5 pessoas	32,7	32,5	32,7
6 a 10 pessoas	6,3	6,1	5,8
11 ou mais pessoas	61,0	61,4	61,5
Tempo de Permanência no Trabalho:			
Até 30 dias	2,9	2,5	2,3
De 31 dias a menos de 1 ano	24,1	24,7	22,7
De 1 ano a menos de 2 anos	11,7	12,5	12,7
2 anos ou mais	61,2	60,2	62,3
Horas Habitualmente Trabalhadas por Semana:			
Até 39 horas	20,5	20,1	19,4
40 a 44 horas	56,8	57,6	58,4
45 horas e mais	22,7	22,3	22,2

TAXA DE DESOCUPAÇÃO

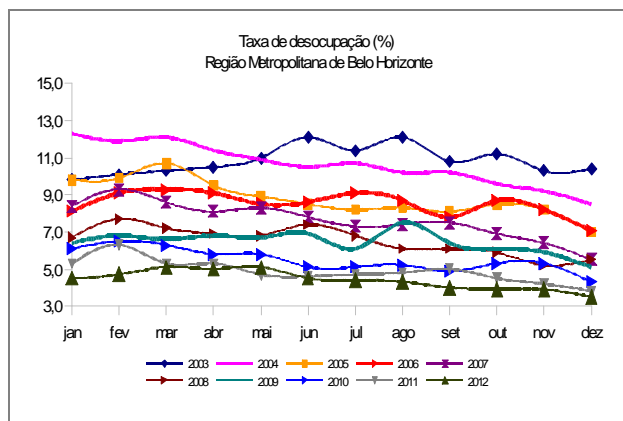

Em doze meses, o número de trabalhadores na construção cresceu 13,5% na Região Metropolitana de Belo Horizonte.

GRUPAMENTOS DE ATIVIDADE

Na comparação mensal, apenas o contingente de trabalhadores em Outros Serviços registrou elevação (5,7%). Os demais grupamentos de atividade registraram estabilidade no mês.

Na comparação anual, cresceram os contingentes de trabalhadores na Construção (13,5%) e no Comércio (6,8%). Os trabalhadores das demais atividades registraram estabilidade no ano.

População Ocupada na Região Metropolitana de Belo Horizonte

Mês de Dezembro	2010	2011	2012
Grupamentos de Atividade:			
Indústria extrativa, de transformação e distribuição de eletricidade, gás e água	17,0	16,9	16,1
Construção	8,4	9,1	10,0
Comércio, reparação de veículos automotores e de objetos pessoais e domésticos e comércio a varejo de combustíveis	19,1	17,9	18,5
Serviços prestados à empresa, aluguéis, atividades imobiliárias e intermediação financeira	14,1	14,8	14,6
Educação, saúde, serviços sociais, administração pública, defesa e seguridade social	16,5	17,0	16,6
Serviços domésticos	7,5	7,1	6,7
Outros serviços (alojamento, transporte, limpeza urbana e serviços pessoais)	16,9	16,7	16,8

FONTE: IBGE, Diretoria de Pesquisas, Coordenação de Trabalho e Rendimento, Pesquisa Mensal de Emprego.

POSIÇÃO NA OCUPAÇÃO

Na comparação mensal e na anual, somente o contingente de empregados com carteira assinada no setor privado registrou elevação: 2,5% frente a novembro de 2012 e 4,2% em relação a dezembro de 2011. Os demais contingentes registraram estabilidade no mês e no ano.

Foram criados, entre dezembro de 2011 e dezembro de 2012, 53 mil novos postos de trabalho com carteira assinada no setor privado na Região Metropolitana de Belo Horizonte e, no mesmo período, 26 mil novos trabalhadores desenvolveram atividades por conta própria.

População Ocupada na Região Metropolitana de Belo Horizonte (%)

Mês de Dezembro	2010	2011	2012
Posição na Ocupação:			
Empregados COM carteira de trabalho assinada no setor privado	47,8	49,2	49,7
Empregados SEM carteira de trabalho assinada no setor privado	10,4	9,9	9,3
Militares ou Funcionários Públicos	8,3	8,3	7,7
Trabalhadores por conta própria	15,9	16,4	16,9
Empregador	5,1	5,1	5,3

FONTE: IBGE, Diretoria de Pesquisas, Coordenação de Trabalho e Rendimento, Pesquisa Mensal de Emprego.

RENDIMENTO

O rendimento médio real da população ocupada na Região Metropolitana de Belo Horizonte, estimado em R\$ 1.784,90 em dezembro de 2012, apresentou queda de 1,1% no mês e crescimento de 6,8% no ano.

Na análise mensal, tiveram redução em seus rendimentos os trabalhadores por conta própria (5,9%) e militares ou funcionários públicos estatutários (3,6%). Os rendimentos dos demais trabalhadores registraram estabilidade no mês.

Na comparação anual, apenas os militares ou funcionários públicos estatutários registraram redução em seus rendimentos médios reais: 5,3%. Os demais trabalhadores apresentaram elevação em seus rendimentos. Os destaques foram os rendimentos dos empregados sem carteira o setor privado (13,5%) e os trabalhadores por conta própria, com elevação de 5,0% frente a dezembro de 2011.

Em relação aos grupamentos de atividade, o destaque foi o crescimento de 8,2%, frente a novembro de 2012, dos rendimentos dos trabalhadores na Construção, que também registraram a maior elevação na comparação anual, de 24,1%. A maior redução no mês foi a dos rendimentos dos trabalhadores na educação, saúde e administração pública, de 4,6%. No ano, esse grupamento foi o único a registrar queda nos rendimentos, de 3,8% frente a dezembro de 2011.

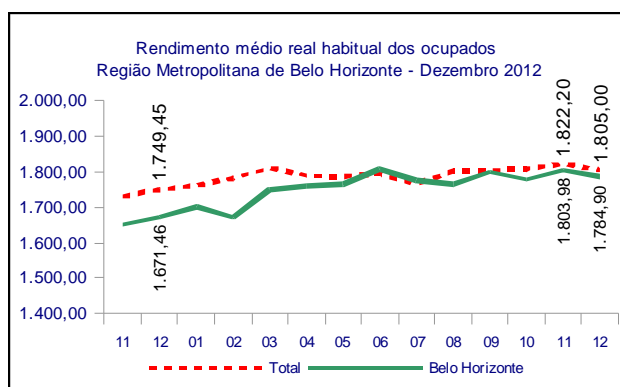

dezembro de 2012

TAXA	Estimativas (%)			Comparação mensal		Comparação anual	
	dezembro de 2011	novembro de 2012	dezembro de 2012	Var (pp)	Situação	Var (pp)	Situação
ATIVIDADE	59,3	60,5	60,0	-0,5	→	0,7	→
DESOCUPAÇÃO	3,8	3,9	3,5	-0,4	→	-0,3	→

POPULAÇÃO	% em relação a População em Idade Ativa			Estimativas (mil)	Comparação com nov/12			Comparação com dez/11		
	dez/11	nov/12	dez/12		dez/12	Situação	VAR%	Dif (mil)	Situação	VAR%
EM IDADE ATIVA	100,0%	100,0%	100,0%	4.571	↑	0,5	22	↑	1,8	79
ECONOMICAMENTE ATIVA	59,3%	60,5%	60,0%	2.743	→	-0,3	-8	↑	3,0	79
OCUPADA	57,1%	58,1%	57,9%	2.646	→	0,1	3	↑	3,2	82
DESOCUPADA	2,2%	2,4%	2,1%	97	→	-9,9	-11	→	-3,2	-3
NÃO ECONOMICAMENTE ATIVA	40,7%	39,5%	40,0%	1.828	→	1,7	30	→	0,0	0

POSIÇÃO NA OCUPAÇÃO

TRABALHADOR	% em relação a População Ocupada			Estimativas (mil)	Comparação com nov/12			Comparação com dez/11		
	dez/11	nov/12	dez/12		dez/12	Situação	VAR%	Dif (mil)	Situação	VAR%
EMP. COM CARTEIRA SETOR PRIVADO	49,2%	48,5%	49,7%	1.315	↑	2,5	32	↑	4,2	53
EMP. SEM CARTEIRA SETOR PRIVADO	9,9%	9,6%	9,3%	245	→	-3,8	-10	→	-3,9	-10
MILITAR OU FUNCIONÁRIO PÚBLICO ESTATUTÁRIO	8,3%	7,6%	7,7%	204	→	1,9	4	→	-4,5	-10
CONTA PRÓPRIA	16,4%	17,0%	16,9%	447	→	-0,7	-3	→	6,1	26
EMPREGADOR	5,1%	5,8%	5,3%	140	→	-4,8	-7	→	7,4	10

GRUPAMENTOS DE ATIVIDADE

ATIVIDADE	% em relação a População Ocupada			Estimativas (mil)	Comparação com nov/12			Comparação com dez/11		
	dez/11	nov/12	dez/12		dez/12	Situação	VAR%	Dif (mil)	Situação	VAR%
INDÚSTRIA	16,9%	16,3%	16,1%	425	→	-1,2	-5	→	-2,2	-9
CONSTRUÇÃO	9,1%	10,6%	10,0%	263	→	-5,7	-16	↑	13,5	31
COMÉRCIO	17,9%	18,4%	18,5%	490	→	1,0	5	↑	6,8	31
SERVIÇOS PRESTADOS À EMPRESAS	14,8%	14,4%	14,6%	386	→	1,1	4	→	1,6	6
EDUCAÇÃO, SAÚDE, ADM. PÚBLICA	17,0%	17,0%	16,6%	440	→	-2,3	-10	→	0,9	4
SERVIÇOS DOMÉSTICOS	7,1%	6,8%	6,7%	177	→	-1,4	-3	→	-2,7	-5
OUTROS SERVIÇOS	16,7%	15,9%	16,8%	445	↑	5,7	24	→	4,0	17

RENDIMENTO MÉDIO REAL

TRABALHADOR	Estimativas (R\$)			Comparação mensal		Comparação anual	
	dezembro de 2011	novembro de 2012	dezembro de 2012	Situação	VAR%	Situação	VAR%
TOTAL	1.671,46	1.803,98	1.784,90	↓	-1,1	↑	6,8
EMP. COM CARTEIRA SETOR PRIVADO	1.425,66	1.478,66	1.474,70	→	-0,3	↑	3,4
EMP. SEM CARTEIRA SETOR PRIVADO	1.027,84	1.163,39	1.167,00	→	0,3	↑	13,5
MILITAR OU FUNCIONÁRIO PÚBLICO ESTATUTÁRIO	3.400,54	3.342,03	3.222,00	↓	-3,6	↓	-5,3
CONTA PRÓPRIA	1.523,68	1.700,26	1.599,70	↓	-5,9	↑	5,0
NA INDÚSTRIA	1.642,12	1.720,56	1.762,70	↑	2,4	↑	7,3
NA CONSTRUÇÃO	1.482,12	1.699,05	1.838,70	↑	8,2	↑	24,1
NO COMÉRCIO	1.291,50	1.448,71	1.391,30	↓	-4,0	↑	7,7
NOS SERVIÇOS PRESTADOS À EMPRESAS	1.989,98	2.202,76	2.181,60	↓	-1,0	↑	9,6
NA EDUCAÇÃO, SAÚDE, ADM. PÚBLICA	2.653,90	2.676,62	2.552,60	↓	-4,6	↓	-3,8
NOS SERVIÇOS DOMÉSTICOS	639,90	704,40	738,20	↑	4,8	↑	15,4
EM OUTROS SERVIÇOS	1.386,97	1.517,05	1.463,40	↓	-3,5	↑	5,5

Nota: As indicações de variação nas estimativas em relação às comparações as quais foram submetidas, foram feitas com base na metodologia que consiste em calcular intervalos de confiança para a diferença temporal para um determinado conjunto de indicadores provenientes da pesquisa, para cada região metropolitana isoladamente e para o conjunto das seis. Detalhes sobre esta metodologia podem ser verificados no texto: Lila M. F. e Freitas, M. P. S. "Estimação de Intervalos de Confiança para Estimadores de Diferenças Temporais na Pesquisa Mensal de Emprego". Rio de Janeiro: IBGE, Coordenação de Trabalho e Rendimento. Para as estimativas de rendimento foi adotado como parâmetro de alteração da situação 0,4%.

Rio de Janeiro, 31 de janeiro de 2013.

REGIÃO METROPOLITANA DE BELO HORIZONTE

COORDENAÇÃO REGIONAL

Chefe da Unidade Estadual: Maria Antônia Esteves

Coordenador da Pesquisa: Gilbert José de Souza

Coordenador de Informática: Carlos Cardoso Silva

Supervisores:

Âgostinho Andrade Moreira

Ana Lúcia Diniz Cabral

Clara Vielmi Fortes

Edvania Elisa de Moura

Ernesto Fagundes Caillard

Gilson Lisboa de Matos

Marcelo Lima Leite

Nevil Domingues

Ronaldo Contão Brauer

Valéria Maria Pinto

Entrevistadores:

Alberto José Oliveira Pereira

Alessandra Gonçalves Veloso

Alessander Rodrigo Silveira Andrade

Ana Luíza Viegas Mendes

André Luis Carvalho

Aracy de Almeida Drumond

Ataulfo Célio Dias

Bruno Altamir Mendes Cursio

Carine Kely Rocha Viana

Cid do Rosário Ferreira

Douglas William Araújo da Silva

Ednando César de Souza

Eugênio Márcio Gurgel

Fábio Rodrigo Ulinski

Felipe Dias de Silva

Flávia Luiza Ribeiro

Gabriela Calinconi Pereira

Geraldo Magela Cunha

Gerliane Pereira Damasceno de Souza

Gessica Priscila de Resende

Gilmar Cardoso Júnior

Giovani Garcia de Faria

Giovanny Paulino da Silva

Gislane Costa Aguiar

Gtazielle fernandea de Souza Martins

Guilherme Nunes Marques

Heloísa Lamounier Sena

Hermínia Maria dos Santos

Heron Borges Ribeiro

Humberto Meireles

Izabella Quaresma Monteiro de Barros Teixeira

Izabella Agnes de Freitas Siqueira

Jaqueline Ferreira de Jesus

João Abdala

Josiane da Silva Ferry

Karina Salgado Menezes

Kellen Beatriz da Silva

Kleber Mendes Prodígios

Lais Conceição dos Santos

Laís da Silva Fernandes

Laíz Aparecida da Conceição Castro

Leila Jussara Oliveira Arruda

Libério Antônio de Magalhães

Lívia Fortunato de Castro

Lucas Michel Assis Santana dos Santos

Lucas Schiavo Lima Assis

Luciana Monteiro Gomes Souza

Marcelo de Paula Martins Figueiredo

Marcondson Francisco de Matos

Marcus Vinícius Carvalho Vilela

Maria Aparecida Marques

Maria Luíza Doro Pereira Turci

Maria Zilda do Nascimento Souza

Marília Panisset Brandão Fadel

Matheus Oliveira Costa

Milck Kruell Ramalho Loregian

Patrícia de Fátima Teixeira

Poliana Campos Araújo

Rafael Malchado Carlos

Ricardo de Paula Costa

Roberto Carlos Rebouças

Rodolfo Silvério Vilela

Sabrina Soares Cardoso de Araújo

Taís de Freitas Ferreira Almeida

Talles Bertan Vargas Quirino

Tatiane Gresta Vieira da Silva

Thaís Araújo Machado

Thaís Ferraz Costa

Valquiria Duarte Damato

Wellington Nunes Lopes

Willian Pereira Costa

Yves Moreira Ribeiro

Apoio administrativo:

Cláudio Pereira Leite

Marcela Muniz Pinto

Poliana Ribeiro da Silva Moraes

Wesley Muniz Pinto