

Taxa de desocupação (3,0%) se manteve estável no mês e no ano. Rendimento se manteve estável no mês e cresceu 4,6% no ano.

Em dezembro de 2012, havia 3.477 mil pessoas em idade ativa (PIA) na Região Metropolitana de Porto Alegre, o que representou estabilidade no mês e no ano. Das 3.477 mil pessoas em idade ativa, 55,5% encontravam-se ocupadas (nível de ocupação), 1,7%, desocupadas e 42,7%, não economicamente ativas. A população ocupada (PO), de cerca de 1.931 mil pessoas, apresentou estabilidade no mês e no ano.

A população desocupada (PD), com aproximadamente 60 mil pessoas, não variou na comparação mensal e na comparação anual.

A taxa de desocupação (3,0%) permaneceu estável frente a novembro de 2012 e em relação a dezembro de 2011.

POPULAÇÃO OCUPADA

População Ocupada na Região Metropolitana de Porto Alegre (%)

Mês de Dezembro	2010	2011	2012
Sexo:			
Masculino	54,8	53,7	53,4
Feminino	45,2	46,3	46,6
Faixa Etária:			
10 a 14 anos	0,2	0,2	0,2
15 a 17 anos	2,0	2,2	1,9
18 a 24 anos	15,6	14,9	15,1
25 a 49 anos	61,6	61,8	60,2
50 anos ou mais	20,6	20,9	22,6
Anos de Estudo:			
Sem instrução e menos de 1 ano	1,1	0,9	0,7
1 a 3 anos	3,1	3,3	3,4
4 a 7 anos	21,9	20,3	18,9
8 a 10 anos	20,0	19,5	19,7
11 anos ou mais	53,9	56,0	57,3
Tamanho do Empreendimento:			
1 a 5 pessoas	33,5	31,6	30,5
6 a 10 pessoas	7,6	6,9	7,3
11 ou mais pessoas	58,9	61,5	62,3
Tempo de Permanência no Trabalho:			
Até 30 dias	2,4	1,9	1,7
De 31 dias a menos de 1 ano	22,2	22,0	21,8
De 1 ano a menos de 2 anos	11,3	11,8	13,0
2 anos ou mais	64,1	64,3	63,5
Horas Habitualmente Trabalhadas por Semana:			
Até 39 horas	16,9	16,8	16,7
40 a 44 horas	59,1	58,7	60,5
45 horas e mais	24,1	24,5	22,8

FONTE: IBGE, Diretoria de Pesquisas, Coordenação de Trabalho e Rendimento, Pesquisa Mensal de Emprego.

TAXA DE DESOCUPAÇÃO

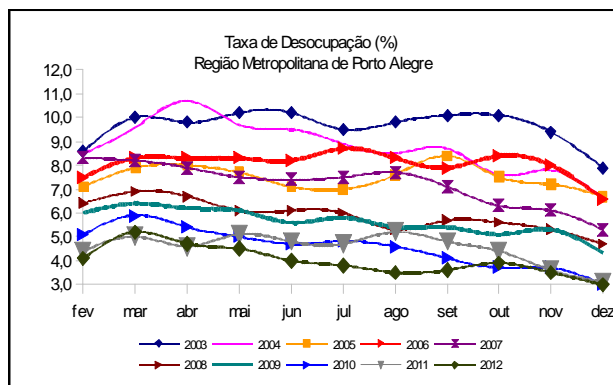

Em doze meses, o rendimento dos trabalhadores nos serviços domésticos cresceu 16,3% na Região Metropolitana de Porto Alegre.

GRUPAMENTOS DE ATIVIDADE

Todos os grupamentos de atividade registraram estabilidade no contingente de trabalhadores na comparação mensal e na comparação anual.

Estavam ocupados na Indústria, 20,5% dos trabalhadores da Região Metropolitana de Porto Alegre, o equivalente a 395 mil pessoas. O Comércio empregava 19,4% da população ocupada (375 mil), enquanto 17,0% (329 mil) estavam empregados nas atividades de Educação, Saúde e Administração Pública. Juntas, as três atividades empregavam mais de 1 milhão de trabalhadores em dezembro de 2012.

População Ocupada na Região Metropolitana de Porto Alegre

Mês de Dezembro	2010	2011	2012
Grupamentos de Atividade:			
Indústria extrativa, de transformação e distribuição de eletricidade, gás e água	20,7	20,8	20,5
Construção	7,9	7,5	7,5
Comércio, reparação de veículos automotores e de objetos pessoais e domésticos e comércio a varejo de combustíveis	20,7	19,5	19,4
Serviços prestados à empresa, aluguéis, atividades imobiliárias e intermediação financeira	13,1	14,1	14,5
Educação, saúde, serviços sociais, administração pública, defesa e seguridade social	16,2	16,0	17,0
Serviços domésticos	5,6	5,8	5,3
Outros serviços (alojamento, transporte, limpeza urbana e serviços pessoais)	15,0	15,6	15,1

FONTE: IBGE, Diretoria de Pesquisas, Coordenação de Trabalho e Rendimento, Pesquisa Mensal de Emprego.

POSIÇÃO NA OCUPAÇÃO

Na comparação mensal, houve estabilidade em todos os contingentes pesquisados. Em relação a dezembro de 2011, apenas os empregados sem carteira no setor privado registraram redução em seu contingente (9,8%). Os demais trabalhadores apresentaram estabilidade no ano.

Em dezembro de 2012, 51,7% dos trabalhadores na Região Metropolitana de Porto Alegre tinham carteira de trabalho assinada no setor privado, o que correspondia a 998 mil empregados. No mesmo período, 9,4% (182 mil) trabalhavam sem carteira assinada no setor privado e 15,8% (305 mil) trabalhavam por conta própria.

População Ocupada na Região Metropolitana de Porto Alegre (%)

Mês de Dezembro	2010	2011	2012
Posição na Ocupação:			
Empregados COM carteira de trabalho assinada no setor privado	48,8	50,0	51,7
Empregados SEM carteira de trabalho assinada no setor privado	11,3	10,4	9,4
Militares ou Funcionários Públicos	7,2	7,2	7,5
Trabalhadores por conta própria	17,1	16,9	15,8
Empregador	5,2	5,1	5,2

FONTE: IBGE, Diretoria de Pesquisas, Coordenação de Trabalho e Rendimento, Pesquisa Mensal de Emprego.

RENDIMENTO

O rendimento médio real da população ocupada na Região Metropolitana de Porto Alegre, estimado em R\$ 1.702,60 em dezembro de 2012, permaneceu estável em relação a novembro e registrou elevação de 4,6% no ano.

No mês, apenas os empregados com carteira no setor privado registraram queda em seus rendimentos: 1,5%; os demais trabalhadores tiveram aumento do rendimento médio real frente a novembro de 2012, com destaque para os empregados sem carteira no setor privado (aumento de 13,5%).

Na comparação com o mesmo mês do ano anterior, todos os trabalhadores apresentaram elevação em suas remunerações, as maiores tendo sido registradas para os militares ou funcionários públicos estatutários (12,4%) e para os empregados sem carteira no setor privado (11,4%).

Nos grupamentos de atividade, os trabalhadores em Outros Serviços registraram estabilidade em suas remunerações na comparação mensal. Os trabalhadores na Indústria tiveram a maior elevação no mês (4,2%) e os trabalhadores na Educação, Saúde e Administração Pública, a maior redução (4,6%).

Nos últimos doze meses, a maior queda foi registrada nos rendimentos médios reais dos trabalhadores em Outros Serviços (5,3%). Os trabalhadores nos Serviços Domésticos tiveram a maior elevação nos rendimentos na comparação anual: 16,3%; os trabalhadores na Indústria tiveram aumento de 11,6%. Os trabalhadores na Construção registraram estabilidade em suas remunerações frente a dezembro de 2011.

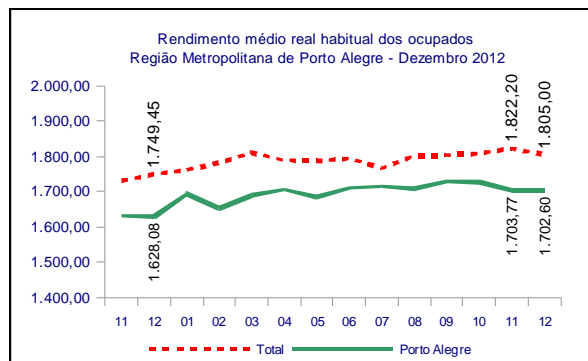

dezembro de 2012

TAXA	Estimativas (%)			Comparação mensal		Comparação anual	
	dezembro de 2011	novembro de 2012	dezembro de 2012	Var (pp)	Situação	Var (pp)	Situação
ATIVIDADE	57,8	58,0	57,3	-0,7	→	-0,5	→
DESOCUPAÇÃO	3,1	3,5	3,0	-0,5	→	-0,1	→

POPULAÇÃO	% em relação a População em Idade Ativa			Estimativas (mil)	Comparação com nov/12			Comparação com dez/11		
	dez/11	nov/12	dez/12		Situação	VAR%	Dif (mil)	Situação	VAR%	Dif (mil)
EM IDADE ATIVA	100,0%	100,0%	100,0%	3.477	→	-0,2	-8	→	0,6	22
ECONOMICAMENTE ATIVA	57,8%	58,0%	57,3%	1.991	→	-1,6	-32	→	-0,3	-6
OCUPADA	56,0%	56,0%	55,5%	1.931	→	-1,1	-22	→	-0,2	-4
DESOCUPADA	1,8%	2,0%	1,7%	60	→	-13,8	-10	→	-2,8	-2
NÃO ECONOMICAMENTE ATIVA	42,2%	42,0%	42,7%	1.486	→	1,6	23	→	1,9	28

POSIÇÃO NA OCUPAÇÃO

TRABALHADOR	% em Relação a População Ocupada			Estimativas (mil)	Comparação com nov/12			Comparação com dez/11		
	dez/11	nov/12	dez/12		Situação	VAR%	Dif (mil)	Situação	VAR%	Dif (mil)
EMP. COM CARTEIRA SETOR PRIVADO	50,0%	50,6%	51,7%	998	→	1,0	9	→	3,3	32
EMP. SEM CARTEIRA SETOR PRIVADO	10,4%	9,8%	9,4%	182	→	-5,4	-10	↓	-9,8	-20
MILITAR OU FUNCIONÁRIO PÚBLICO ESTATUTÁRIO	7,2%	7,7%	7,5%	145	→	-3,2	-5	→	3,7	5
CONTA PRÓPRIA	16,9%	16,3%	15,8%	305	→	-4,3	-14	→	-6,4	-21
EMPREGADOR	5,1%	5,2%	5,2%	99	→	-2,9	-3	→	1,7	2

GRUPAMENTOS DE ATIVIDADE

ATIVIDADE	% em relação a População Ocupada			Estimativas (mil)	Comparação com nov/12			Comparação com dez/11		
	dez/11	nov/12	dez/12		Situação	VAR%	Dif (mil)	Situação	VAR%	Dif (mil)
INDÚSTRIA	20,8%	20,8%	20,5%	395	→	-2,8	-11	→	-2,0	-8
CONSTRUÇÃO	7,5%	7,4%	7,5%	145	→	-0,2	0	→	0,0	0
COMÉRCIO	19,5%	19,5%	19,4%	375	→	-1,4	-5	→	-0,5	-2
SERVIÇOS PRESTADOS À EMPRESAS	14,1%	13,8%	14,5%	281	→	4,4	12	→	2,9	8
EDUCAÇÃO, SAÚDE, ADM. PÚBLICA	16,0%	17,6%	17,0%	329	→	-4,3	-15	→	6,3	19
SERVIÇOS DOMÉSTICOS	5,8%	5,4%	5,3%	102	→	-3,8	-4	→	-9,7	-11
OUTROS SERVIÇOS	15,6%	14,7%	15,1%	291	→	1,2	3	→	-3,8	-12

RENDIMENTO MÉDIO REAL

TRABALHADOR	Estimativas (R\$)			Comparação mensal		Comparação anual	
	dezembro de 2011	novembro de 2012	dezembro de 2012	Situação	VAR%	Situação	VAR%
TOTAL	1.628,08	1.703,77	1.702,60	→	-0,1	↑	4,6
EMP. COM CARTEIRA SETOR PRIVADO	1.406,39	1.463,65	1.441,80	↓	-1,5	↑	2,5
EMP. SEM CARTEIRA SETOR PRIVADO	1.085,85	1.066,29	1.209,90	↑	13,5	↑	11,4
MILITAR OU FUNCIONÁRIO PÚBLICO ESTATUTÁRIO	2.899,61	3.136,17	3.258,00	↑	3,9	↑	12,4
CONTA PRÓPRIA	1.616,04	1.629,32	1.638,70	↑	0,6	↑	1,4
NA INDÚSTRIA	1.420,55	1.520,81	1.585,20	↑	4,2	↑	11,6
NA CONSTRUÇÃO	1.438,92	1.418,84	1.441,00	↑	1,6	→	0,1
NO COMÉRCIO	1.406,61	1.449,98	1.494,20	↑	3,0	↑	6,2
NOS SERVIÇOS PRESTADOS À EMPRESAS	2.100,40	2.091,68	2.034,90	↓	-2,7	↓	-3,1
NA EDUCAÇÃO, SAÚDE, ADM. PÚBLICA	2.234,01	2.491,66	2.375,80	↓	-4,6	↑	6,3
NOS SERVIÇOS DOMÉSTICOS	685,56	807,18	797,60	↓	-1,2	↑	16,3
EM OUTROS SERVIÇOS	1.565,56	1.484,65	1.483,00	→	-0,1	↓	-5,3

Nota: As indicações de variação nas estimativas em relação às comparações as quais foram submetidas, foram feitas com base na metodologia que consiste em calcular intervalos de confiança para a diferença temporal para um determinado conjunto de indicadores provenientes da pesquisa, para cada região metropolitana isoladamente e para o conjunto das seis. Detalhes sobre esta metodologia podem ser verificados no texto: Lila M. F. e Freitas, M. P. S. "Estimação de Intervalos de Confiança para Estimadores de Diferenças Temporais na Pesquisa Mensal de Emprego". Rio de Janeiro: IBGE, Coordenação de Trabalho e Rendimento. Para as estimativas de rendimento foi adotado como parâmetro de alteração da situação 0,4%.

REGIÃO METROPOLITANA DE PORTO ALEGRE

COORDENAÇÃO REGIONAL

Chefe da Unidade Estadual: José Renato Braga de Almeida

Coordenador da Pesquisa: Marco Aurélio Marques

Coordenador de Informática: Otávio José Dedavid Filho

Supervisores:

Dilce Ronsoni
Dorival Teixeira Filho
Itamar Fernandes Astarita
James César Prufer
Josué Krug
Luiz Iran Espíndola
Maria Conceição da Silva Castilhos
Paulo Iram de Jesus Fraga
Renato Felbermayer de Freitas
Vitor Alan de Freitas Rocha

Entrevistadores:

Andréia Pena de Oliveira
Anderson Borges Medeiros
Arlindo Miguel Hengdes
Armando Aulus Garcia Montano Neto
Atanair Oliveira
Bianca de Leon Louzada Borges
Bianca de Souza Proença
Bruna Santos de Almeida Andrade
Carine de Fátima Gomes
Christian Schäfer
Cristiano Kist Machado
Cristiano Marques Coelho
Daniel Linck
Danielle Aline Carniel
Delso Ericksson
Enirton Genir de Mello
Flávia Tubbs Saldanha
Flavia Dias
Fernanda de Freitas Ávila
Fernanda Popoviche
Fernanda Silva de Abreu
Gabriel Perotoni
Gianne Vargas da Silva
Gilberto Antonio Moreira Bernardino
Gabriela Rodrigues dos Santos
Giovani Guazelli
Glaci Graeff
Henrique Lopes Palmira
Iara Valéria de Mello Azedias Nogueira
Jairo José Rodrigues dos Santos
Jean Carlo Gessi Caneppele
João Pedro Pinto Fernandes

José Ademir Alves
José Roberto dos Santos Paladini
Juliana Job
Juarez Antônio Schmitz
Leonardo Dias Ceresa
Leonardo Teodoro Moreira Falcão
Lucas Gil Savio Costa
Luiz Celso Sá Fronckowiak Wolker
Marcelo de Souza Sampaio
Márcio Vasconcelos
Miguel Souza Brehm
Nairo Francisco Pôssas dos Santos
Nelson Thomé Filho
Paula Simone Martins Bitencourt
Rafael Barcella Toss
Rafael Figueiró dos Santos
Rafael Nunes dos Santos
Raul Gonçalves da Cunha
Ricardo Beviláqua
Ricardo de Moura Barbagli
Rita de Cássia da Rosa Aguirre
Roberta Garay Facin
Roberto Luiz Koetz
Roberto Medeiros Junior
Samuel V. Basso Cibils
Sérgio Antônio Vieira
Sérgio D'andrea
Sergio Pedrini
Sidnei Belmur Schneider
Thiago Netto da Silva
Vandério Amaral
Victor Machado Domingos