

### A taxa de desocupação (6,3%) permanece estável e o rendimento da população ocupada (R\$ 1.451,30) teve queda de 3,9% no mês.

Em janeiro de 2013 havia 3.518 mil pessoas em idade ativa (PIA) na Região Metropolitana de Salvador, apresentando estabilidade no mês e crescimento de 2,4% no ano.

Das 3.518 mil pessoas em idade ativa, 50,3% encontravam-se ocupadas (nível de ocupação), 3,4% desocupadas e 46,3% não economicamente ativas.

A população desocupada (PD), ficou estável na comparação mensal e caiu 23,3% frente a janeiro de 2012. A população ocupada (PO), estimada em 1.768 mil pessoas, apresentou queda de 2,3% no mês e estabilidade no ano.

A taxa de desocupação de 6,3% ficou estável na comparação com dezembro de 2012 e caiu frente a janeiro de 2012 (2,0 pontos percentuais).

#### POPULAÇÃO OCUPADA

População Ocupada na Região Metropolitana de Salvador(%)			
Mês de Janeiro	2011	2012	2013
<b>Sexo:</b>			
Masculino	52,9	54,2	52,3
Feminino	47,1	45,8	47,7
<b>Faixa Etária:</b>			
10 a 14 anos	0,2	0,1	0,2
15 a 17 anos	1,1	1,3	1,2
18 a 24 anos	12,1	11,3	11,5
25 a 49 anos	66,8	67,4	65,7
50 anos ou mais	19,9	20,0	21,4
<b>Anos de Estudo:</b>			
Sem instrução e menos de 1 ano	1,6	0,8	1,0
1 a 3 anos	4,2	2,8	3,1
4 a 7 anos	16,4	14,4	14,7
8 a 10 anos	15,8	15,0	15,7
11 anos ou mais	61,9	66,9	65,4
<b>Tamanho do Empreendimento:</b>			
1 a 5 pessoas	37,3	32,3	33,7
6 a 10 pessoas	6,0	6,6	5,5
11 ou mais pessoas	56,7	61,1	60,8
<b>Tempo de Permanência no Trabalho:</b>			
Até 30 dias	1,8	1,8	1,9
De 31 dias a menos de 1 ano	20,3	18,7	18,2
De 1 ano a menos de 2 anos	10,8	9,2	9,5
2 anos ou mais	67,1	70,2	70,4
<b>Horas Habitualmente Trabalhadas por Semana:</b>			
Até 39 horas	20,8	17,7	18,6
40 a 44 horas	56,1	56,8	58,6
45 horas e mais	23,1	25,6	22,8

#### TAXA DE DESOCUPAÇÃO

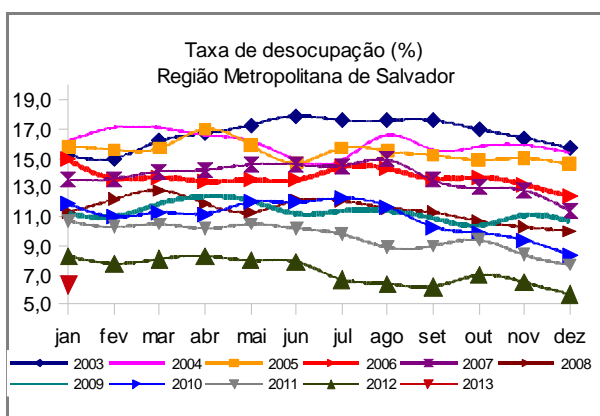

**Em doze meses, o contingente de trabalhadores por conta própria cresceu 12,2%, o que representou um acréscimo de 39 mil pessoas.**

## GRUPAMENTOS DE ATIVIDADE

No que se refere aos grupamentos de atividade, na comparação mensal, não houve variação estatisticamente significativa. Na comparação anual, houve crescimento dos ocupados nos serviços domésticos (21,9%), enquanto que os demais grupos apresentaram estabilidade.

Em relação à população ocupada quanto ao número de postos de trabalho, apresentaram destaque, no mês, os seguintes grupamentos: comércio, 21,6% (382 mil); educação, saúde e administração pública, 18,0% (318 mil); outros serviços, 17,5% (309 mil); e serviços prestados às empresas, 16,5% (291 mil).

### População Ocupada na Região Metropolitana de Salvador (%)

Mês de Janeiro	2011	2012	2013
<b>Grupamentos de Atividade:</b>			
Indústria extrativa, de transformação e distribuição de eletricidade, gás e água	9,6	8,7	9,0
Construção	9,6	10,5	9,1
Comércio, reparação de veículos automotores e de objetos pessoais e domésticos e comércio a varejo de combustíveis	21,8	21,8	21,6
Serviços prestados à empresa, aluguéis, atividades imobiliárias e intermediação financeira	13,9	16,3	16,5
Educação, saúde, serviços sociais, administração pública, defesa e seguridade social	17,7	18,4	18,0
Serviços domésticos	8,2	6,3	7,4
Outros serviços (alojamento, transporte, limpeza urbana e serviços pessoais)	18,6	17,5	17,5

FONTE: IBGE, Diretoria de Pesquisas, Coordenação de Trabalho e Rendimento, Pesquisa Mensal de Emprego.

## POSIÇÃO NA OCUPAÇÃO

Na análise mensal, a pesquisa não identificou diferenças significativas nos grupos de ocupação.

Frente a janeiro de 2012, o contingente de trabalhadores por conta própria aumentou 12,2% enquanto que os demais grupamentos ficaram estáveis.

Em relação à população ocupada, os empregados com carteira assinada no setor privado, representaram 47,3%, os empregados sem carteira assinada no setor privado 9,9% e os trabalhadores por conta própria, 20,1%.

### População Ocupada na Região Metropolitana de Salvador (%)

Mês de Janeiro	2011	2012	2013
<b>Posição na Ocupação:</b>			
Empregados COM carteira de trabalho assinada no setor privado	44,0	48,3	47,3
Empregados SEM carteira de trabalho assinada no setor privado	10,8	10,7	9,9
Militares ou Funcionários Públicos	7,9	9,0	8,1
Trabalhadores por conta própria	20,8	18,5	20,1
Empregador	4,1	4,0	3,3

FONTE: IBGE, Diretoria de Pesquisas, Coordenação de Trabalho e Rendimento, Pesquisa Mensal de Emprego.

## RENDIMENTO

O rendimento médio real da população ocupada na Região Metropolitana de Salvador, estimado em R\$ 1.451,30 apresentou queda de 3,9% no mês e de 10,9% em relação a janeiro de 2012.

Na análise mensal, nos grupos de ocupação, houve queda nos rendimentos dos empregados com carteira de trabalho assinada (1,0%), empregados sem carteira de trabalho assinada (7,2%) e militares ou funcionários públicos estatutários (0,7%). O rendimento dos trabalhadores por conta própria permaneceu estável.

Na comparação com janeiro de 2012, houve queda nos rendimentos em todos os grupos de ocupação: empregados com carteira de trabalho assinada no setor privado (6,1%), empregados sem carteira de trabalho assinada no setor privado (4,2%), militares ou funcionários públicos estatutários (4,0%) e trabalhadores por conta própria (6,0%).

Ao observar os grupamentos de atividade, apresentaram destaque, no mês, o aumento nos rendimentos dos trabalhadores nos serviços domésticos (4,7%) e em outros serviços (3,4%).

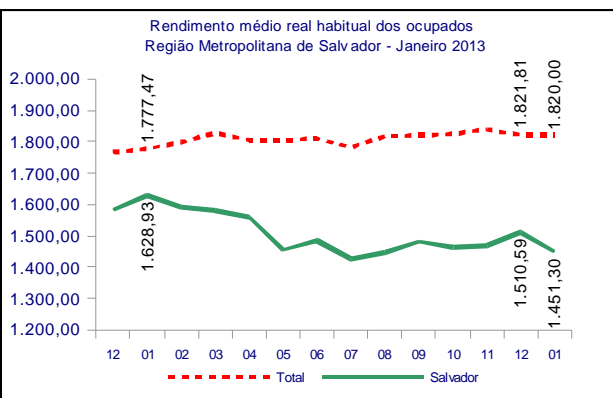

janeiro de 2013

TAXA	Estimativas (%)			Comparação mensal		Comparação anual	
	janeiro de 2012	dezembro de 2012	janeiro de 2013	Var (pp)	Situação	Var (pp)	Situação
ATIVIDADE	54,3	54,7	53,7	-1,0	→	-0,6	→
DESOCUPAÇÃO	8,3	5,7	6,3	0,6	→	-2,0	↓

POPULAÇÃO	% em relação a População em Idade Ativa			Estimativas (mil)	Comparação com dez/12			Comparação com jan/12		
	jan/12	dez/12	jan/13		jan/13	Situação	VAR%	Dif (mil)	Situação	VAR%
EM IDADE ATIVA	100,0%	100,0%	100,0%	3.518	→	0,3	10	↑	2,4	82
ECONOMICAMENTE ATIVA	54,3%	54,7%	53,7%	1.888	→	-1,6	-31	→	1,2	22
OCUPADA	49,8%	51,6%	50,3%	1.768	↓	-2,3	-42	→	3,4	58
DESOCUPADA	4,5%	3,1%	3,4%	119	→	9,8	11	↓	-23,3	-36
NÃO ECONOMICAMENTE ATIVA	45,7%	45,3%	46,3%	1.630	→	2,6	41	↑	3,8	60

### POSIÇÃO NA OCUPAÇÃO

TRABALHADOR	% em Relação a População Ocupada			Estimativas (mil)	Comparação com dez/12			Comparação com jan/12		
	jan/12	dez/12	jan/13		jan/13	Situação	VAR%	Dif (mil)	Situação	VAR%
EMP. COM CARTEIRA SETOR PRIVADO	48,3%	46,7%	47,3%	836	→	-1,2	-10	→	1,2	10
EMP. SEM CARTEIRA SETOR PRIVADO	10,7%	9,6%	9,9%	175	→	0,9	2	→	-4,2	-8
MILITAR OU FUNCIONÁRIO PÚBLICO ESTATUTÁRIO	9,0%	7,9%	8,1%	143	→	0,2	0	→	-6,9	-11
CONTA PRÓPRIA	18,5%	20,2%	20,1%	356	→	-2,7	-10	↑	12,2	39
EMPREGADOR	4,0%	3,7%	3,3%	59	→	-10,8	-7	→	-14,1	-10

### GRUPAMENTOS DE ATIVIDADE

ATIVIDADE	% em relação a População Ocupada			Estimativas (mil)	Comparação com dez/12			Comparação com jan/12		
	jan/12	dez/12	jan/13		jan/13	Situação	VAR%	Dif (mil)	Situação	VAR%
INDÚSTRIA	8,7%	8,8%	9,0%	160	→	-0,2	0	→	7,8	12
CONSTRUÇÃO	10,5%	9,3%	9,1%	161	→	-4,1	-7	→	-10,3	-19
COMÉRCIO	21,8%	20,9%	21,6%	382	→	1,0	4	→	2,4	9
SERVIÇOS PRESTADOS À EMPRESAS	16,3%	16,5%	16,5%	291	→	-2,3	-7	→	4,2	12
EDUCAÇÃO, SAÚDE, ADM. PÚBLICA	18,4%	18,1%	18,0%	318	→	-2,8	-9	→	1,0	3
SERVIÇOS DOMÉSTICOS	6,3%	7,4%	7,4%	132	→	-2,4	-3	↑	21,9	24
OUTROS SERVIÇOS	17,5%	18,2%	17,5%	309	→	-6,3	-21	→	3,2	10

### RENDIMENTO MÉDIO REAL

TRABALHADOR	Estimativas (R\$)			Comparação mensal		Comparação anual	
	janeiro de 2012	dezembro de 2012	janeiro de 2013	Situação	VAR%	Situação	VAR%
TOTAL	1.628,93	1.510,59	1.451,30	↓	-3,9	↓	-10,9
EMP. COM CARTEIRA SETOR PRIVADO	1.439,54	1.365,60	1.351,80	↓	-1,0	↓	-6,1
EMP. SEM CARTEIRA SETOR PRIVADO	926,43	955,81	887,30	↓	-7,2	↓	-4,2
MILITAR OU FUNCIONÁRIO PÚBLICO ESTATUTÁRIO	3.417,30	3.304,42	3.281,70	↓	-0,7	↓	-4,0
CONTA PRÓPRIA	1.128,48	1.062,21	1.061,30	→	-0,1	↓	-6,0
NA INDÚSTRIA	2.085,28	1.892,37	1.839,80	↓	-2,8	↓	-11,8
NA CONSTRUÇÃO	1.509,61	1.345,15	1.306,30	↓	-2,9	↓	-13,5
NO COMÉRCIO	1.226,98	1.166,50	1.166,20	→	0,0	↓	-5,0
NOS SERVIÇOS PRESTADOS À EMPRESAS	1.880,98	1.845,22	1.601,70	↓	-13,2	↓	-14,8
NA EDUCAÇÃO, SAÚDE, ADM. PÚBLICA	2.514,16	2.264,28	2.164,80	↓	-4,4	↓	-13,9
NOS SERVIÇOS DOMÉSTICOS	594,55	542,19	567,60	↑	4,7	↓	-4,5
EM OUTROS SERVIÇOS	1.211,64	1.171,54	1.211,60	↑	3,4	→	0,0

Nota: As indicações de variação nas estimativas em relação às comparações as quais foram submetidas, foram feitas com base na metodologia que consiste em calcular intervalos de confiança para a diferença temporal para um determinado conjunto de indicadores provenientes da pesquisa, para cada região metropolitana isoladamente e para o conjunto das seis. Detalhes sobre esta metodologia podem ser verificados no texto: Lila M. F. e Freitas, M. P. S. "Estimação de Intervalos de Confiança para Estimadores de Diferenças Temporais na Pesquisa Mensal de Emprego". Rio de Janeiro: IBGE, Coordenação de Trabalho e Rendimento. Para as estimativas de rendimento foi adotado como parâmetro de alteração da situação 0,4%.

Rio de Janeiro, 26 de fevereiro de 2013.

**REGIÃO METROPOLITANA DE SALVADOR**

**COORDENAÇÃO REGIONAL**

**Chefe da Unidade Estadual:** Artur Ferreira Silva Filho  
**Coordenador da Pesquisa:** Almerinda Macedo Dantas de Oliveira  
**Coordenador de Informática:** André Urpia

**Supervisores:**

João Alberto Lima Sobrinho  
José Jorge Alves Cerqueira  
Maria das Graças F. Barbalho  
Maria Jilvania Barreto de Sousa  
Marília Lopes Sturaro Guimarães  
Renilda Maria de Cerqueira  
Rosângela de Oliveira Machado

**Entrevistadores:**

Adeilson de Souza Andrade	Layara Barbosa Fagundes dos Santos
Alessandro Dib de Abreu	Leonardo Souza Santos
Aline Amaral da Silva Neves	Leur Carlos Costa dos Santos
Aline Soares de Carvalho	Lívia Milena Sardinha dos Santos
Anderson Luiz de Sousa	Lívia Santos de Jesus
Anderson Teles de Oliveira	Lucas Santana Sena
Andrea Freitas Souza	Luis Henrique Couto Paixão
Andréia Cristina Jesus Silva	Marcia de Matos da Fonseca
Anne Elisabete da Silva Américo	Marcela Lima Ferreira
Antonio Alvaro Queiros Nunes	Mariane Matos Amorim
Antônio César Costa Cunha	Marina Matos Moura
Antonio Eli Pires Rosas	Milena Soledade de Sousa
Arisio da Silva Santana Júnior	Nara Haru Marumo de Souza
Bianca Sabrine Cerqueira Pereira	Nathaly Pitágoras Freitas da Silva
Brenda dos Santos Ferreira	Olívia Maria Silva Teixeira de Jesus
Camila Marques de Araújo	Patrick Ferreira dos Santos Lima
Caroline Amparo Ferreira	Pedro Cordeiro do Nascimento
Caroline Copque da Cruz	Priscilla Bessa Albuquerque
Cassio Silva de Sousa	Rafaela Ferreira da C. Queiroz
Celina Bertoso Santos	Rafael Borges da Cruz de Deus
Dalma Matos de Carvalho	Rafael Regueira Santos
Danilo Oliveira Marques	Regilene Santos da Encarnação
Deivisson Miranda Menezes	Rogério Santos de Paula
Diego Augusto Souza Moreira	Shirley Simone Reis
Édipo Nery Araújo de Oliveira	Scarlet Moura Almeida
Elisson Alvarenga Santana	Sofia Aparecida Santana Mesquita da Silva
Fábio Martins de Souza	Suzana Moura de Souza
Fabrcio Ribeiro Rocha	Tatiane Coutinho dos Santos
Frederico Sodré Matos	Tiago Barbosa
Gabriela Teixeira	Tiago Barroso Pimentel
Giovanni Pedroso de Moraes	Thiago Lima da Cruz
Helmuth Pereira Vasconcelos	Tiago Rocha Cerqueira Lima
Ibrahim Abdade Melo de Oliveira	Valentin José Sampaio Neto
Isaac Bastos Silva	Vanesa Silva da Cruz
Isaac Heber Melo de Oliveira	Vinicius Souza Alves
Jorge Edmundo Prazeres da Silva	Vladmir Félix Pacheco
Joselito Borges dos Santos	
Josué Ribeiro de Souza	
Julia Garcia de Souza da Silva	
Juliana Nascimento Ribeiro	
Jurimar Ribeiro Margalho	