

Taxa de desocupação (4,2%) apresentou crescimento no mês. Rendimento fica estável no mês e registrou alta de 5,2% no ano.

Em janeiro de 2013, a população em idade ativa (PIA) somava 4.566 mil pessoas na Região Metropolitana de Belo Horizonte, ficando estável no mês e registrando elevação de 1,3% no ano. Das 4.566 mil pessoas em idade ativa, 56,8% encontravam-se ocupadas (nível de ocupação), 2,5%, desocupadas e 40,7% eram não economicamente ativas. A população ocupada (PO), formada por 2.593 mil pessoas, apresentou queda de 2,0% no mês e ficou estável no ano.

A população desocupada (PD) apresentou crescimento de 17,9% no mês e ficou estável em relação a janeiro de 2012.

A taxa de desocupação de 4,2% aumentou na comparação com dezembro de 2012 (0,7 ponto percentual) e ficou estável no ano.

POPULAÇÃO OCUPADA

População Ocupada na Região Metropolitana de Belo Horizonte(%)			
Mês de Janeiro	2011	2012	2013
Sexo:			
Masculino	53,5	53,8	54,1
Feminino	46,5	46,2	45,9
Faixa Etária:			
10 a 14 anos	0,3	0,2	0,2
15 a 17 anos	2,0	2,3	2,1
18 a 24 anos	15,6	15,6	14,5
25 a 49 anos	61,8	61,9	62,7
50 anos ou mais	20,4	20,1	20,5
Anos de Estudo:			
Sem instrução e menos de 1 ano	1,7	1,5	1,3
1 a 3 anos	3,8	3,3	3,0
4 a 7 anos	21,1	20,0	18,9
8 a 10 anos	17,8	17,6	17,3
11 anos ou mais	55,6	57,5	59,5
Tamanho do Empreendimento:			
1 a 5 pessoas	32,2	33,5	32,5
6 a 10 pessoas	6,7	5,7	5,6
11 ou mais pessoas	61,1	60,8	61,9
Tempo de Permanência no Trabalho:			
Até 30 dias	3,2	3,4	2,4
De 31 dias a menos de 1 ano	22,7	22,4	21,1
De 1 ano a menos de 2 anos	12,3	12,5	13,1
2 anos ou mais	61,8	61,7	63,4
Horas Habitualmente Trabalhadas por Semana:			
Até 39 horas	20,1	20,1	19,0
40 a 44 horas	57,4	58,8	59,3
45 horas e mais	22,5	21,1	21,7

TAXA DE DESOCUPAÇÃO

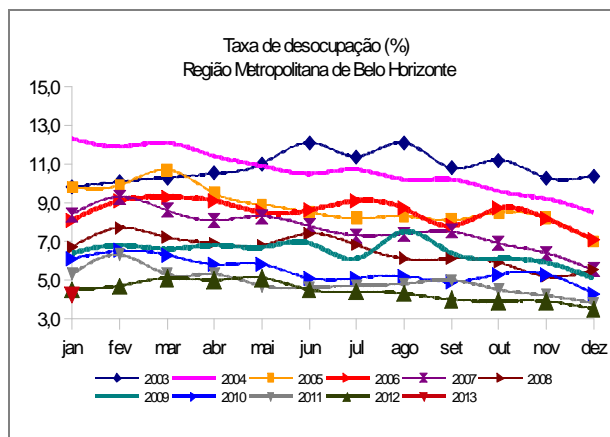

FONTE: IBGE, Diretoria de Pesquisas, Coordenação de Trabalho e Rendimento, Pesquisa Mensal de Emprego.

Em doze meses, o número de empregados com carteira de trabalho assinada no setor privado cresceu 4,4% na Região Metropolitana de Belo Horizonte.

GRUPAMENTOS DE ATIVIDADE

Na comparação mensal, apenas o contingente de trabalhadores na construção registrou queda (7,6%). Os demais grupamentos de atividade registraram estabilidade no mês.

Na comparação anual, todos os grupamentos de atividade registraram estabilidade.

Em relação à população ocupada, o setor do comércio emprega 18,2%, enquanto que a indústria emprega 17,0% do total.

População Ocupada na Região Metropolitana de Belo Horizonte

Mês de Janeiro	2011	2012	2013
Grupamentos de Atividade:			
Indústria extrativa, de transformação e distribuição de eletricidade, gás e água	16,8	16,6	17,0
Construção	8,7	9,2	9,4
Comércio, reparação de veículos automotores e de objetos pessoais e domésticos e comércio a varejo de combustíveis	18,7	18,5	18,2
Serviços prestados à empresa, aluguéis, atividades imobiliárias e intermediação financeira	14,4	14,5	14,3
Educação, saúde, serviços sociais, administração pública, defesa e seguridade social	16,4	16,9	16,7
Serviços domésticos	7,3	7,0	6,6
Outros serviços (alojamento, transporte, limpeza urbana e serviços pessoais)	16,8	16,6	17,3

FONTE: IBGE, Diretoria de Pesquisas, Coordenação de Trabalho e Rendimento, Pesquisa Mensal de Emprego.

POSIÇÃO NA OCUPAÇÃO

Na comparação mensal, todas as formas de ocupação investigadas na Pesquisa permaneceram estáveis.

No ano, os militares ou funcionários públicos estatutários apresentaram queda de 9,2%, enquanto os empregados com carteira de trabalho assinada no setor privado e os empregadores tiveram alta (4,4% e 16,7%, respectivamente). As demais não apresentaram variação.

Foram criados, em doze meses, 56 mil novos postos de trabalho com carteira assinada no setor privado na Região Metropolitana de Belo Horizonte e, no mesmo período, 21 mil novos trabalhadores desenvolveram atividades como empregadores.

População Ocupada na Região Metropolitana de Belo Horizonte (%)

Mês de Janeiro	2011	2012	2013
Posição na Ocupação:			
Empregados COM carteira de trabalho assinada no setor privado	48,8	49,3	50,8
Empregados SEM carteira de trabalho assinada no setor privado	10,3	9,6	8,8
Militares ou Funcionários Públicos	8,1	8,4	7,6
Trabalhadores por conta própria	16,2	17,0	16,5
Empregador	4,9	4,8	5,6

FONTE: IBGE, Diretoria de Pesquisas, Coordenação de Trabalho e Rendimento, Pesquisa Mensal de Emprego.

RENDIMENTO

O rendimento médio real da população ocupada na Região Metropolitana de Belo Horizonte, estimado em R\$ 1.802,50 em janeiro de 2013, apresentou estabilidade no mês e crescimento de 5,2% no ano.

Na análise mensal, tiveram redução em seus rendimentos os trabalhadores por conta própria (1,7%) e militares ou funcionários públicos estatutários (0,4%). Apresentaram elevação em seus rendimentos os empregados com carteira no setor privado (1,5%) e os empregados sem carteira no setor privado (7,9%).

Na comparação anual, apenas os militares ou funcionários públicos estatutários registraram redução em seus rendimentos médios reais: 5,0%. Os demais trabalhadores apresentaram elevação em seus rendimentos. Os destaques foram os rendimentos dos empregados sem carteira o setor privado (15,3%) e os empregados com carteira o setor privado, com elevação de 5,6% frente a janeiro de 2012.

Em relação aos grupamentos de atividade, o destaque foi o crescimento de 8,2%, frente a dezembro de 2012, dos rendimentos dos trabalhadores na indústria.

No ano os rendimentos de todos os grupamentos apresentaram crescimento. Foi destaque o aumento do rendimento dos trabalhadores na construção (15,8%) e na indústria (15,0%).

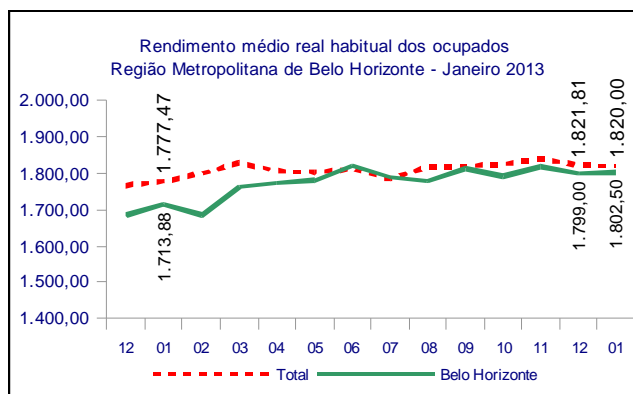

janeiro de 2013

TAXA	Estimativas (%)			Comparação mensal		Comparação anual	
	janeiro de 2012	dezembro de 2012	janeiro de 2013	Var (pp)	Situação	Var (pp)	Situação
ATIVIDADE	59,5	60,0	59,3	-0,7	→	-0,2	→
DESOCUPAÇÃO	4,5	3,5	4,2	0,7	↑	-0,3	→

POPULAÇÃO	% em relação a População em Idade Ativa			Estimativas (mil)	Comparação com dez/12			Comparação com jan/12		
	jan/12	dez/12	jan/13		jan/13	Situação	VAR%	Dif (mil)	Situação	VAR%
EM IDADE ATIVA	100,0%	100,0%	100,0%	4.566	→	-0,1	-5	↑	1,3	60
ECONOMICAMENTE ATIVA	59,5%	60,0%	59,3%	2.708	→	-1,3	-35	→	0,9	25
OCUPADA	56,8%	57,9%	56,8%	2.593	↓	-2,0	-53	→	1,2	32
DESOCUPADA	2,7%	2,1%	2,5%	115	↑	17,9	17	→	-5,2	-6
NÃO ECONOMICAMENTE ATIVA	40,5%	40,0%	40,7%	1.859	→	1,7	31	→	1,9	35

POSIÇÃO NA OCUPAÇÃO

TRABALHADOR	% em Relação a População Ocupada			Estimativas (mil)	Comparação com dez/12			Comparação com jan/12		
	jan/12	dez/12	jan/13		jan/13	Situação	VAR%	Dif (mil)	Situação	VAR%
EMP. COM CARTEIRA SETOR PRIVADO	49,3%	49,7%	50,8%	1.318	→	0,2	2	↑	4,4	56
EMP. SEM CARTEIRA SETOR PRIVADO	9,6%	9,3%	8,8%	229	→	-6,7	-16	→	-6,8	-17
MILITAR OU FUNCIONÁRIO PÚBLICO ESTATUTÁRIO	8,4%	7,7%	7,6%	197	→	-3,7	-7	↓	-9,2	-20
CONTA PRÓPRIA	17,0%	16,9%	16,5%	427	→	-4,4	-20	→	-1,7	-7
EMPREGADOR	4,8%	5,3%	5,6%	144	→	2,9	4	↑	16,7	21

GRUPAMENTOS DE ATIVIDADE

ATIVIDADE	% em relação a População Ocupada			Estimativas (mil)	Comparação com dez/12			Comparação com jan/12		
	jan/12	dez/12	jan/13		jan/13	Situação	VAR%	Dif (mil)	Situação	VAR%
INDÚSTRIA	16,6%	16,1%	17,0%	442	→	4,0	17	→	4,1	17
CONSTRUÇÃO	9,2%	10,0%	9,4%	243	↓	-7,6	-20	→	3,3	8
COMÉRCIO	18,5%	18,5%	18,2%	472	→	-3,8	-18	→	-0,6	-3
SERVIÇOS PRESTADOS À EMPRESAS	14,5%	14,6%	14,3%	370	→	-4,0	-15	→	0,0	0
EDUCAÇÃO, SAÚDE, ADM. PÚBLICA	16,9%	16,6%	16,7%	432	→	-1,7	-8	→	-0,3	-1
SERVIÇOS DOMÉSTICOS	7,0%	6,7%	6,6%	170	→	-3,7	-7	→	-4,6	-8
OUTROS SERVIÇOS	16,6%	16,8%	17,3%	448	→	0,7	3	→	5,1	22

RENDIMENTO MÉDIO REAL

TRABALHADOR	Estimativas (R\$)			Comparação mensal		Comparação anual	
	janeiro de 2012	dezembro de 2012	janeiro de 2013	Situação	VAR%	Situação	VAR%
TOTAL	1.713,88	1.799,00	1.802,50	→	0,2	↑	5,2
EMP. COM CARTEIRA SETOR PRIVADO	1.429,49	1.486,35	1.508,90	↑	1,5	↑	5,6
EMP. SEM CARTEIRA SETOR PRIVADO	1.100,34	1.176,22	1.268,90	↑	7,9	↑	15,3
MILITAR OU FUNCIONÁRIO PÚBLICO ESTATUTÁRIO	3.403,73	3.247,45	3.233,70	↓	-0,4	↓	-5,0
CONTA PRÓPRIA	1.576,63	1.612,34	1.584,80	↓	-1,7	↑	0,5
NA INDÚSTRIA	1.671,35	1.776,63	1.922,50	↑	8,2	↑	15,0
NA CONSTRUÇÃO	1.487,43	1.853,23	1.722,80	↓	-7,0	↑	15,8
NO COMÉRCIO	1.477,01	1.402,29	1.491,20	↑	6,3	↑	1,0
NOS SERVIÇOS PRESTADOS À EMPRESAS	2.088,42	2.198,83	2.099,30	↓	-4,5	↑	0,5
NA EDUCAÇÃO, SAÚDE, ADM. PÚBLICA	2.510,59	2.572,77	2.580,90	→	0,3	↑	2,8
NOS SERVIÇOS DOMÉSTICOS	692,42	744,03	756,00	↑	1,6	↑	9,2
EM OUTROS SERVIÇOS	1.444,48	1.474,96	1.480,90	↑	0,4	↑	2,5

Nota: As indicações de variação nas estimativas em relação às comparações as quais foram submetidas, foram feitas com base na metodologia que consiste em calcular intervalos de confiança para a diferença temporal para um determinado conjunto de indicadores provenientes da pesquisa, para cada região metropolitana isoladamente e para o conjunto das seis. Detalhes sobre esta metodologia podem ser verificados no texto: Lila M. F.; e Freitas, M. P. S. "Estimação de Intervalos de Confiança para Estimadores de Diferenças Temporais na Pesquisa Mensal de Emprego". Rio de Janeiro: IBGE, Coordenação de Trabalho e Rendimento. Para as estimativas de rendimento foi adotado como parâmetro de alteração da situação 0,4%.

Rio de Janeiro, 26 de fevereiro de 2013.

REGIÃO METROPOLITANA DE BELO HORIZONTE

COORDENAÇÃO REGIONAL

Chefe da Unidade Estadual: Maria Antônia Esteves

Coordenador da Pesquisa: Gilbert José de Souza

Coordenador de Informática: Carlos Cardoso Silva

Supervisores:

Âgostinho Andrade Moreira
Ana Lúcia Diniz Cabral
Clara Vielmi Fortes
Edvania Elisa de Moura
Ernesto Fagundes Caillard
Gilson Lisboa de Matos
Marcelo Lima Leite
Nevil Domingues
Ronaldo Contão Brauer
Valéria Maria Pinto

Entrevistadores:

Alberto José Oliveira Pereira
Alessandra Gonçalves Veloso
Alessander Rodrigo Silveira Andrade
Ana Luíza Viegas Mendes
André Luis Carvalho
Aracy de Almeida Drumond
Ataulfo Célio Dias
Bruno Altamir Mendes Cursio
Carine Kely Rocha Viana
Cid do Rosário Ferreira
Douglas William Araújo da Silva
Ednando César de Souza
Eugênio Márcio Gurgel
Fábio Rodrigo Ulinski
Felipe Dias de Silva
Flávia Luiza Ribeiro
Gabriela Calinconi Pereira
Geraldo Magela Cunha
Gerliane Pereira Damasceno de Souza
Gessica Priscila de Resende
Gilmar Cardoso Júnior
Giovani Garcia de Faria
Giovanny Paulino da Silva
Gislane Costa Aguiar
Gtazielle fernandea de Souza Martins
Guilherme Nunes Marques
Heloísa Lamounier Sena
Hermínia Maria dos Santos
Heron Borges Ribeiro
Humberto Meireles
Izabella Quaresma Monteiro de Barros Teixeira
Izabella Agnes de Freitas Siqueira
Jaqueline Ferreira de Jesus
João Abdala
Josiane da Silva Ferry
Karina Salgado Menezes
Kellen Beatriz da Silva

Apoio administrativo:

Cláudio Pereira Leite
Marcela Muniz Pinto
Poliana Ribeiro da Silva Moraes
Wesley Muniz Pinto

Kleber Mendes Prodígios
Lais Conceição dos Santos
Laís da Silva Fernandes
Laíz Aparecida da Conceição Castro
Leila Jussara Oliveira Arruda
Libério Antônio de Magalhães
Lívia Fortunato de Castro
Lucas Michel Assis Santana dos Santos
Lucas Schiavo Lima Assis
Luciana Monteiro Gomes Souza
Marcelo de Paula Martins Figueiredo
Marcondson Francisco de Matos
Marcus Vinícius Carvalho Vilela
Maria Aparecida Marques
Maria Luíza Doro Pereira Turci
Maria Zilda do Nascimento Souza
Marília Panisset Brandão Fadel
Matheus Oliveira Costa
Milck Kruell Ramalho Loregian
Patrícia de Fátima Teixeira
Poliana Campos Araújo
Rafael Machado Carlos
Ricardo de Paula Costa
Roberto Carlos Rebouças
Rodolfo Silvério Vilela
Sabrina Soares Cardoso de Araújo
Taís de Freitas Ferreira Almeida
Talles Bertan Vargas Quirino
Tatiane Gresta Vieira da Silva
Thaís Araújo Machado
Thaís Ferraz Costa
Valquiria Duarte Damato
Wellington Nunes Lopes
Willian Pereira Costa
Yves Moreira Ribeiro