



Instituto Brasileiro de Geografia e Estatística

Pesquisa Mensal de Emprego

PME

Região Metropolitana de Recife

Janeiro de 2013

Taxa de desocupação (6,3%) apresenta estabilidade no mês e no ano. O rendimento médio real (R\$ 1.338,60) teve queda (0,7%) no mês.

Em janeiro de 2013 havia 3.314 mil pessoas em idade ativa (PIA) na Região Metropolitana de Recife. Não houve variação estatisticamente significativa dessa população no mês e no ano.

Das 3.314 mil pessoas em idade ativa, 48,5% encontravam-se ocupadas (nível de ocupação), 3,3% desocupadas e 48,2% não economicamente ativas. O contingente de pessoas ocupadas ficou estável na comparação mensal e aumentou 3,1% na comparação anual.

A taxa de desocupação (6,3%) apresentou estabilidade na comparação mensal e na comparação com janeiro de 2012.

POPULAÇÃO OCUPADA

População Ocupada na Região Metropolitana de Recife (%)

| Mês de Janeiro | 2011 | 2012 | 2013 |
|----------------|------|------|------|
|----------------|------|------|------|

Sexo:

| | | | |
|-----------|------|------|------|
| Masculino | 55,8 | 55,6 | 54,5 |
| Feminino | 44,2 | 44,4 | 45,5 |

Faixa Etária:

| | | | |
|-----------------|------|------|------|
| 10 a 14 anos | 0,2 | 0,3 | 0,2 |
| 15 a 17 anos | 0,8 | 1,1 | 1,1 |
| 18 a 24 anos | 13,6 | 13,7 | 14,1 |
| 25 a 49 anos | 65,0 | 64,5 | 63,3 |
| 50 anos ou mais | 20,5 | 20,5 | 21,3 |

Anos de Estudo:

| | | | |
|--------------------------------|------|------|------|
| Sem instrução e menos de 1 ano | 1,9 | 2,0 | 1,9 |
| 1 a 3 anos | 4,5 | 3,8 | 4,1 |
| 4 a 7 anos | 18,2 | 19,1 | 17,9 |
| 8 a 10 anos | 14,6 | 14,9 | 14,5 |
| 11 anos ou mais | 60,2 | 60,1 | 61,4 |

Tamanho do Empreendimento:

| | | | |
|--------------------|------|------|------|
| 1 a 5 pessoas | 35,3 | 36,3 | 35,2 |
| 6 a 10 pessoas | 5,4 | 4,7 | 5,7 |
| 11 ou mais pessoas | 59,3 | 58,9 | 59,1 |

Tempo de Permanência no Trabalho:

| | | | |
|-----------------------------|------|------|------|
| Até 30 dias | 2,8 | 2,5 | 2,5 |
| De 31 dias a menos de 1 ano | 20,0 | 19,7 | 21,2 |
| De 1 ano a menos de 2 anos | 11,2 | 11,7 | 11,6 |
| 2 anos ou mais | 66,0 | 66,1 | 64,7 |

Horas Habitualmente Trabalhadas por Semana:

| | | | |
|-----------------|------|------|------|
| Até 39 horas | 23,9 | 21,6 | 22,2 |
| 40 a 44 horas | 47,9 | 49,3 | 47,2 |
| 45 horas e mais | 28,2 | 29,1 | 30,6 |

FONTE: IBGE, Diretoria de Pesquisas, Coordenação de Trabalho e Rendimento, Pesquisa Mensal de Emprego.

TAXA DE DESOCUPAÇÃO

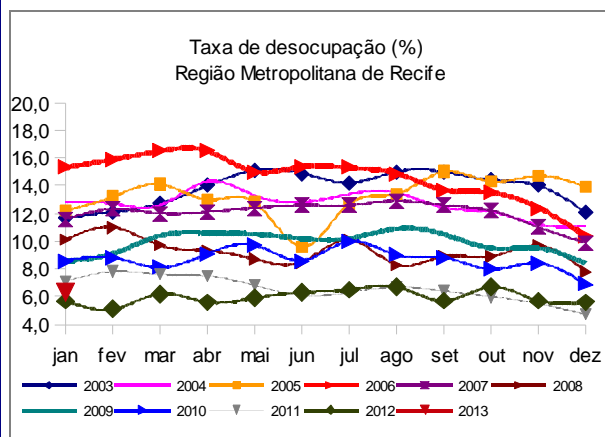

O emprego com carteira assinada no setor privado, que representa 46,1% da população ocupada, registrou aumento de 5,2% no ano.

GRUPAMENTOS DE ATIVIDADE

No mês, no que se refere à população ocupada nos grupamentos de atividade, não houve variação estatisticamente significativa em todos os grupamentos.

Quando comparados com janeiro de 2012, o **Comércio** registrou aumento (8,6%), enquanto os demais registraram estabilidade.

Em relação à população ocupada, em janeiro de 2013, o setor do **Comércio** empregou 24,1% do total, o que representou 387 mil postos de trabalho na Região metropolitana de Recife.

População Ocupada na Região Metropolitana de Recife (%)

| Mês de Janeiro | 2011 | 2012 | 2013 |
|--|------|------|------|
| Grupamentos de Atividade: | | | |
| Indústria extrativa, de transformação e distribuição de eletricidade, gás e água | 11,2 | 11,0 | 11,4 |
| Construção | 7,4 | 8,4 | 7,7 |
| Comércio, reparação de veículos automotores e de objetos pessoais e domésticos e comércio a varejo de combustíveis | 23,2 | 22,9 | 24,1 |
| Serviços prestados à empresa, aluguéis, atividades imobiliárias e intermediação financeira | 14,5 | 16,8 | 15,2 |
| Educação, saúde, serviços sociais, administração pública, defesa e seguridade social | 19,0 | 17,9 | 18,3 |
| Serviços domésticos | 7,1 | 7,2 | 6,7 |
| Outros serviços (alojamento, transporte, limpeza urbana e serviços pessoais) | 17,1 | 15,3 | 16,0 |

FONTE: IBGE, Diretoria de Pesquisas, Coordenação de Trabalho e Rendimento, Pesquisa Mensal de Emprego.

POSIÇÃO NA OCUPAÇÃO

Na comparação mensal, o número de **empregados sem carteira de trabalho assinada no setor privado** diminuiu em 10,8%, ou seja, menos 21 mil pessoas. As demais modalidades de posição da ocupação não apresentaram variações percentuais significativas.

Na comparação com janeiro de 2012, aumentou o contingente de **empregados com carteira de trabalho assinada no setor privado** (5,2%) e de **empregadores** (33,8%). As demais categorias permaneceram estáveis.

Em relação à população ocupada, os **empregados com carteira assinada no setor privado**, representavam 46,1% do total.

População Ocupada na Região Metropolitana de Recife (%)

| Mês de Janeiro | 2011 | 2012 | 2013 |
|---|------|------|------|
| Posição na Ocupação: | | | |
| Empregados COM carteira de trabalho assinada no setor privado | 43,8 | 45,2 | 46,1 |
| Empregados SEM carteira de trabalho assinada no setor privado | 11,5 | 10,4 | 10,6 |
| Militares ou Funcionários Públicos | 10,6 | 9,9 | 9,0 |
| Trabalhadores por conta própria | 19,9 | 20,4 | 19,3 |
| Empregador | 3,3 | 3,4 | 4,4 |

FONTE: IBGE, Diretoria de Pesquisas, Coordenação de Trabalho e Rendimento, Pesquisa Mensal de Emprego.

RENDIMENTO

O rendimento médio real da população ocupada na Região Metropolitana de Recife, estimado em R\$ 1.338,60, apresentou queda de 0,7% no mês e estabilidade no ano, mantendo-se como o menor de todas as Regiões Metropolitanas pesquisadas.

Na comparação mensal, houve aumento do rendimento dos **empregados com carteira de trabalho assinada no setor privado** (2,2%) e dos **militares ou funcionários públicos estatutários** (4,9%). Apresentaram queda, os rendimentos dos **empregados sem carteira de trabalho assinada no setor privado** (8,8%).

Frente a janeiro de 2012, os rendimentos dos **militares ou funcionários públicos estatutários** e dos **empregados sem carteira de trabalho assinada no setor privado** apresentaram queda (5,8% e 24,2%, respectivamente). Os demais grupos de ocupação apresentaram aumento do rendimento médio real: **empregados com carteira de trabalho assinada no setor privado** (4,6%) e **trabalhadores por conta própria** (4,5%).

No ano, ao se observar os grupamentos de atividade, destacaram-se: o aumento do rendimento médio real da população ocupada no **comércio** (7,1%) e nos **serviços prestados às empresas** (7,0%); e a queda nos rendimentos dos trabalhadores na **Indústria** (17,6%) e na **Construção** (12,6%).

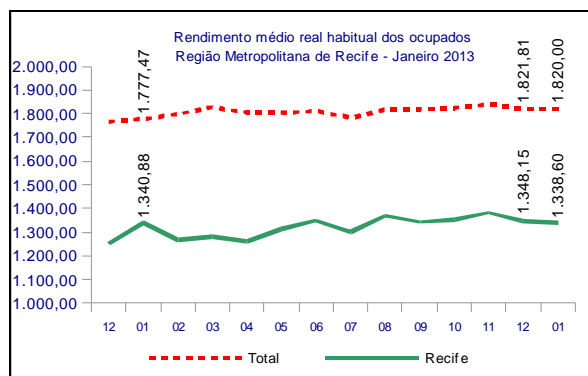

janeiro de 2013

| TAXA | Estimativas (%) | | | Comparação mensal | | Comparação anual | |
|-------------|-----------------|------------------|-----------------|-------------------|----------|------------------|----------|
| | janeiro de 2012 | dezembro de 2012 | janeiro de 2013 | Var (pp) | Situação | Var (pp) | Situação |
| ATIVIDADE | 49,9 | 51,6 | 51,8 | 0,2 | → | 1,9 | ↑ |
| DESOCUPAÇÃO | 5,7 | 5,6 | 6,3 | 0,7 | → | 0,6 | → |

| POPULAÇÃO | % em relação a População em Idade Ativa | | | Estimativas (mil) | Comparação com dez/12 | | | Comparação com jan/12 | | |
|--------------------------|---|--------|--------|-------------------|-----------------------|----------|------|-----------------------|----------|------|
| | jan/12 | dez/12 | jan/13 | | jan/13 | Situação | VAR% | Dif (mil) | Situação | VAR% |
| EM IDADE ATIVA | 100,0% | 100,0% | 100,0% | 3.314 | → | -0,1 | -5 | → | 0,1 | 4 |
| ECONOMICAMENTE ATIVA | 49,9% | 51,6% | 51,8% | 1.716 | → | 0,3 | 5 | ↑ | 3,8 | 63 |
| OCUPADA | 47,1% | 48,7% | 48,5% | 1.608 | → | -0,5 | -8 | ↑ | 3,1 | 49 |
| DESOCUPADA | 2,8% | 2,9% | 3,3% | 109 | → | 13,5 | 13 | → | 15,8 | 15 |
| NÃO ECONOMICAMENTE ATIVA | 50,1% | 48,4% | 48,2% | 1.597 | → | -0,6 | -10 | ↓ | -3,6 | -59 |

POSIÇÃO NA OCUPAÇÃO

| TRABALHADOR | % em Relação a População Ocupada | | | Estimativas (mil) | Comparação com dez/12 | | | Comparação com jan/12 | | |
|--|----------------------------------|--------|--------|-------------------|-----------------------|----------|------|-----------------------|----------|------|
| | jan/12 | dez/12 | jan/13 | | jan/13 | Situação | VAR% | Dif (mil) | Situação | VAR% |
| EMP. COM CARTEIRA SETOR PRIVADO | 45,2% | 44,3% | 46,1% | 741 | → | 3,5 | 25 | ↑ | 5,2 | 37 |
| EMP. SEM CARTEIRA SETOR PRIVADO | 10,4% | 11,8% | 10,6% | 170 | ↓ | -10,8 | -21 | → | 5,3 | 8 |
| MILITAR OU FUNCIONÁRIO PÚBLICO ESTATUTÁRIO | 9,9% | 9,1% | 9,0% | 145 | → | -1,1 | -2 | → | -5,9 | -9 |
| CONTA PRÓPRIA | 20,4% | 19,4% | 19,3% | 310 | → | -1,1 | -4 | → | -2,5 | -8 |
| EMPREGADOR | 3,4% | 4,5% | 4,4% | 71 | → | -2,0 | -1 | ↑ | 33,8 | 18 |

GRUPAMENTOS DE ATIVIDADE

| ATIVIDADE | % em relação a População Ocupada | | | Estimativas (mil) | Comparação com dez/12 | | | Comparação com jan/12 | | |
|-------------------------------|----------------------------------|--------|--------|-------------------|-----------------------|----------|------|-----------------------|----------|------|
| | jan/12 | dez/12 | jan/13 | | jan/13 | Situação | VAR% | Dif (mil) | Situação | VAR% |
| INDÚSTRIA | 11,0% | 10,8% | 11,4% | 183 | → | 4,8 | 8 | → | 7,2 | 12 |
| CONSTRUÇÃO | 8,4% | 8,2% | 7,7% | 124 | → | -6,8 | -9 | → | -5,0 | -6 |
| COMÉRCIO | 22,9% | 24,0% | 24,1% | 387 | → | 0,1 | 0 | ↑ | 8,6 | 31 |
| SERVIÇOS PRESTADOS À EMPRESAS | 16,8% | 15,1% | 15,2% | 245 | → | 0,0 | 0 | → | -6,5 | -17 |
| EDUCAÇÃO, SAÚDE, ADM. PÚBLICA | 17,9% | 17,9% | 18,3% | 295 | → | 1,7 | 5 | → | 5,6 | 16 |
| SERVIÇOS DOMÉSTICOS | 7,2% | 6,8% | 6,7% | 108 | → | -1,8 | -2 | → | -3,9 | -4 |
| OUTROS SERVIÇOS | 15,3% | 16,6% | 16,0% | 258 | → | -3,9 | -10 | → | 8,1 | 19 |

RENDIMENTO MÉDIO REAL

| TRABALHADOR | Estimativas (R\$) | | | Comparação mensal | | Comparação anual | |
|--|-------------------|------------------|-----------------|-------------------|-------|------------------|-------|
| | janeiro de 2012 | dezembro de 2012 | janeiro de 2013 | Situação | VAR% | Situação | VAR% |
| TOTAL | 1.340,88 | 1.348,15 | 1.338,60 | ↓ | -0,7 | → | -0,2 |
| EMP. COM CARTEIRA SETOR PRIVADO | 1.172,64 | 1.200,13 | 1.226,90 | ↑ | 2,2 | ↑ | 4,6 |
| EMP. SEM CARTEIRA SETOR PRIVADO | 1.013,32 | 842,80 | 768,30 | ↓ | -8,8 | ↓ | -24,2 |
| MILITAR OU FUNCIONÁRIO PÚBLICO ESTATUTÁRIO | 2.837,00 | 2.546,16 | 2.671,10 | ↑ | 4,9 | ↓ | -5,8 |
| CONTA PRÓPRIA | 1.000,21 | 1.045,85 | 1.045,40 | → | 0,0 | ↑ | 4,5 |
| NA INDÚSTRIA | 1.569,11 | 1.516,97 | 1.292,40 | ↓ | -14,8 | ↓ | -17,6 |
| NA CONSTRUÇÃO | 1.280,36 | 1.155,70 | 1.119,20 | ↓ | -3,2 | ↓ | -12,6 |
| NO COMÉRCIO | 1.017,84 | 1.138,54 | 1.089,80 | ↓ | -4,3 | ↑ | 7,1 |
| NOS SERVIÇOS PRESTADOS À EMPRESAS | 1.454,19 | 1.561,60 | 1.556,50 | → | -0,3 | ↑ | 7,0 |
| NA EDUCAÇÃO, SAÚDE, ADM. PÚBLICA | 2.056,74 | 1.913,58 | 1.982,30 | ↑ | 3,6 | ↓ | -3,6 |
| NOS SERVIÇOS DOMÉSTICOS | 536,01 | 542,81 | 553,90 | ↑ | 2,0 | ↑ | 3,3 |
| EM OUTROS SERVIÇOS | 1.205,11 | 1.177,82 | 1.237,00 | ↑ | 5,0 | ↑ | 2,6 |

Nota: As indicações de variação nas estimativas em relação às comparações as quais foram submetidas, foram feitas com base na metodologia que consiste em calcular intervalos de confiança para a diferença temporal para um determinado conjunto de indicadores provenientes da pesquisa, para cada região metropolitana isoladamente e para o conjunto das seis. Detalhes sobre esta metodologia podem ser verificados no texto: Lila M. F. e Freitas, M. P. S. "Estimação de Intervalos de Confiança para Estimadores de Diferenças Temporais na Pesquisa Mensal de Emprego". Rio de Janeiro: IBGE, Coordenação de Trabalho e Rendimento. Para as estimativas de rendimento foi adotado como parâmetro de alteração da situação 0,4%.

Rio de Janeiro, 26 de fevereiro de 2013.

REGIÃO METROPOLITANA DE RECIFE

COORDENAÇÃO REGIONAL

Chefe da Unidade Estadual: Nilton Luiz Nadai

Coordenador da Pesquisa: Valéria Sá Machado

Coordenador de Informática: Edilson Bronzeado Quirino

Supervisor Administrativo da Pesquisa: João Rosendo de Lima Sobrinho

Supervisores:

Eliane Maria de Melo
Hermano Ferreira da Silva Filho
Maria da Conceição Soares da Silva
Maria das Graças Cavalcanti de Andrade
Maria de Fátima Lindoso Couto
Nilson de Castro Batista

Entrevistadores:

Adriana Cristina da Silva
Alexandre Martins Simoes Alvim
Alex Henrique de Sena Araujo
Ana Cecília Rodrigues dos Santos Godoi
Andreia Pereira Gonçalves
Antonio Carlos Valeriano Junior
Aryecha Arruda da Silva
Bonnyeck Mayk Xavier da Silva
Bruno Oliveira de Melo
Carla Maria Cremonesi
Claudio Marinho de Albuquerque
Daniel Arthur Pinheiro de Moura
Danielly Castilho de Albuquerque
Diego José Góes Filgueiras
Eleale Roberto Oliveira da Silva
Emanuel Epaminondas R.Ferreira da Silva
Ewelyn Samaris Carneiro dos Santos
Fábio José da Silva
Fernando Correia de Paiva Júnior
Flavia Giselle Alexandrina Berlamino
Flávio de Lima
Gabriela Teixeira Peregrino
Geyson Antônio Silva de Souza
Gianine Veloso Gomes Correia
Gleyce Ribeiro Alves da Silva
Gustavo Castelo Branco Cavalcanti
Hugo Azevedo de Lira
Isabele Kaline Dornelas da Silva
José Alison Baracho da Silva
José Estevam da Silva Faria
Kleber Santos da Cruz
Kethully Albuquerque Ferreira de Lima
Lucas Barbosa Queiroz

Luciana Coutinho Gomes
Luis Antonio Mendes da Silva
Magno Barbosa Lima
Marcio Alexandre de Souza Costa
Marconi Messias Ferreira
Maria Júlia dos Santos Izidoro
M^a Thereza N de Miranda Medeiros
Markson Valdo Monte Rocha
Maximiliano Diogo Gomes dos Santos
Meryelen Gonçalves Bezerra
Natalia Rodrigues de Lima
Nemo Augusto Moes Cortes
Odair Jose Bernardo
Paula Juliana Verçosa da Silva
Rafael Pereira dos Santos
Rebeca Marques Sobral Leitão
Ricardo Alexandre da Silva Souza
Saulo Tarcio de Lima
Shanileide Maria Rodrigues da Silva
Sidney Henrique Campelo de Santana
Silvio José Souza de Medeiros
Silvano Gomes de Menezes
Soraia Liz de Souza Jácome da Paz
Tarcisio Franklin Pereira
Tiago Félix Mendonça
Thiago de Araújo Ferreira
Thiago Ferreira Pereira
Thiago Ladislau da Silva
Thomas Tavares dos Santos
Vitor Pedro de Arruda