



Instituto Brasileiro de Geografia e Estatística

Pesquisa Mensal de Emprego

PME

Região Metropolitana de Salvador

Fevereiro de 2013

A taxa de desocupação (6,2%) permaneceu estável no mês e caiu no ano. O rendimento médio real (R\$ 1.443,60) reduziu no mês e no ano.

Em fevereiro de 2013 havia 3.535 mil pessoas em idade ativa (PIA) na Região Metropolitana de Salvador, apresentando estabilidade no mês e crescimento de 2,3% no ano.

Das 3.535 mil pessoas em idade ativa, 50,7% encontravam-se ocupadas (nível de ocupação), 3,4% desocupadas e 46,0%, não economicamente ativas.

A população desocupada (PD) ficou estável na comparação mensal e diminuiu 19,3% frente a fevereiro de 2012. A população ocupada (PO), estimada em 1.792 mil pessoas, apresentou estabilidade no mês e no ano.

A taxa de desocupação de 6,2% ficou estável na comparação com janeiro de 2013 e caiu frente a fevereiro de 2012 (1,6 ponto percentual).

POPULAÇÃO OCUPADA

População Ocupada na Região Metropolitana de Salvador(%)

Mês de Fevereiro	2011	2012	2013
------------------	------	------	------

Sexo:

Masculino	52,8	54,3	53,1
Feminino	47,2	45,7	46,9

Faixa Etária:

10 a 14 anos	0,2	0,1	0,1
15 a 17 anos	1,2	0,9	1,3
18 a 24 anos	12,5	11,8	11,9
25 a 49 anos	66,7	66,9	65,6
50 anos ou mais	19,5	20,4	20,9

Anos de Estudo:

Sem instrução e menos de 1 ano	1,7	1,1	1,4
1 a 3 anos	4,3	2,5	3,4
4 a 7 anos	15,3	14,3	14,6
8 a 10 anos	15,7	15,5	14,7
11 anos ou mais	62,9	66,6	65,9

Tamanho do Empreendimento:

1 a 5 pessoas	36,4	30,8	34,3
6 a 10 pessoas	6,6	7,0	4,9
11 ou mais pessoas	56,9	62,2	60,8

Tempo de Permanência no Trabalho:

Até 30 dias	1,9	1,2	1,9
De 31 dias a menos de 1 ano	20,7	17,9	19,2
De 1 ano a menos de 2 anos	10,2	10,7	8,8
2 anos ou mais	67,3	70,3	70,1

Horas Habitualmente Trabalhadas por Semana:

Até 39 horas	21,7	17,8	19,7
40 a 44 horas	55,0	57,3	57,0
45 horas e mais	23,3	24,9	23,3

FONTE: IBGE, Diretoria de Pesquisas, Coordenação de Trabalho e Rendimento, Pesquisa Mensal de Emprego.

TAXA DE DESOCUPAÇÃO

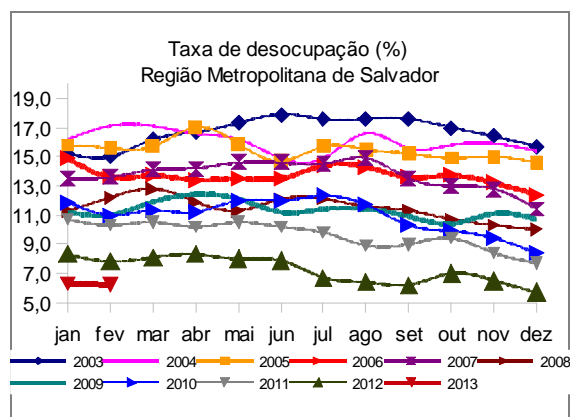

Em doze meses, o contingente de empregados sem carteira no setor privado cresceu 16,9%.

GRUPAMENTOS DE ATIVIDADE

No que se refere aos grupamentos de atividade, na comparação mensal, não houve variação estatisticamente significativa. Na comparação anual, houve crescimento dos ocupados em **outros serviços** (15,5%), enquanto os demais grupos apresentaram estabilidade.

Em relação à população ocupada quanto ao número de postos de trabalho, apresentaram destaque, no mês, os seguintes grupamentos: **comércio**, 20,8% (373 mil); **outros serviços**, 18,2% (326 mil); **educação, saúde e administração pública**, 18,1% (325 mil); e **serviços prestados às empresas**, 16,7% (299 mil).

População Ocupada na Região Metropolitana de Salvador (%)

Mês de Fevereiro	2011	2012	2013
Grupamentos de Atividade:			
Indústria extrativa, de transformação e distribuição de eletricidade, gás e água	10,2	9,3	9,4
Construção	9,2	9,9	8,5
Comércio, reparação de veículos automotores e de objetos pessoais e domésticos e comércio a varejo de combustíveis	22,1	21,4	20,8
Serviços prestados à empresa, aluguéis, atividades imobiliárias e intermediação financeira	14,5	16,7	16,7
Educação, saúde, serviços sociais, administração pública, defesa e seguridade social	17,3	18,6	18,1
Serviços domésticos	8,1	7,2	7,3
Outros serviços (alojamento, transporte, limpeza urbana e serviços pessoais)	18,0	16,3	18,2

FONTE: IBGE, Diretoria de Pesquisas, Coordenação de Trabalho e Rendimento, Pesquisa Mensal de Emprego.

POSIÇÃO NA OCUPAÇÃO

Na análise mensal, a pesquisa não identificou diferenças significativas nos grupos de ocupação.

Frente a fevereiro de 2012, o contingente de **empregados sem carteira no setor privado** aumentou 16,9% e o contingente de **trabalhadores por conta própria** aumentou 14,8%, enquanto os demais grupamentos ficaram estáveis.

Em relação à população ocupada, os **empregados com carteira assinada no setor privado**, representaram 47,1%, os **empregados sem carteira assinada no setor privado** 10,7% e os **trabalhadores por conta própria**, 19,9%.

População Ocupada na Região Metropolitana de Salvador (%)

Mês de Fevereiro	2011	2012	2013
Posição na Ocupação:			
Empregados COM carteira de trabalho assinada no setor privado	44,8	49,1	47,1
Empregados SEM carteira de trabalho assinada no setor privado	11,0	9,4	10,7
Militares ou Funcionários Públicos	7,3	8,6	7,7
Trabalhadores por conta própria	20,5	18,0	19,9
Empregador	3,4	4,3	3,5

FONTE: IBGE, Diretoria de Pesquisas, Coordenação de Trabalho e Rendimento, Pesquisa Mensal de Emprego.

RENDIMENTO

O rendimento médio real da população ocupada na Região Metropolitana de Salvador, estimado em R\$ 1.443,60 apresentou queda de 1,2% no mês e de 9,8% em relação a fevereiro de 2012.

Na análise mensal, nos grupos de ocupação, houve queda nos rendimentos dos **trabalhadores por conta própria** (4,2%), dos **empregados sem carteira de trabalho assinada** (2,0%) e dos **militares ou funcionários públicos estatutários** (1,9%). O rendimento dos **empregados com carteira de trabalho assinado no setor privado** cresceu 0,5%.

Na comparação com fevereiro de 2012, houve aumento nos rendimentos somente para os **militares ou funcionários públicos estatutários** (1,5%). Os demais grupos apresentaram queda nos rendimentos, com desaque para os **empregados sem carteira no setor privado**, que registraram redução de 14,2%.

Ao observar os grupamentos de atividade, apresentaram destaque, no mês, o aumento nos rendimentos dos trabalhadores em **outros serviços** (3,4%) e em **educação, saúde e administração pública** (2,6%). No ano, todos os grupamentos registram redução nos rendimentos, com destaque para os rendimentos dos empregados na **indústria** (20,3%).

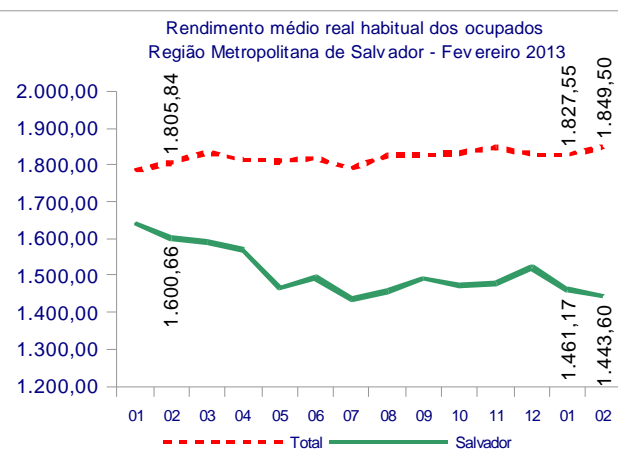

fevereiro de 2013

TAXA	Estimativas (%)			Comparação mensal		Comparação anual	
	fevereiro de 2012	janeiro de 2013	fevereiro de 2013	Var (pp)	Situação	Var (pp)	Situação
ATIVIDADE	54,4	53,7	54,0	0,3	→	-0,4	→
DESOCUPAÇÃO	7,8	6,3	6,2	-0,1	→	-1,6	↓

POPULAÇÃO	% em relação a População em Idade Ativa			Estimativas (mil)	Comparação com jan/13			Comparação com fev/12		
	fev/12	jan/13	fev/13		fev/13	Situação	VAR%	Dif (mil)	Situação	VAR%
EM IDADE ATIVA	100,0%	100,0%	100,0%	3.535	→	0,5	17	↑	2,3	78
ECONOMICAMENTE ATIVA	54,4%	53,7%	54,0%	1.911	→	1,2	23	→	1,6	31
OCUPADA	50,1%	50,3%	50,7%	1.792	→	1,3	24	→	3,4	59
DESOCUPADA	4,2%	3,4%	3,4%	119	→	-0,7	-1	↓	-19,3	-28
NÃO ECONOMICAMENTE ATIVA	45,6%	46,3%	46,0%	1.625	→	-0,3	-6	→	3,0	47

POSIÇÃO NA OCUPAÇÃO

TRABALHADOR	% em Relação a População Ocupada			Estimativas (mil)	Comparação com jan/13			Comparação com fev/12		
	fev/12	jan/13	fev/13		fev/13	Situação	VAR%	Dif (mil)	Situação	VAR%
EMP. COM CARTEIRA SETOR PRIVADO	49,1%	47,3%	47,1%	845	→	1,1	9	→	-0,6	-5
EMP. SEM CARTEIRA SETOR PRIVADO	9,4%	9,9%	10,7%	191	→	9,1	16	↑	16,9	28
MILITAR OU FUNCIONÁRIO PÚBLICO ESTATUTÁRIO	8,6%	8,1%	7,7%	137	→	-3,7	-5	→	-7,6	-11
CONTA PRÓPRIA	18,0%	20,1%	19,9%	357	→	0,5	2	↑	14,8	46
EMPREGADOR	4,3%	3,3%	3,5%	63	→	7,2	4	→	-14,3	-11

GRUPAMENTOS DE ATIVIDADE

ATIVIDADE	% em relação a População Ocupada			Estimativas (mil)	Comparação com jan/13			Comparação com fev/12		
	fev/12	jan/13	fev/13		fev/13	Situação	VAR%	Dif (mil)	Situação	VAR%
INDÚSTRIA	9,3%	9,0%	9,4%	168	→	5,3	9	→	3,9	6
CONSTRUÇÃO	9,9%	9,1%	8,5%	152	→	-5,4	-9	→	-11,3	-19
COMÉRCIO	21,4%	21,6%	20,8%	373	→	-2,4	-9	→	0,4	1
SERVIÇOS PRESTADOS À EMPRESAS	16,7%	16,5%	16,7%	299	→	2,6	8	→	3,0	9
EDUCAÇÃO, SAÚDE, ADM. PÚBLICA	18,6%	18,0%	18,1%	325	→	2,3	7	→	1,2	4
SERVIÇOS DOMÉSTICOS	7,2%	7,4%	7,3%	131	→	-0,2	0	→	5,5	7
OUTROS SERVIÇOS	16,3%	17,5%	18,2%	326	→	5,7	18	↑	15,5	44

RENDIMENTO MÉDIO REAL

TRABALHADOR	Estimativas (R\$)			Comparação mensal		Comparação anual	
	fevereiro de 2012	janeiro de 2013	fevereiro de 2013	Situação	VAR%	Situação	VAR%
TOTAL	1.600,66	1.461,17	1.443,60	↓	-1,2	↓	-9,8
EMP. COM CARTEIRA SETOR PRIVADO	1.439,90	1.360,99	1.367,40	↑	0,5	↓	-5,0
EMP. SEM CARTEIRA SETOR PRIVADO	1.020,73	893,33	875,30	↓	-2,0	↓	-14,2
MILITAR OU FUNCIONÁRIO PÚBLICO ESTATUTÁRIO	3.193,91	3.304,02	3.242,20	↓	-1,9	↑	1,5
CONTA PRÓPRIA	1.141,17	1.068,52	1.024,10	↓	-4,2	↓	-10,3
NA INDÚSTRIA	2.102,32	1.852,31	1.674,70	↓	-9,6	↓	-20,3
NA CONSTRUÇÃO	1.368,50	1.315,18	1.172,00	↓	-10,9	↓	-14,4
NO COMÉRCIO	1.248,92	1.174,13	1.165,40	↓	-0,7	↓	-6,7
NOS SERVIÇOS PRESTADOS À EMPRESAS	1.832,62	1.612,59	1.564,80	↓	-3,0	↓	-14,6
NA EDUCAÇÃO, SAÚDE, ADM. PÚBLICA	2.371,16	2.179,52	2.235,30	↑	2,6	↓	-5,7
NOS SERVIÇOS DOMÉSTICOS	588,11	571,46	557,20	↓	-2,5	↓	-5,3
EM OUTROS SERVIÇOS	1.275,37	1.219,84	1.260,80	↑	3,4	↓	-1,1

Nota: As indicações de variação nas estimativas em relação às comparações as quais foram submetidas, foram feitas com base na metodologia que consiste em calcular intervalos de confiança para a diferença temporal para um determinado conjunto de indicadores provenientes da pesquisa, para cada região metropolitana isoladamente e para o conjunto das seis. Detalhes sobre esta metodologia podem ser verificados no texto: Lila M. F. e Freitas, M. P. S. "Estimação de Intervalos de Confiança para Estimadores de Diferenças Temporais na Pesquisa Mensal de Emprego". Rio de Janeiro: IBGE, Coordenação de Trabalho e Rendimento. Para as estimativas de rendimento foi adotado como parâmetro de alteração da situação 0,4%.

Rio de Janeiro, 28 de março de 2013.

REGIÃO METROPOLITANA DE SALVADOR

COORDENAÇÃO REGIONAL

Chefe da Unidade Estadual: Artur Ferreira Silva Filho
Coordenador da Pesquisa: Almerinda Macedo Dantas de Oliveira
Coordenador de Informática: André Urpia

Supervisores:

João Alberto Lima Sobrinho
José Jorge Alves Cerqueira
Maria das Graças F. Barbalho
Maria Jilvania Barreto de Sousa
Marília Lopes Sturaro Guimarães
Renilda Maria de Cerqueira
Rosângela de Oliveira Machado

Entrevistadores:

Adeilson de Souza Andrade
Alessandro Dib de Abreu
Aline Amaral da Silva Neves
Aline Soares de Carvalho
Anderson Luiz de Sousa
Anderson Teles de Oliveira
Andrea Freitas Souza
Andréia Cristina Jesus Silva
Anne Elisabete da Silva Américo
Antonio Alvaro Queiros Nunes
Antônio César Costa Cunha
Antonio Eli Pires Rosas
Arisio da Silva Santana Júnior
Bianca Sabrine Cerqueira Pereira
Brenda dos Santos Ferreira
Camila Marques de Araújo
Caroline Amparo Ferreira
Cassio Silva de Sousa
Celina Bertoso Santos
Danilo Oliveira Marques
Deivisson Miranda Menezes
Diego Augusto Souza Moreira
Édipo Nery Araújo de Oliveira
Elisson Alvarenga Santana
Fábio Martins de Souza
Fabrício Ribeiro Rocha
Frederico Sodré Matos
Gabriela Teixeira
Giovanni Pedroso de Moraes
Helmuth Pereira Vasconcelos
Ibrahim Abdade Melo de Oliveira
Isaac Bastos Silva
Isaac Heber Melo de Oliveira
Jorge Edmundo Prazeres da Silva
Joselito Borges dos Santos
Josué Ribeiro de Souza
Julia Garcia de Souza da Silva
Juliana Nascimento Ribeiro
Jurimar Ribeiro Margalho
Layara Barbosa Fagundes dos Santos
Leonardo Souza Santos
Leur Carlos Costa dos Santos
Lívia Santos de Jesus
Lucas Santana Sena
Marcia de Matos da Fonseca
Marcela Lima Ferreira
Mariane Matos Amorim
Marina Matos Moura
Milena Soledade de Sousa
Nara Haru Marumo de Souza
Nathaly Pitágoras Freitas da Silva
Olívia Maria Silva Teixeira de Jesus
Patrick Ferreira dos Santos Lima
Priscilla Bessa Albuquerque
Rafaela Ferreira da C. Queiroz
Rafael Borges da Cruz de Deus
Rafael Regueira Santos
Regilene Santos da Encarnação
Rogério Santos de Paula
Shirley Simone Reis
Scarlet Moura Almeida
Sofia Aparecida Santana Mesquita da Silva
Suzana Moura de Souza
Tatiane Coutinho dos Santos
Tiago Barbosa
Tiago Barroso Pimentel
Thiago Lima da Cruz
Tiago Rocha Cerqueira Lima
Valentin José Sampaio Neto
Vanessa Silva da Cruz
Vinicius Souza Alves
Vladimir Félix Pacheco