

Taxa de desocupação (4,2%) apresentou estabilidade no mês. Rendimento fica estável no mês e registrou alta de 7,4% no ano.

Em fevereiro de 2013, a população em idade ativa (PIA) somava 4.574 mil pessoas na Região Metropolitana de Belo Horizonte, ficando estável no mês e registrando elevação de 1,7% no ano. Das 4.574 mil pessoas em idade ativa, 56,1% encontravam-se ocupadas (nível de ocupação), 2,5% desocupadas e 41,4% eram não economicamente ativas. A população ocupada (PO), formada por 2.565 mil pessoas, apresentou estabilidade no mês e no ano.

A população desocupada (PD) apresentou estabilidade no mês e, também, em relação a fevereiro de 2012.

A taxa de desocupação de 4,2% representou estabilidade em relação ao mês anterior e ao mesmo mês do ano anterior.

POPULAÇÃO OCUPADA

População Ocupada na Região Metropolitana de Belo Horizonte(%)

Mês de Fevereiro	2011	2012	2013
------------------	------	------	------

Sexo:

Masculino	53,2	53,2	54,3
Feminino	46,8	46,8	45,7

Faixa Etária:

10 a 14 anos	0,3	0,2	0,1
15 a 17 anos	2,0	2,3	2,0
18 a 24 anos	15,9	15,6	14,1
25 a 49 anos	61,6	62,0	63,6
50 anos ou mais	20,3	19,8	20,2

Anos de Estudo:

Sem instrução e menos de 1 ano	1,6	1,7	1,4
1 a 3 anos	3,9	3,2	2,5
4 a 7 anos	20,6	20,4	18,5
8 a 10 anos	18,3	17,8	18,4
11 anos ou mais	55,4	56,8	59,2

Tamanho do Empreendimento:

1 a 5 pessoas	32,7	33,8	31,7
6 a 10 pessoas	6,6	6,0	5,7
11 ou mais pessoas	60,7	60,2	62,6

Tempo de Permanência no Trabalho:

Até 30 dias	3,5	3,3	3,2
De 31 dias a menos de 1 ano	23,3	22,6	20,4
De 1 ano a menos de 2 anos	12,0	12,7	12,0
2 anos ou mais	61,2	61,4	64,4

Horas Habitualmente Trabalhadas por Semana:

Até 39 horas	20,1	20,8	19,4
40 a 44 horas	55,8	57,5	58,4
45 horas e mais	24,1	21,7	22,2

FONTE: IBGE, Diretoria de Pesquisas, Coordenação de Trabalho e Rendimento, Pesquisa Mensal de Emprego.

TAXA DE DESOCUPAÇÃO

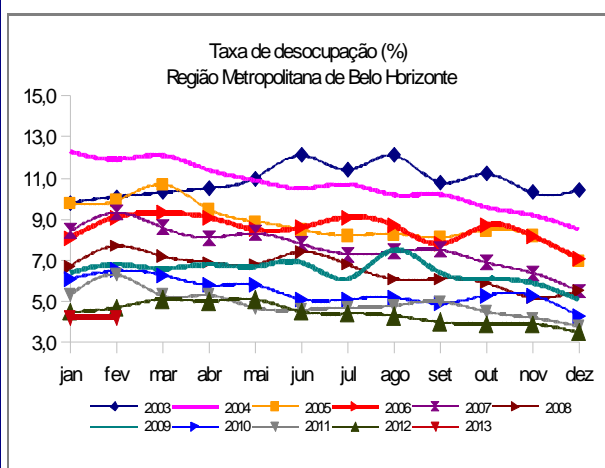

Em doze meses, o número de empregados com carteira de trabalho assinada no setor privado cresceu 5,0% na Região Metropolitana de Belo Horizonte.

GRUPAMENTOS DE ATIVIDADE

Na comparação mensal, nenhum grupamento de atividade apresentou variação do contingente de trabalhadores.

Na comparação anual, o contingente de trabalhadores nos *Serviços domésticos* apresentou queda de 12,4%. Todos os demais grupamentos de atividade registraram estabilidade.

Em relação à população ocupada, o grupamento dos *Serviços domésticos* emprega 6,2% (159 mil pessoas).

População Ocupada na Região Metropolitana de Belo Horizonte

Mês de Fevereiro	2011	2012	2013
Grupamentos de Atividade:			
Indústria extrativa, de transformação e distribuição de eletricidade, gás e água	17,1	16,1	16,6
Construção	9,3	9,3	9,4
Comércio, reparação de veículos automotores e de objetos pessoais e domésticos e comércio a varejo de combustíveis	18,3	18,6	18,3
Serviços prestados à empresa, aluguéis, atividades imobiliárias e intermediação financeira	14,5	14,7	14,8
Educação, saúde, serviços sociais, administração pública, defesa e seguridade social	16,0	16,7	16,9
Serviços domésticos	7,5	7,0	6,2
Outros serviços (alojamento, transporte, limpeza urbana e serviços pessoais)	16,6	16,9	17,3

FONTE: IBGE, Diretoria de Pesquisas, Coordenação de Trabalho e Rendimento, Pesquisa Mensal de Emprego.

POSIÇÃO NA OCUPAÇÃO

Na comparação mensal, todas as formas de ocupação investigadas na Pesquisa permaneceram estáveis.

No ano, o contingente de *Empregados com carteira de trabalho assinada no setor privado* aumentou 5,0% enquanto o de *Empregados sem carteira de trabalho assinada no setor privado* diminuiu em 10,9%. As demais formas de ocupação não apresentaram variação.

Foram criados, em doze meses, 62 mil novos postos de trabalho com carteira assinada no setor privado na Região Metropolitana de Belo Horizonte.

Os *Empregados com carteira de trabalho assinada no setor privado* representavam 51,3% da população ocupada em fevereiro.

População Ocupada na Região Metropolitana de Belo Horizonte (%)

Mês de Fevereiro	2011	2012	2013
Posição na Ocupação:			
Empregados COM carteira de trabalho assinada no setor privado	49,1	48,6	51,3
Empregados SEM carteira de trabalho assinada no setor privado	9,6	9,8	8,8
Militares ou Funcionários Públicos	7,6	7,7	8,1
Trabalhadores por conta própria	16,5	17,3	16,3
Empregador	5,0	5,0	5,2

FONTE: IBGE, Diretoria de Pesquisas, Coordenação de Trabalho e Rendimento, Pesquisa Mensal de Emprego.

RENDIMENTO

O rendimento médio real da população ocupada na Região Metropolitana de Belo Horizonte, estimado em R\$ 1.821,30 em fevereiro de 2013, apresentou estabilidade no mês e crescimento de 7,4% no ano.

Na análise mensal, tiveram redução em seus rendimentos os *Empregados sem carteira de trabalho assinada no setor privado* (-1,3%). Os *militares ou funcionários públicos estatutários* e os *trabalhadores por conta própria* apresentaram elevação em seus rendimentos de 2,4% e 8,3%, respectivamente. Os *Empregados com carteira de trabalho assinada no setor privado* apresentaram estabilidade.

Na comparação anual, apenas os *Militares ou funcionários públicos estatutários* não registraram variação em seus rendimentos médios reais. Os demais trabalhadores apresentaram elevação em seus rendimentos. O destaque foram os rendimentos dos *Trabalhadores por conta própria* com elevação de 13,6% frente a fevereiro de 2012.

Em relação aos grupamentos de atividade, o destaque foi a redução de 2,8%, frente a janeiro de 2013, dos rendimentos dos trabalhadores no comércio e redução de 3,9% para os trabalhadores na indústria.

No ano os rendimentos no comércio foram reduzidos (-1,2%) e os demais grupamentos apresentaram crescimento. Foi destaque o aumento do rendimento dos trabalhadores na construção (13,4%) e nos serviços domésticos (11,8%).

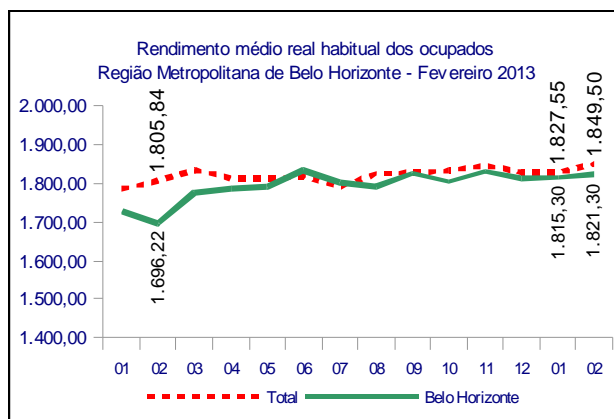

fevereiro de 2013

TAXA	Estimativas (%)			Comparação mensal		Comparação anual	
	fevereiro de 2012	janeiro de 2013	fevereiro de 2013	Var (pp)	Situação	Var (pp)	Situação
ATIVIDADE	60,1	59,3	58,6	-0,7	↓	-1,5	↓
DESOCUPAÇÃO	4,7	4,2	4,2	0,0	→	-0,5	→

POPULAÇÃO	% em relação a População em Idade Ativa			Estimativas (mil)	Comparação com jan/13			Comparação com fev/12		
	fev/12	jan/13	fev/13		fev/13	Situação	VAR%	Dif (mil)	Situação	VAR%
EM IDADE ATIVA	100,0%	100,0%	100,0%	4.574	→	0,2	8	↑	1,7	77
ECONOMICAMENTE ATIVA	60,1%	59,3%	58,6%	2.678	→	-1,1	-29	→	-0,9	-23
OCUPADA	57,3%	56,8%	56,1%	2.565	→	-1,1	-28	→	-0,4	-10
DESOCUPADA	2,8%	2,5%	2,5%	113	→	-1,0	-1	→	-10,5	-13
NÃO ECONOMICAMENTE ATIVA	39,9%	40,7%	41,4%	1.896	↑	2,0	37	↑	5,6	100

POSIÇÃO NA OCUPAÇÃO

TRABALHADOR	% em Relação a População Ocupada			Estimativas (mil)	Comparação com jan/13			Comparação com fev/12		
	fev/12	jan/13	fev/13		fev/13	Situação	VAR%	Dif (mil)	Situação	VAR%
EMP. COM CARTEIRA SETOR PRIVADO	48,6%	50,8%	51,3%	1.315	→	-0,2	-3	↑	5,0	62
EMP. SEM CARTEIRA SETOR PRIVADO	9,8%	8,8%	8,8%	225	→	-1,5	-3	↓	-10,9	-28
MILITAR OU FUNCIONÁRIO PÚBLICO ESTATUTÁRIO	7,7%	7,6%	8,1%	207	→	5,4	11	→	4,4	9
CONTA PRÓPRIA	17,3%	16,5%	16,3%	418	→	-2,2	-9	→	-6,4	-28
EMPREGADOR	5,0%	5,6%	5,2%	134	→	-7,1	-10	→	3,1	4

GRUPAMENTOS DE ATIVIDADE

ATIVIDADE	% em relação a População Ocupada			Estimativas (mil)	Comparação com jan/13			Comparação com fev/12		
	fev/12	jan/13	fev/13		fev/13	Situação	VAR%	Dif (mil)	Situação	VAR%
INDÚSTRIA	16,1%	17,0%	16,6%	427	→	-3,5	-15	→	3,1	13
CONSTRUÇÃO	9,3%	9,4%	9,4%	242	→	-0,4	-1	→	1,1	3
COMÉRCIO	18,6%	18,2%	18,3%	469	→	-0,6	-3	→	-1,9	-9
SERVIÇOS PRESTADOS À EMPRESAS	14,7%	14,3%	14,8%	379	→	2,3	9	→	0,4	2
EDUCAÇÃO, SAÚDE, ADM. PÚBLICA	16,7%	16,7%	16,9%	433	→	0,3	1	→	0,8	4
SERVIÇOS DOMÉSTICOS	7,0%	6,6%	6,2%	159	→	-6,8	-12	↓	-12,4	-22
OUTROS SERVIÇOS	16,9%	17,3%	17,3%	443	→	-1,1	-5	→	1,7	7

RENDIMENTO MÉDIO REAL

TRABALHADOR	Estimativas (R\$)			Comparação mensal		Comparação anual	
	fevereiro de 2012	janeiro de 2013	fevereiro de 2013	Situação	VAR%	Situação	VAR%
TOTAL	1.696,22	1.815,30	1.821,30	→	0,3	↑	7,4
EMP. COM CARTEIRA SETOR PRIVADO	1.466,61	1.519,61	1.524,50	→	0,3	↑	3,9
EMP. SEM CARTEIRA SETOR PRIVADO	1.211,00	1.277,91	1.260,80	↓	-1,3	↑	4,1
MILITAR OU FUNCIONÁRIO PÚBLICO ESTATUTÁRIO	3.325,84	3.256,66	3.333,70	↑	2,4	→	0,2
CONTA PRÓPRIA	1.521,27	1.596,05	1.728,50	↑	8,3	↑	13,6
NA INDÚSTRIA	1.729,88	1.936,15	1.861,40	↓	-3,9	↑	7,6
NA CONSTRUÇÃO	1.537,78	1.735,03	1.743,40	↑	0,5	↑	13,4
NO COMÉRCIO	1.476,20	1.501,79	1.459,10	↓	-2,8	↓	-1,2
NOS SERVIÇOS PRESTADOS À EMPRESAS	1.999,87	2.114,21	2.133,90	↑	0,9	↑	6,7
NA EDUCAÇÃO, SAÚDE, ADM. PÚBLICA	2.447,05	2.599,22	2.615,70	↑	0,6	↑	6,9
NOS SERVIÇOS DOMÉSTICOS	695,21	761,37	777,00	↑	2,1	↑	11,8
EM OUTROS SERVIÇOS	1.424,42	1.491,41	1.543,00	↑	3,5	↑	8,3

Nota: As indicações de variação nas estimativas em relação às comparações as quais foram submetidas, foram feitas com base na metodologia que consiste em calcular intervalos de confiança para a diferença temporal para um determinado conjunto de indicadores provenientes da pesquisa, para cada região metropolitana isoladamente e para o conjunto das seis. Detalhes sobre esta metodologia podem ser verificados no texto: Lila M. F. e Freitas, M. P. S. "Estimação de Intervalos de Confiança para Estimadores de Diferenças Temporais na Pesquisa Mensal de Emprego". Rio de Janeiro: IBGE, Coordenação de Trabalho e Rendimento. Para as estimativas de rendimento foi adotado como parâmetro de alteração da situação 0,4%.

Rio de Janeiro, 28 de março de 2013.

REGIÃO METROPOLITANA DE BELO HORIZONTE

COORDENAÇÃO REGIONAL

Chefe da Unidade Estadual: Maria Antônia Esteves

Coordenador da Pesquisa: Gilbert José de Melo

Coordenador de Informática: Carlos Cardoso Silva

Supervisores:

Âgostinho Andrade Moreira
Ana Lúcia Diniz Cabral
Clara Vielmi Fortes
Edvania Elisa de Moura
Ernesto Fagundes Caillard
Gilson Lisboa de Matos
Marcelo Lima Leite
Nevil Domingues
Ronaldo Contão Brauer
Valéria Maria Pinto

Entrevistadores:

Alberto José Oliveira Pereira
Alessander Rodrigo Silveira Andrade
Alexandre de Oliveira Torres
Ana Carolina Miranda Nunes
Ana Luíza Viegas Mendes
Ana Paula Bragança
André Luis Carvalho
Aracy de Almeida Drumond
Ataulfo Célio Dias
Brewster Olirum Cardoso Jardim
Bruno Altamir Mendes Cursio
Camilla Willian Costa
Carine Kely Rocha Viana
Clydson Paulino dos Santos
David Jackson Evangelista
Douglas William Araújo da Silva
Ednando César de Souza
Eugênio Márcio Gurgel
Felipe Dias de Silva
Gabriela Calinconi Pereira
Geraldo Magela Cunha
Gilmar Cardoso Júnior
Giovanny Paulino da Silva
Gislane Costa Aguiar
Guilherme Nunes Marques
Gustavo Henrique Braga Costa
Hanah Ingrid da Silva Costa
Heider Evangelista Faria Santos
Heloísa Lamounier Sena
Hermínia Maria dos Santos
Heron Borges Ribeiro
Humberto Meireles
Izabella Quaresma Monteiro de Barros Teixeira
Jéssica Priscila de Resende
Josiane da Silva Ferry
Kleber Mendes Prodígios
Laís da Silva Fernandes
Lazaro Pinheiro Barros

Leandro Rosa da Silva
Leandro Vieira Marques
Leonardo Antônio Leite
Libério Antônio de Magalhães
Luciana Monteiro Gomes Souza
Marcelo Fernandes Moreira
Marco Túlio Martins Resende
Marcondson Francisco de Matos
Maria Aparecida Marques
Maria Elizabete Abreu de Araújo
Maria Luíza Doro Pereira Turci
Maria Zilda do Nascimento Souza
Marília Panisset Brandão Fadel
Matheus Oliveira Costa
Milck Kruell Ramalho Loregian
Natasha Borges dos Santos
Patrícia de Fátima Teixeira
Pedro Renato de Souza
Poliana Campos Araújo
Rafael Machado Carlos
Rafaela Lima Pereira
Roberto Bispo Cerqueira
Rodolfo Silvério Vilela
Rodrigo Fernandes de Carvalho
Romney de Freitas França
Romulo Guilherme de Paula Santos
Sioné Francisco Rodrigues Junior
Sônia Delfino dos Santos
Sílvia Duarte Machado
Taís de Freitas Ferreira Almeida
Talles Bertan Vargas Quirino
Tânia Rosalina Martins Caetano
Thaís Araújo Machado
Thiago Wilson Cunha Cordeiro
Valdilene de Freitas Santos
Valfrido Soares Filho
Willian Pereira Costa
Yves Moreira Ribeiro

Apoio administrativo:

Cláudio Pereira Leite
Poliana Ribeiro da Silva Moraes
Alessandra Gonçalves Veloso