

**Taxa de desocupação (6,5%) ficou estável no mês e subiu no ano. Rendimento médio real (R\$ 1.376,00) subiu no mês e no ano.**

Em fevereiro de 2013, havia 3.312 mil pessoas em idade ativa (PIA) na Região Metropolitana de Recife. Não houve variação estatisticamente significativa dessa população no mês e no ano. Das 3.312 mil pessoas em idade ativa, 47,0% encontravam-se ocupadas (nível de ocupação), 3,3% desocupadas e 49,7%, não economicamente ativas.

O contingente de pessoas ocupadas sofreu redução de 3,2% na comparação mensal e ficou estável na comparação anual. A população desocupada (PD) ficou estável no mês e aumentou 28,2% no ano.

A taxa de desocupação (6,5%) apresentou estabilidade na comparação mensal e registrou elevação de 1,4 ponto percentual na comparação com fevereiro de 2012.

### POPULAÇÃO OCUPADA

População Ocupada na Região Metropolitana de Recife (%)

Mês de Fevereiro	2011	2012	2013
<b>Sexo:</b>			
Masculino	56,5	55,4	55,4
Feminino	43,5	44,6	44,6
<b>Faixa Etária:</b>			
10 a 14 anos	0,1	0,2	0,1
15 a 17 anos	0,7	1,0	1,1
18 a 24 anos	13,3	14,3	13,7
25 a 49 anos	65,3	63,9	63,5
50 anos ou mais	20,6	20,7	21,6
<b>Anos de Estudo:</b>			
Sem instrução e menos de 1 ano	2,3	1,9	2,2
1 a 3 anos	4,7	4,1	3,7
4 a 7 anos	17,7	19,1	18,1
8 a 10 anos	15,7	14,9	14,6
11 anos ou mais	58,9	59,6	61,1
<b>Tamanho do Empreendimento:</b>			
1 a 5 pessoas	36,7	36,8	34,2
6 a 10 pessoas	6,1	4,8	4,7
11 ou mais pessoas	57,2	58,3	61,1
<b>Tempo de Permanência no Trabalho:</b>			
Até 30 dias	2,3	2,2	2,1
De 31 dias a menos de 1 ano	20,4	18,9	20,1
De 1 ano a menos de 2 anos	10,5	12,1	10,5
2 anos ou mais	66,8	66,8	67,3
<b>Horas Habitualmente Trabalhadas por Semana:</b>			
Até 39 horas	24,4	22,8	20,9
40 a 44 horas	50,5	49,1	48,1
45 horas e mais	25,1	28,1	31,0

### TAXA DE DESOCUPAÇÃO

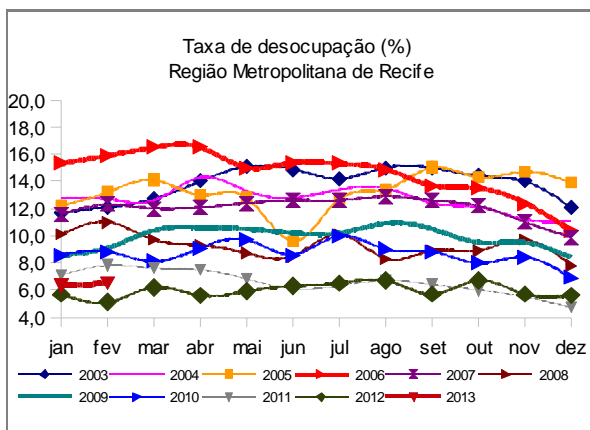

**O contingente de trabalhadores por conta própria registrou queda de 8,4% no ano.**

FONTE: IBGE, Diretoria de Pesquisas, Coordenação de Trabalho e Rendimento, Pesquisa Mensal de Emprego.

## GRUPAMENTOS DE ATIVIDADE

No mês, no que se refere à população ocupada nos grupamentos de atividade, não houve variação estatisticamente significativa em nenhum grupamento.

Quando comparados com fevereiro de 2012, os **Serviços prestados às empresas** registraram redução de 9,0% (menos 24 mil postos de trabalho), enquanto os demais registraram estabilidade.

Em relação à população ocupada, em fevereiro de 2013, o **Comércio** empregou 24,6% do total, o que representou 383 mil postos de trabalho na Região metropolitana de Recife.

### População Ocupada na Região Metropolitana de Recife (%)

Mês de Fevereiro	2011	2012	2013
<b>Grupamentos de Atividade:</b>			
Indústria extrativa, de transformação e distribuição de eletricidade, gás e água	11,1	11,3	11,4
Construção	7,5	7,7	7,8
Comércio, reparação de veículos automotores e de objetos pessoais e domésticos e comércio a varejo de combustíveis	24,1	24,1	24,6
Serviços prestados à empresa, aluguéis, atividades imobiliárias e intermediação financeira	14,8	17,0	15,7
Educação, saúde, serviços sociais, administração pública, defesa e seguridade social	17,7	17,4	17,7
Serviços domésticos	7,2	7,0	6,7
Outros serviços (alojamento, transporte, limpeza urbana e serviços pessoais)	16,8	15,1	15,6

FONTE: IBGE, Diretoria de Pesquisas, Coordenação de Trabalho e Rendimento, Pesquisa Mensal de Emprego.

## POSIÇÃO NA OCUPAÇÃO

Na comparação mensal, todas as modalidades de posição da ocupação tiveram estabilidade.

Na comparação com fevereiro de 2012, reduziu o contingente de **trabalhadores por conta própria** (8,4%). As demais categorias permaneceram estáveis.

Em relação à população ocupada, os **empregados com carteira assinada no setor privado**, representavam 47,1% do total (734 mil trabalhadores), enquanto os **empregados sem carteira assinada no setor privado** representavam 10,0% do total (156 mil trabalhadores) e os **trabalhadores por conta própria** eram 19,0% (297 mil).

### População Ocupada na Região Metropolitana de Recife (%)

Mês de Fevereiro	2011	2012	2013
<b>Posição na Ocupação:</b>			
Empregados COM carteira de trabalho assinada no setor privado	44,1	46,1	47,1
Empregados SEM carteira de trabalho assinada no setor privado	10,8	10,3	10,0
Militares ou Funcionários Públicos	9,7	9,1	8,9
Trabalhadores por conta própria	20,9	20,5	19,0
Empregador	3,3	3,6	4,3

FONTE: IBGE, Diretoria de Pesquisas, Coordenação de Trabalho e Rendimento, Pesquisa Mensal de Emprego.

## RENDIMENTO

O rendimento médio real da população ocupada na Região Metropolitana de Recife, estimado em R\$ 1.376,00, apresentou elevação de 1,6% no mês e de 7,4% no ano.

Na comparação mensal, houve aumento do rendimento dos **trabalhadores por conta própria** (3,6%). Os demais trabalhadores apresentaram queda em seus rendimentos.

Frente a fevereiro de 2012, os rendimentos dos **empregados com carteira de trabalho assinada no setor privado** registraram estabilidade, enquanto os dos demais trabalhadores apresentaram elevação. O destaque foi o aumento nos rendimentos dos **trabalhadores por conta própria** que, no período, subiram 19,9%.

Nos grupamentos de atividades destaca-se a elevação dos rendimentos dos trabalhadores na **Construção** (14,7%) em relação a janeiro de 2013 e a redução desses rendimentos em relação a fevereiro de 2012 (4,1%). Os rendimentos dos trabalhadores nos **Serviços prestados às empresas** sofreram redução no mês (4,1%) e elevação de 18,2% no ano.

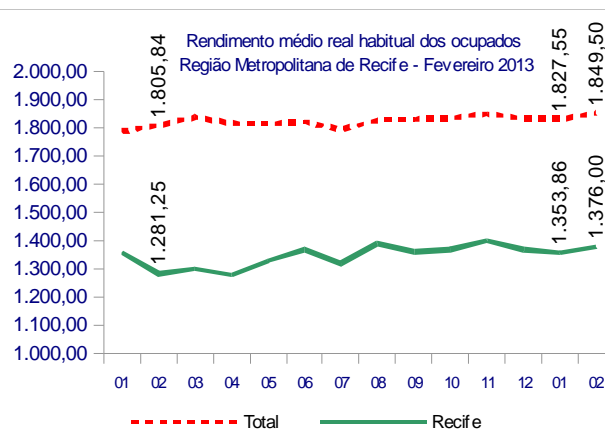

### Região Metropolitana de RECIFE

fevereiro de 2013

TAXA	Estimativas (%)			Comparação mensal		Comparação anual	
	fevereiro de 2012	janeiro de 2013	fevereiro de 2013	Var (pp)	Situação	Var (pp)	Situação
ATIVIDADE	50,3	51,8	50,3	-1,5	↓	0,0	→
DESOCUPAÇÃO	5,1	6,3	6,5	0,2	→	1,4	↑

POPULAÇÃO	% em relação a População em Idade Ativa			Estimativas (mil)	Comparação com jan/13			Comparação com fev/12		
	fev/12	jan/13	fev/13		fev/13	Situação	VAR%	Dif (mil)	Situação	VAR%
EM IDADE ATIVA	100,0%	100,0%	100,0%	3.312	→	0,0	-1	→	0,0	0
ECONOMICAMENTE ATIVA	50,3%	51,8%	50,3%	1.666	↓	-3,0	-51	→	0,0	-1
OCUPADA	47,7%	48,5%	47,0%	1.557	↓	-3,2	-51	→	-1,6	-25
DESOCUPADA	2,6%	3,3%	3,3%	109	→	-0,1	0	↑	28,2	24
NÃO ECONOMICAMENTE ATIVA	49,7%	48,2%	49,7%	1.647	↑	3,1	49	→	0,0	0

#### POSIÇÃO NA OCUPAÇÃO

TRABALHADOR	% em Relação a População Ocupada			Estimativas (mil)	Comparação com jan/13			Comparação com fev/12		
	fev/12	jan/13	fev/13		fev/13	Situação	VAR%	Dif (mil)	Situação	VAR%
EMP. COM CARTEIRA SETOR PRIVADO	46,1%	46,1%	47,1%	734	→	-1,0	-7	→	0,6	4
EMP. SEM CARTEIRA SETOR PRIVADO	10,3%	10,6%	10,0%	156	→	-8,3	-14	→	-4,2	-7
MILITAR OU FUNCIONÁRIO PÚBLICO ESTATUTÁRIO	9,1%	9,0%	8,9%	138	→	-4,7	-7	→	-4,5	-6
CONTA PRÓPRIA	20,5%	19,3%	19,0%	297	→	-4,5	-14	↓	-8,4	-27
EMPREGADOR	3,6%	4,4%	4,3%	67	→	-6,0	-4	→	17,5	10

#### GRUPAMENTOS DE ATIVIDADE

ATIVIDADE	% em relação a População Ocupada			Estimativas (mil)	Comparação com jan/13			Comparação com fev/12		
	fev/12	jan/13	fev/13		fev/13	Situação	VAR%	Dif (mil)	Situação	VAR%
INDÚSTRIA	11,3%	11,4%	11,4%	177	→	-3,4	-6	→	-0,7	-1
CONSTRUÇÃO	7,7%	7,7%	7,8%	122	→	-1,9	-2	→	-0,4	0
COMÉRCIO	24,1%	24,1%	24,6%	383	→	-1,2	-5	→	0,6	2
SERVIÇOS PRESTADOS À EMPRESAS	17,0%	15,2%	15,7%	245	→	0,2	0	↓	-9,0	-24
EDUCAÇÃO, SAÚDE, ADM. PÚBLICA	17,4%	18,3%	17,7%	276	→	-6,3	-19	→	0,4	1
SERVIÇOS DOMÉSTICOS	7,0%	6,7%	6,7%	104	→	-3,7	-4	→	-5,1	-6
OUTROS SERVIÇOS	15,1%	16,0%	15,6%	242	→	-6,0	-15	→	1,6	4

#### RENDIMENTO MÉDIO REAL

TRABALHADOR	Estimativas (R\$)			Comparação mensal		Comparação anual	
	fevereiro de 2012	janeiro de 2013	fevereiro de 2013	Situação	VAR%	Situação	VAR%
TOTAL	1.281,25	1.353,86	1.376,00	↑	1,6	↑	7,4
EMP. COM CARTEIRA SETOR PRIVADO	1.219,39	1.240,89	1.223,20	↓	-1,4	→	0,3
EMP. SEM CARTEIRA SETOR PRIVADO	699,89	777,06	768,60	↓	-1,1	↑	9,8
MILITAR OU FUNCIONÁRIO PÚBLICO ESTATUTÁRIO	2.584,05	2.701,55	2.613,80	↓	-3,2	↑	1,2
CONTA PRÓPRIA	913,47	1.057,32	1.095,50	↑	3,6	↑	19,9
NA INDÚSTRIA	1.336,10	1.307,13	1.385,90	↑	6,0	↑	3,7
NA CONSTRUÇÃO	1.354,09	1.131,96	1.298,20	↑	14,7	↓	-4,1
NO COMÉRCIO	1.097,95	1.102,22	1.167,40	↑	5,9	↑	6,3
NOS SERVIÇOS PRESTADOS À EMPRESAS	1.277,37	1.574,24	1.509,40	↓	-4,1	↑	18,2
NA EDUCAÇÃO, SAÚDE, ADM. PÚBLICA	1.919,82	2.004,90	2.060,90	↑	2,8	↑	7,3
NOS SERVIÇOS DOMÉSTICOS	540,84	560,21	584,30	↑	4,3	↑	8,0
EM OUTROS SERVIÇOS	1.134,70	1.251,10	1.203,70	↓	-3,8	↑	6,1

Nota: As indicações de variação nas estimativas em relação às comparações as quais foram submetidas, foram feitas com base na metodologia que consiste em calcular intervalos de confiança para a diferença temporal para um determinado conjunto de indicadores provenientes da pesquisa, para cada região metropolitana isoladamente e para o conjunto das seis. Detalhes sobre esta metodologia podem ser verificados no texto: Lila M. F. e Freitas, M. P. S. "Estimação de Intervalos de Confiança para Estimadores de Diferenças Temporais na Pesquisa Mensal de Emprego". Rio de Janeiro: IBGE, Coordenação de Trabalho e Rendimento. Para as estimativas de rendimento foi adotado como parâmetro de alteração da situação 0,4%.

Rio de Janeiro, 28 de março de 2013.

**REGIÃO METROPOLITANA DE RECIFE**

**COORDENAÇÃO REGIONAL**

**Chefe da Unidade Estadual:** Nilton Luiz Nadai

**Coordenador da Pesquisa:** Valéria Sá Machado

**Coordenador de Informática:** Edilson Bronzeado Quirino

**Supervisor Administrativo da Pesquisa:** João Rosendo de Lima Sobrinho

**Supervisores:**

Eliane Maria de Melo  
Hermano Ferreira da Silva Filho  
Maria da Conceição Soares da Silva  
Maria das Graças Cavalcanti de Andrade  
Maria de Fátima Lindoso Couto  
Nilson de Castro Batista

**Entrevistadores:**

Adriana Cristina da Silva  
Alexandre Martins Simoes Alvim  
Alex Henrique de Sena Araujo  
Ana Cecília Rodrigues dos Santos Godoi  
Ana Paula Carmi R. de Oliveira M. Silva  
Andreia Pereira Gonçalves  
Antonio Carlos Valeriano Junior  
Aryecha Arruda da Silva  
Bonnyeck Mayk Xavier da Silva  
Bruno Oliveira de Melo  
Carla Maria Cremonesi  
Claudio Marinho de Albuquerque  
Daniel Arthur Pinheiro de Moura  
Danielly Castilho de Albuquerque  
Débora Cândida Gonçalves  
Diego José Góes Filgueiras  
Edson José da Silva  
Eleale Roberto Oliveira da Silva  
Emanuel Epaminondas R.Ferreira da Silva  
Ewelyn Samaris Carneiro dos Santos  
Fábio José da Silva  
Fernando Correia de Paiva Júnior  
Flavia Giselle Alexandrina Berlamino  
Flávio de Lima  
Gabriela Teixeira Peregrino  
Geyson Antônio Silva de Souza  
Gianine Veloso Gomes Correia  
Gleyce Ribeiro Alves da Silva  
Gustavo Castelo Branco Cavalcanti  
Hugo Azevedo de Lira  
Isabele Kaline Dornelas da Silva  
José Alison Baracho da Silva  
José Estevam da Silva Faria  
José Fernando de Lima Valença Filho

Josué Felipe Bezerra Junior  
Kleber Santos da Cruz  
Kethully Albuquerque Ferreira de Lima  
Laudemir Gonçalves de Lira  
Lucas Barbosa Queiroz  
Luciana Coutinho Gomes  
Magno Barbosa Lima  
Marcio Alexandre de Souza Costa  
Marconi Messias Ferreira  
Maria Júlia dos Santos Izidoro  
M<sup>ª</sup> Thereza N de Miranda Medeiros  
Markson Valdo Monte Rocha  
Maximiliano Diogo Gomes dos Santos  
Meryelen Gonçalves Bezerra  
Nemo Augusto Moes Cortes  
Paula Juliana Verçosa da Silva  
Rafael Pereira dos Santos  
Raphael Botelho Evangelista de Souza  
Rebeca Marques Sobral Leitão  
Ricardo Alexandre da Silva Souza  
Saulo Tarcio de Lima  
Sidney Henrique Campelo de Santana  
Silvio José Souza de Medeiros  
Silvano Gomes de Menezes  
Soraia Liz de Souza Jácome da Paz  
Tarcisio Franklin Pereira  
Tiago Félix Mendonça  
Thiago Ferreira Pereira  
Thiago Ladislau da Silva  
Thomas Tavares dos Santos  
Vitor Pedro de Arruda