

Taxa de desocupação (3,9%) se manteve estável no mês e no ano. Rendimento cresceu 2,2% no mês.

Em fevereiro de 2013, havia 3.497 mil pessoas em idade ativa (PIA) na Região Metropolitana de Porto Alegre, o que representou estabilidade no mês e crescimento de 0,8% no ano. Das 3.497 mil pessoas em idade ativa, 55,1% encontravam-se ocupadas (nível de ocupação), 2,2%, desocupadas e 42,7%, não economicamente ativas. A população ocupada (PO), de cerca de 1.927 mil pessoas, apresentou estabilidade no mês e no ano.

A população desocupada (PD), com aproximadamente 79 mil pessoas, não variou na comparação mensal e na comparação anual.

A taxa de desocupação (3,9%) permaneceu estável frente a janeiro de 2013 e em relação a fevereiro de 2012.

POPULAÇÃO OCUPADA

População Ocupada na Região Metropolitana de Porto Alegre (%)			
Mês de Fevereiro	2011	2012	2013
Sexo:			
Masculino	55,1	54,0	53,4
Feminino	44,9	46,0	46,6
Faixa Etária:			
10 a 14 anos	0,2	0,3	0,1
15 a 17 anos	1,7	1,9	1,9
18 a 24 anos	15,3	14,4	15,1
25 a 49 anos	61,8	61,5	60,5
50 anos ou mais	21,0	22,0	22,4
Anos de Estudo:			
Sem instrução e menos de 1 ano	1,0	1,0	0,7
1 a 3 anos	3,4	3,4	2,9
4 a 7 anos	20,7	20,2	18,6
8 a 10 anos	19,7	19,4	19,6
11 anos ou mais	55,1	55,9	58,1
Tamanho do Empreendimento:			
1 a 5 pessoas	31,4	31,5	31,0
6 a 10 pessoas	7,7	7,2	7,2
11 ou mais pessoas	61,0	61,3	61,8
Tempo de Permanência no Trabalho:			
Até 30 dias	2,7	2,5	2,6
De 31 dias a menos de 1 ano	21,6	20,6	20,0
De 1 ano a menos de 2 anos	11,5	12,7	12,6
2 anos ou mais	64,2	64,2	64,8
Horas Habitualmente Trabalhadas por Semana:			
Até 39 horas	16,4	15,5	16,0
40 a 44 horas	59,6	58,7	64,3
45 horas e mais	24,0	25,8	19,7

TAXA DE DESOCUPAÇÃO

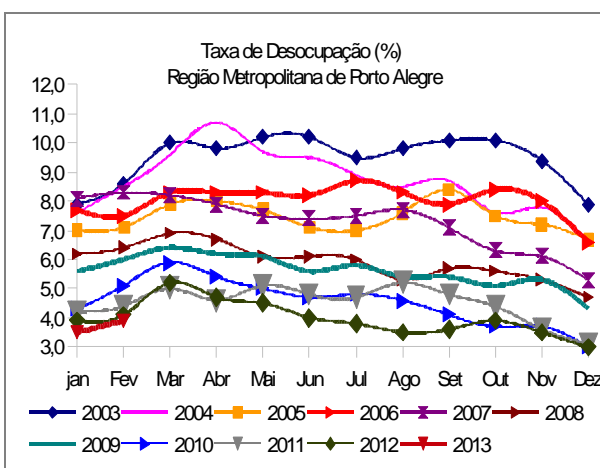

Em doze meses, o rendimento médio real dos trabalhadores cresceu 7,3% na Região Metropolitana de Porto Alegre.

FONTE: IBGE, Diretoria de Pesquisas, Coordenação de Trabalho e Rendimento, Pesquisa Mensal de Emprego.

GRUPAMENTOS DE ATIVIDADE

Todos os grupamentos de atividade registraram estabilidade no contingente de trabalhadores na comparação mensal.

Na comparação anual, o grupamento de *Educação, Saúde e Administração Pública* registrou crescimento de 15,4% no contingente e os *Serviços Domésticos* tiveram queda de 14,1%.

Estavam ocupados na *Indústria*, 21,1% dos trabalhadores da Região Metropolitana de Porto Alegre, o equivalente a 406 mil pessoas. O *Comércio* empregava 19,1% da população ocupada (368 mil), enquanto 17,8% (344 mil) estavam empregados nas atividades de *Educação, Saúde e Administração Pública*.

População Ocupada na Região Metropolitana de Porto Alegre

Mês de Fevereiro	2011	2012	2013
Grupamentos de Atividade:			
Indústria extrativa, de transformação e distribuição de eletricidade, gás e água	22,0	21,0	21,1
Construção	7,4	8,1	7,1
Comércio, reparação de veículos automotores e de objetos pessoais e domésticos e comércio a varejo de combustíveis	19,6	19,7	19,1
Serviços prestados à empresa, aluguéis, atividades imobiliárias e intermediação financeira	13,5	13,7	14,3
Educação, saúde, serviços sociais, administração pública, defesa e seguridade social	15,7	15,7	17,8
Serviços domésticos	5,8	5,8	4,9
Outros serviços (alojamento, transporte, limpeza urbana e serviços pessoais)	15,3	15,3	14,9

FONTE: IBGE, Diretoria de Pesquisas, Coordenação de Trabalho e Rendimento, Pesquisa Mensal de Emprego.

POSIÇÃO NA OCUPAÇÃO

Na comparação mensal houve estabilidade em todos os contingentes pesquisados.

Na comparação anual o contingente de *Militares ou funcionários públicos estatutários* teve aumento (13,5%).

Em fevereiro de 2013, 50,9% dos trabalhadores na Região Metropolitana de Porto Alegre tinham carteira de trabalho assinada no setor privado, o que correspondia a 981 mil empregados. No mesmo período, 10,1% (195 mil) trabalhavam sem carteira assinada no setor privado e 15,3% (296 mil) trabalhavam por conta própria.

População Ocupada na Região Metropolitana de Porto Alegre (%)

Mês de Fevereiro	2011	2012	2013
Posição na Ocupação:			
Empregados COM carteira de trabalho assinada no setor privado	50,5	50,7	50,9
Empregados SEM carteira de trabalho assinada no setor privado	10,2	10,3	10,1
Militares ou Funcionários Públicos	7,0	7,5	8,4
Trabalhadores por conta própria	16,4	16,7	15,3
Empregador	5,3	5,1	5,3

FONTE: IBGE, Diretoria de Pesquisas, Coordenação de Trabalho e Rendimento, Pesquisa Mensal de Emprego.

RENDIMENTO

O rendimento médio real da população ocupada na Região Metropolitana de Porto Alegre, estimado em R\$ 1.796,00 em fevereiro de 2013, registrou elevação de 2,2% no mês e de 7,3% no ano.

No mês, apenas os *Militares ou funcionários públicos estatutários* registraram estabilidade em seus rendimentos. Os *trabalhadores por conta própria* tiveram redução de 1,2% e os demais trabalhadores tiveram aumento do rendimento médio real frente a janeiro de 2013.

Na comparação com fevereiro de 2012, todos os trabalhadores apresentaram elevação em suas remunerações, as maiores tendo sido registradas para os *Empregados sem carteira de trabalho assinada no setor privado* (7,5%).

Nos grupamentos de atividade, os trabalhadores da *Construção* e nos *serviços prestados às empresas* tiveram redução no nível de rendimento de 0,6% e 2,6% em relação ao mês anterior, respectivamente. Nos demais grupamentos, houve aumento nos rendimentos, sendo destacado o aumento da remuneração para os trabalhadores na *Educação, Saúde e Administração Pública* (5,0%).

Nos últimos doze meses, a única queda foi registrada nos rendimentos médios reais dos trabalhadores na *Construção* (5,3%). Os trabalhadores no *Comércio* tiveram a maior elevação nos rendimentos na comparação anual: 10,7%, juntamente com os trabalhadores nos *Serviços domésticos*. O menor aumento aconteceu para os trabalhadores na *Indústria* (1,7%).

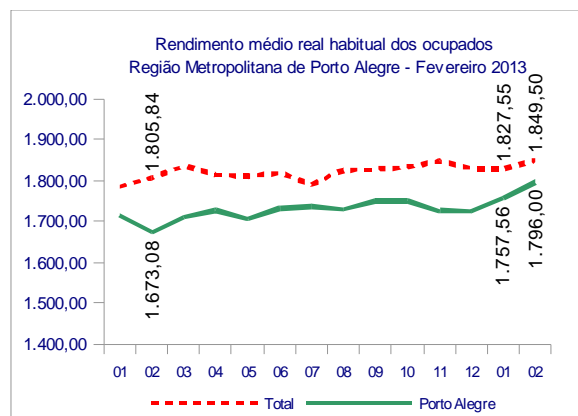

Região Metropolitana de PORTO ALEGRE

fevereiro de 2013

TAXA	Estimativas (%)			Comparação mensal		Comparação anual	
	fevereiro de 2012	janeiro de 2013	fevereiro de 2013	Var (pp)	Situação	Var (pp)	Situação
ATIVIDADE	56,9	57,3	57,3	0,0	→	0,4	→
DESOCUPAÇÃO	4,1	3,5	3,9	0,4	→	-0,2	→

POPULAÇÃO	% em relação a População em Idade Ativa			Estimativas (mil)	Comparação com jan/13			Comparação com fev/12		
	fev/12	jan/13	fev/13		fev/13	Situação	VAR%	Dif (mil)	Situação	VAR%
EM IDADE ATIVA	100,0%	100,0%	100,0%	3.497	→	0,0	1	↑	0,8	29
ECONOMICAMENTE ATIVA	56,9%	57,3%	57,3%	2.005	→	0,1	2	→	1,6	32
OCUPADA	54,5%	55,3%	55,1%	1.927	→	-0,3	-6	→	1,9	35
DESOcupADA	2,3%	2,0%	2,2%	79	→	10,5	7	→	-3,4	-3
NÃO ECONOMICAMENTE ATIVA	43,1%	42,7%	42,7%	1.492	→	0,0	0	→	-0,3	-4

POSIÇÃO NA OCUPAÇÃO

TRABALHADOR	% em Relação a População Ocupada			Estimativas (mil)	Comparação com jan/13			Comparação com fev/12		
	fev/12	jan/13	fev/13		fev/13	Situação	VAR%	Dif (mil)	Situação	VAR%
EMP. COM CARTEIRA SETOR PRIVADO	50,7%	51,0%	50,9%	981	→	-0,4	-4	→	2,3	22
EMP. SEM CARTEIRA SETOR PRIVADO	10,3%	10,3%	10,1%	195	→	-1,5	-3	→	0,5	1
MILITAR OU FUNCIONÁRIO PÚBLICO ESTATUTÁRIO	7,5%	7,7%	8,4%	162	→	8,7	13	↑	13,5	19
CONTA PRÓPRIA	16,7%	15,3%	15,3%	296	→	-0,1	0	→	-6,6	-21
EMPREGADOR	5,1%	5,5%	5,3%	102	→	-3,7	-4	→	6,4	6

GRUPAMENTOS DE ATIVIDADE

ATIVIDADE	% em relação a População Ocupada			Estimativas (mil)	Comparação com jan/13			Comparação com fev/12		
	fev/12	jan/13	fev/13		fev/13	Situação	VAR%	Dif (mil)	Situação	VAR%
INDÚSTRIA	21,0%	20,8%	21,1%	406	→	0,7	3	→	2,3	9
CONSTRUÇÃO	8,1%	7,1%	7,1%	138	→	0,5	1	→	-9,7	-15
COMÉRCIO	19,7%	19,0%	19,1%	368	→	0,2	1	→	-1,1	-4
SERVIÇOS PRESTADOS À EMPRESAS	13,7%	14,7%	14,3%	275	→	-3,1	-9	→	6,1	16
EDUCAÇÃO, SAÚDE, ADM. PÚBLICA	15,7%	17,1%	17,8%	344	→	4,2	14	↑	15,4	46
SERVIÇOS DOMÉSTICOS	5,8%	5,0%	4,9%	94	→	-1,7	-2	↓	-14,1	-15
OUTROS SERVIÇOS	15,3%	15,7%	14,9%	287	→	-5,4	-16	→	-0,6	-2

RENDIMENTO MÉDIO REAL

TRABALHADOR	Estimativas (R\$)			Comparação mensal		Comparação anual	
	fevereiro de 2012	janeiro de 2013	fevereiro de 2013	Situação	VAR%	Situação	VAR%
TOTAL	1.673,08	1.757,56	1.796,00	↑	2,2	↑	7,3
EMP. COM CARTEIRA SETOR PRIVADO	1.442,36	1.472,92	1.485,10	↑	0,8	↑	3,0
EMP. SEM CARTEIRA SETOR PRIVADO	1.149,38	1.226,18	1.235,50	↑	0,8	↑	7,5
MILITAR OU FUNCIONÁRIO PÚBLICO ESTATUTÁRIO	3.264,79	3.396,41	3.401,10	→	0,1	↑	4,2
CONTA PRÓPRIA	1.631,76	1.724,97	1.704,80	↓	-1,2	↑	4,5
NA INDÚSTRIA	1.570,15	1.576,39	1.596,20	↑	1,3	↑	1,7
NA CONSTRUÇÃO	1.581,83	1.506,71	1.498,30	↓	-0,6	↓	-5,3
NO COMÉRCIO	1.416,33	1.526,96	1.567,60	↑	2,7	↑	10,7
NOS SERVIÇOS PRESTADOS À EMPRESAS	1.946,30	2.133,53	2.078,40	↓	-2,6	↑	6,8
NA EDUCAÇÃO, SAÚDE, ADM. PÚBLICA	2.490,29	2.551,12	2.678,50	↑	5,0	↑	7,6
NOS SERVIÇOS DOMÉSTICOS	712,79	780,32	789,10	↑	1,1	↑	10,7
EM OUTROS SERVIÇOS	1.453,93	1.482,95	1.513,90	↑	2,1	↑	4,1

Nota: As indicações de variação nas estimativas em relação às comparações as quais foram submetidas, foram feitas com base na metodologia que consiste em calcular intervalos de confiança para a diferença temporal para um determinado conjunto de indicadores provenientes da pesquisa, para cada região metropolitana isoladamente e para o conjunto das seis. Detalhes sobre esta metodologia podem ser verificados no texto: Lila M. F. e Freitas, M. P. S. "Estimação de Intervalos de Confiança para Estimadores de Diferenças Temporais na Pesquisa Mensal de Emprego". Rio de Janeiro: IBGE, Coordenação de Trabalho e Rendimento. Para as estimativas de rendimento foi adotado como parâmetro de alteração da situação 0,4%.

Rio de Janeiro, 28 de março de 2013.

REGIÃO METROPOLITANA DE PORTO ALEGRE

COORDENAÇÃO REGIONAL

Chefe da Unidade Estadual: José Renato Braga de Almeida

Coordenador da Pesquisa: Marco Aurélio Marques

Coordenador de Informática: Otávio José Dedavid Filho

Supervisores:

Dilce Ronsoni
Dorival Teixeira Filho
Itamar Fernandes Astarita
James César Prufer
Josué Krug
Luiz Iran Espíndola
Maria Conceição da Silva Castilhos
Paulo Iram de Jesus Fraga
Renato Felbermayer de Freitas
Vitor Alan de Freitas Rocha

Entrevistadores:

Andréia Pena de Oliveira
Arlindo Miguel Hendges
Armando Aulus Garcia Montano Neto
Atanair Oliveira
Bernardo L. Marconato
Bianca de Leon Louzada Borges
Bianca de Souza Proença
Carolina Soares da Silveira
Christian Schäfer
Cleobe Jair de Andrade
Cristiano Kist Machado
Cristiano Marques Coelho
Daniel Altenhofer Linck
Danielle Aline Carniel
Daniele dos Santos Kroeff
Delso Ericksson
Emerson dos Santos Martins
Enirton Genir de Mello
Fabio Luiz Távora Carvalho
Felipe Daniel Dal Piva
Fellipe Chollet Madeira
Fernanda de Freitas Ávila
Fernanda Scheidemandel Popoviche
Fernanda Silva de Abreu
Fernando Joel Schmidt
Flávia Maria Petri Dias
Flávia Tubbs Saldanha
Gabriel Perotoni
Gabriela Rodrigues dos Santos
Gianne Vargas da Silva
Gilberto Antonio Moreira Bernardino
Giovani Guazelli
Glaci Graeff
Guilherme Borges Vilar
Guilherme da Silveira Caprioli
Henrique Lopes Palmira
Iara Valéria de Mello Azedias Nogueira
Jackson Behenck Valadão
Jaime Dornelles Prestes Júnior
Jairo José Rodrigues dos Santos
Jéssica Corrêa Machado
João Abel Pasini Leandro
João Pedro Pinto Fernandes

José Ademir Alves
José Roberto dos Santos Paladini
Juarez Antônio Schmitz
Juliana Job
Juliano Gueths
Leandro Braga Fabre
Leonardo Dias Ceresa
Leonardo Garcia Carneiro
Leonardo Teodoro Moreira Falcão
Liege Tirzah de Oliveira
Marcelo de Souza Sampaio
Marcelo Silva Vasconcelos
Márcio Silva Vasconcelos
Maria Helena dos Santos
Mariléssia Cardoso de Aguiar
Mário César Zettermann Berlese Filho
Matheus Moure Biagin
Maurício da Silva Cesar
Michel Souza Brehm
Nairo Francisco Pôssas dos Santos
Nelson Thomé Filho
Paula Simone Martins Bitencourt
Rafael Altenhofer Link
Rafael Barcella Toss
Rafael Figueiró dos Santos
Rafael Nunes dos Santos
Raul Gonçalves da Cunha
Ricardo Beviláqua
Ricardo de Moura Barbagli
Rita de Cássia da Rosa Aguirre
Roberta Garay Facin
Roberto Luiz Koetz
Roberto Gilnei Silveira de Medeiros Júnior
Rodrigo dos Reis
Saionara Cristina de Oliveira Nene
Samuel V. Basso Cibils
Sérgio Antônio Vieira
Sérgio D'andrea
Sérgio Pedrini
Sidnei Belmur Schneider
Thiago Netto da Silva
Tiago da Costa Farinon
Vandério Amaral
Vinicius Riskalla