

A taxa de desocupação (6,9%) permaneceu estável no mês e no ano. O rendimento médio real (R\$ 1.431,30) reduziu no mês e no ano.

Em março de 2013 havia 3.529 mil pessoas em idade ativa (PIA) na Região Metropolitana de Salvador, apresentando estabilidade no mês e crescimento de 1,5% no ano.

Das 3.529 mil pessoas em idade ativa, 50,8% encontravam-se ocupadas (nível de ocupação), 3,8%, desocupadas e 45,4%, não economicamente ativas.

A população desocupada (PD) ficou estável na comparação mensal e frente a março de 2012. A população ocupada (PO), estimada em 1.793 mil pessoas, apresentou estabilidade no mês e no ano.

A taxa de desocupação de 6,9% ficou estável na comparação com fevereiro de 2013 e frente a março de 2012.

POPULAÇÃO OCUPADA

| População Ocupada na Região Metropolitana de Salvador(%) | | | |
|--|------|------|------|
| Mês de Março | 2011 | 2012 | 2013 |

Sexo:

| | | | |
|-----------|------|------|------|
| Masculino | 51,6 | 54,3 | 53,5 |
| Feminino | 48,4 | 45,7 | 46,5 |

Faixa Etária:

| | | | |
|-----------------|------|------|------|
| 10 a 14 anos | 0,3 | 0,0 | 0,1 |
| 15 a 17 anos | 1,0 | 0,8 | 1,3 |
| 18 a 24 anos | 13,2 | 11,7 | 11,8 |
| 25 a 49 anos | 65,4 | 66,3 | 65,3 |
| 50 anos ou mais | 20,0 | 21,1 | 21,4 |

Anos de Estudo:

| | | | |
|--------------------------------|------|------|------|
| Sem instrução e menos de 1 ano | 1,7 | 1,0 | 1,1 |
| 1 a 3 anos | 4,1 | 2,9 | 3,6 |
| 4 a 7 anos | 16,3 | 14,4 | 14,2 |
| 8 a 10 anos | 16,3 | 15,2 | 15,1 |
| 11 anos ou mais | 61,5 | 66,5 | 66,0 |

Tamanho do Empreendimento:

| | | | |
|--------------------|------|------|------|
| 1 a 5 pessoas | 37,2 | 33,0 | 34,6 |
| 6 a 10 pessoas | 6,0 | 5,8 | 5,3 |
| 11 ou mais pessoas | 56,8 | 61,2 | 60,1 |

Tempo de Permanência no Trabalho:

| | | | |
|-----------------------------|------|------|------|
| Até 30 dias | 1,5 | 1,7 | 1,8 |
| De 31 dias a menos de 1 ano | 19,7 | 17,9 | 18,4 |
| De 1 ano a menos de 2 anos | 12,5 | 9,9 | 9,7 |
| 2 anos ou mais | 66,2 | 70,5 | 70,1 |

Horas Habitualmente Trabalhadas por Semana:

| | | | |
|-----------------|------|------|------|
| Até 39 horas | 22,8 | 18,9 | 19,1 |
| 40 a 44 horas | 54,3 | 55,8 | 57,8 |
| 45 horas e mais | 22,9 | 25,3 | 23,0 |

FONTE: IBGE, Diretoria de Pesquisas, Coordenação de Trabalho e Rendimento, Pesquisa Mensal de Emprego.

TAXA DE DESOCUPAÇÃO

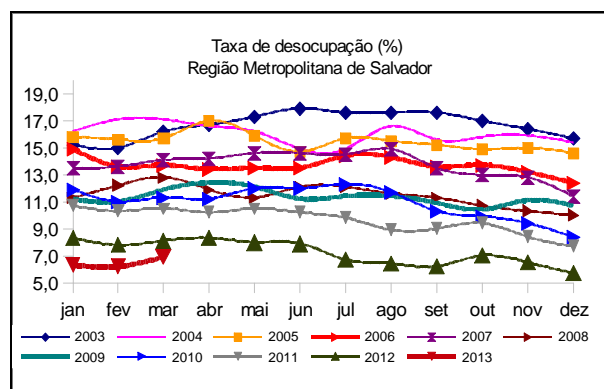

Em doze meses, o rendimento dos empregados sem carteira no setor privado caiu 20,6%.

GRUPAMENTOS DE ATIVIDADE

No que se refere aos grupamentos de atividade, na comparação mensal, não houve variação estatisticamente significativa. Na comparação anual, houve crescimento dos ocupados nos **serviços prestados às empresas** (15,4%), enquanto os demais grupos apresentaram estabilidade.

Em relação à população ocupada quanto ao número de postos de trabalho, apresentaram destaque, no mês, os seguintes grupamentos: **comércio**, 20,4% (366 mil); **educação, saúde e administração pública**, 18,5% (331 mil); **serviços prestados às empresas**, 18,0% (322 mil) e **outros serviços**, 17,1% (307 mil).

População Ocupada na Região Metropolitana de Salvador (%)

| Mês de Março | 2011 | 2012 | 2013 |
|--|------|------|------|
| Grupamentos de Atividade: | | | |
| Indústria extrativa, de transformação e distribuição de eletricidade, gás e água | 9,5 | 10,2 | 8,7 |
| Construção | 9,5 | 9,8 | 8,7 |
| Comércio, reparação de veículos automotores e de objetos pessoais e domésticos e comércio a varejo de combustíveis | 22,4 | 20,8 | 20,4 |
| Serviços prestados à empresa, aluguéis, atividades imobiliárias e intermediação financeira | 14,0 | 15,9 | 18,0 |
| Educação, saúde, serviços sociais, administração pública, defesa e seguridade social | 17,8 | 19,2 | 18,5 |
| Serviços domésticos | 8,5 | 7,4 | 7,7 |
| Outros serviços (alojamento, transporte, limpeza urbana e serviços pessoais) | 17,6 | 16,1 | 17,1 |

FONTE: IBGE, Diretoria de Pesquisas, Coordenação de Trabalho e Rendimento, Pesquisa Mensal de Emprego.

POSIÇÃO NA OCUPAÇÃO

A pesquisa não identificou diferenças significativas nos grupos de ocupação nem na análise mensal nem na comparação anual.

Em relação à população ocupada, os **empregados com carteira assinada no setor privado**, representaram 46,7% (838 mil pessoas), os **trabalhadores por conta própria**, 20,2% (362 mil pessoas) e os **empregados sem carteira no setor privado**, 10,5% (189 mil pessoas).

População Ocupada na Região Metropolitana de Salvador (%)

| Mês de Março | 2011 | 2012 | 2013 |
|---|------|------|------|
| Posição na Ocupação: | | | |
| Empregados COM carteira de trabalho assinada no setor privado | 44,3 | 47,2 | 46,7 |
| Empregados SEM carteira de trabalho assinada no setor privado | 11,2 | 9,7 | 10,5 |
| Militares ou Funcionários Públicos | 7,4 | 8,8 | 7,5 |
| Trabalhadores por conta própria | 21,1 | 19,8 | 20,2 |
| Empregador | 3,3 | 3,6 | 3,1 |

FONTE: IBGE, Diretoria de Pesquisas, Coordenação de Trabalho e Rendimento, Pesquisa Mensal de Emprego.

RENDIMENTO

O rendimento médio real da população ocupada na Região Metropolitana de Salvador, estimado em R\$ 1.431,30, apresentou queda de 1,5% no mês e de 10,7% em relação a março de 2012.

Na análise mensal, apenas os rendimentos dos **trabalhadores por conta própria** registraram elevação (3,4%); nos demais grupos houve queda nos rendimentos, tendo sido a maior verificada nos rendimentos dos **empregados sem carteira no setor privado** (6,3%).

Na comparação com março de 2012, os rendimentos de todos os grupos apresentaram queda, com desaque para os **empregados sem carteira no setor privado**, que registraram redução de 20,6%.

Ao observar os grupamentos de atividade, apresentou destaque, no mês, o aumento nos rendimentos dos trabalhadores em **outros serviços** (5,7%) e dos trabalhadores nos **serviços prestados às empresas** (3,1%). No ano, somente os trabalhadores em **outros serviços** tiveram elevação em seus rendimentos (8,9%). Os demais grupamentos registram redução nos rendimentos, com destaque para os rendimentos dos empregados na **educação, saúde e administração pública** (16,3%).

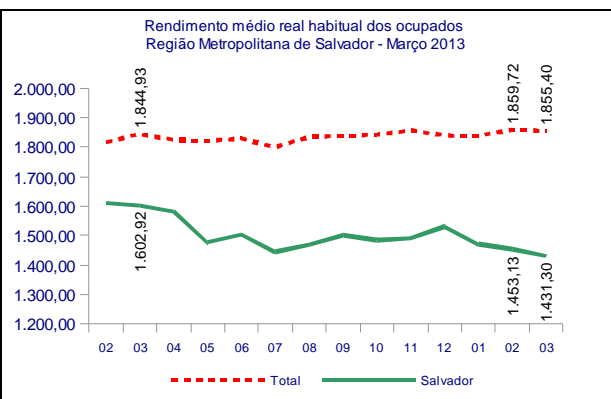

março de 2013

| TAXA | Estimativas (%) | | | Comparação mensal | | Comparação anual | |
|-------------|-----------------|-------------------|---------------|-------------------|----------|------------------|----------|
| | março de 2012 | fevereiro de 2013 | março de 2013 | Var (pp) | Situação | Var (pp) | Situação |
| ATIVIDADE | 55,2 | 54,0 | 54,6 | 0,6 | → | -0,6 | → |
| DESOCUPAÇÃO | 8,1 | 6,2 | 6,9 | 0,7 | → | -1,2 | → |

| POPULAÇÃO | % em relação a População em Idade Ativa | | | Estimativas (mil) | Comparação com fev/13 | | | Comparação com mar/12 | | |
|--------------------------|---|--------|--------|-------------------|-----------------------|----------|------|-----------------------|----------|------|
| | mar/12 | fev/13 | mar/13 | | mar/13 | Situação | VAR% | Dif (mil) | Situação | VAR% |
| EM IDADE ATIVA | 100,0% | 100,0% | 100,0% | 3.529 | → | -0,2 | -6 | ↑ | 1,5 | 53 |
| ECONOMICAMENTE ATIVA | 55,2% | 54,0% | 54,6% | 1.926 | → | 0,8 | 15 | → | 0,5 | 9 |
| OCUPADA | 50,7% | 50,7% | 50,8% | 1.793 | → | 0,0 | 1 | → | 1,8 | 31 |
| DESOCUPADA | 4,5% | 3,4% | 3,8% | 133 | → | 12,2 | 15 | → | -14,5 | -23 |
| NÃO ECONOMICAMENTE ATIVA | 44,8% | 46,0% | 45,4% | 1.603 | → | -1,3 | -21 | → | 2,9 | 45 |

POSIÇÃO NA OCUPAÇÃO

| TRABALHADOR | % em Relação a População Ocupada | | | Estimativas (mil) | Comparação com fev/13 | | | Comparação com mar/12 | | |
|--|----------------------------------|--------|--------|-------------------|-----------------------|----------|------|-----------------------|----------|------|
| | mar/12 | fev/13 | mar/13 | | mar/13 | Situação | VAR% | Dif (mil) | Situação | VAR% |
| EMP. COM CARTEIRA SETOR PRIVADO | 47,2% | 47,1% | 46,7% | 838 | → | -0,8 | -7 | → | 0,8 | 7 |
| EMP. SEM CARTEIRA SETOR PRIVADO | 9,7% | 10,7% | 10,5% | 189 | → | -1,3 | -3 | → | 10,0 | 17 |
| MILITAR OU FUNCIONÁRIO PÚBLICO ESTATUTÁRIO | 8,8% | 7,7% | 7,5% | 135 | → | -1,6 | -2 | → | -13,0 | -20 |
| CONTA PRÓPRIA | 19,8% | 19,9% | 20,2% | 362 | → | 1,4 | 5 | → | 3,7 | 13 |
| EMPREGADOR | 3,6% | 3,5% | 3,1% | 56 | → | -11,5 | -7 | → | -10,6 | -7 |

GRUPAMENTOS DE ATIVIDADE

| ATIVIDADE | % em relação a População Ocupada | | | Estimativas (mil) | Comparação com fev/13 | | | Comparação com mar/12 | | |
|-------------------------------|----------------------------------|--------|--------|-------------------|-----------------------|----------|------|-----------------------|----------|------|
| | mar/12 | fev/13 | mar/13 | | mar/13 | Situação | VAR% | Dif (mil) | Situação | VAR% |
| INDÚSTRIA | 10,2% | 9,4% | 8,7% | 157 | → | -6,8 | -11 | → | -12,5 | -22 |
| CONSTRUÇÃO | 9,8% | 8,5% | 8,7% | 156 | → | 2,4 | 4 | → | -9,6 | -17 |
| COMÉRCIO | 20,8% | 20,8% | 20,4% | 366 | → | -1,8 | -7 | → | 0,2 | 1 |
| SERVIÇOS PRESTADOS À EMPRESAS | 16,9% | 16,7% | 18,0% | 322 | → | 7,9 | 23 | ↑ | 15,4 | 43 |
| EDUCAÇÃO, SAÚDE, ADM. PÚBLICA | 19,2% | 18,1% | 18,5% | 331 | → | 1,8 | 6 | → | -2,2 | -7 |
| SERVIÇOS DOMÉSTICOS | 7,4% | 7,3% | 7,7% | 138 | → | 4,8 | 6 | → | 5,1 | 7 |
| OUTROS SERVIÇOS | 16,1% | 18,2% | 17,1% | 307 | → | -5,9 | -19 | → | 8,3 | 24 |

RENDIMENTO MÉDIO REAL

| TRABALHADOR | Estimativas (R\$) | | | Comparação mensal | | Comparação anual | |
|--|-------------------|-------------------|---------------|-------------------|------|------------------|-------|
| | março de 2012 | fevereiro de 2013 | março de 2013 | Situação | VAR% | Situação | VAR% |
| TOTAL | 1.602,92 | 1.453,13 | 1.431,30 | ↓ | -1,5 | ↓ | -10,7 |
| EMP. COM CARTEIRA SETOR PRIVADO | 1.482,83 | 1.376,42 | 1.351,70 | ↓ | -1,8 | ↓ | -8,8 |
| EMP. SEM CARTEIRA SETOR PRIVADO | 1.039,65 | 881,08 | 825,80 | ↓ | -6,3 | ↓ | -20,6 |
| MILITAR OU FUNCIONÁRIO PÚBLICO ESTATUTÁRIO | 3.389,17 | 3.263,60 | 3.097,80 | ↓ | -5,1 | ↓ | -8,6 |
| CONTA PRÓPRIA | 1.094,23 | 1.030,86 | 1.065,70 | ↑ | 3,4 | ↓ | -2,6 |
| NA INDÚSTRIA | 1.957,47 | 1.685,75 | 1.656,40 | ↓ | -1,7 | ↓ | -15,4 |
| NA CONSTRUÇÃO | 1.257,78 | 1.179,74 | 1.162,50 | ↓ | -1,5 | ↓ | -7,6 |
| NO COMÉRCIO | 1.269,35 | 1.173,09 | 1.094,00 | ↓ | -6,7 | ↓ | -13,8 |
| NOS SERVIÇOS PRESTADOS À EMPRESAS | 1.815,22 | 1.575,13 | 1.623,20 | ↑ | 3,1 | ↓ | -10,6 |
| NA EDUCAÇÃO, SAÚDE, ADM. PÚBLICA | 2.535,45 | 2.250,05 | 2.122,90 | ↓ | -5,7 | ↓ | -16,3 |
| NOS SERVIÇOS DOMÉSTICOS | 585,76 | 560,88 | 561,70 | → | 0,1 | ↓ | -4,1 |
| EM OUTROS SERVIÇOS | 1.232,16 | 1.269,12 | 1.341,40 | ↑ | 5,7 | ↑ | 8,9 |

Nota: As indicações de variação nas estimativas em relação às comparações as quais foram submetidas, foram feitas com base na metodologia que consiste em calcular intervalos de confiança para a diferença temporal para um determinado conjunto de indicadores provenientes da pesquisa, para cada região metropolitana isoladamente e para o conjunto das seis. Detalhes sobre esta metodologia podem ser verificados no texto: Lila M. F. e Freitas, M. P. S. "Estimação de Intervalos de Confiança para Estimadores de Diferenças Temporais na Pesquisa Mensal de Emprego". Rio de Janeiro: IBGE, Coordenação de Trabalho e Rendimento. Para as estimativas de rendimento foi adotado como parâmetro de alteração da situação 0,4%.

Rio de Janeiro, 25 de abril de 2013.

REGIÃO METROPOLITANA DE SALVADOR

COORDENAÇÃO REGIONAL

Chefe da Unidade Estadual: Artur Ferreira Silva Filho
Coordenador da Pesquisa: Almerinda Macedo Dantas de Oliveira
Coordenador de Informática: André Urpia

Supervisores:

João Alberto Lima Sobrinho
José Jorge Alves Cerqueira
Maria das Graças F. Barbalho
Maria Jilvania Barreto de Sousa
Marília Lopes Sturaro Guimarães
Renilda Maria de Cerqueira
Rosângela de Oliveira Machado

Entrevistadores:

Angelo Jorge Ferreira P. da Silva
Adeilson de Souza Andrade
Alessandro Dib de Abreu
Aline Amaral da Silva Neves
Aline Soares de Carvalho
Allan Max de Oliveira Moraes
Anderson Luiz de Sousa
Anderson Teles de Oliveira
Andrea Freitas Souza
Andréia Cristina Jesus Silva
Anne Elisabete da Silva Américo
Antonio Alvaro Queiros Nunes
Antônio César Costa Cunha
Antonio Eli Pires Rosas
Arisio da Silva Santana Júnior
Bianca Sabine Cerqueira Pereira
Brenda dos Santos Ferreira
Camila Marques de Araújo
Caroline Amparo Ferreira
Celina Bertoso Santos
Danilo Oliveira Marques
Deivisson Miranda Menezes
Diego Augusto Souza Moreira
Édipo Nery Araújo de Oliveira
Elisson Alvarenga Santana
Fábio Martins de Souza
Fabrício Ribeiro Rocha
Frederico Sodré Matos
Gabriela Teixeira
Gabriela Salustiano Santana
Giovanni Pedroso de Moraes
Helmuth Pereira Vasconcelos
Ibrahim Abdade Melo de Oliveira
Isaac Bastos Silva
Isaac Heber Melo de Oliveira
Jorge Edmundo Prazeres da Silva
Joselito Borges dos Santos
Josué Ribeiro de Souza

Juliana Nascimento Ribeiro
Jurimar Ribeiro Margalho
Leonardo Souza Santos
Leur Carlos Costa dos Santos
Lívia Santos de Jesus
Lucas Santana Sena
Luis Guilherme Lima Correia
Marcia de Matos da Fonseca
Marcela Lima Ferreira
Mariane Matos Amorim
Marina Matos Moura
Mikal Pereira Santos
Milena Soledade de Sousa
Naira Aparecida A.da Hora
Nara Haru Marumo de Souza
Nathaly Pitágoras Freitas da Silva
Olívia Maria Silva Teixeira de Jesus
Patrick Ferreira dos Santos Lima
Rafaela Ferreira da C. Queiroz
Rafael Borges da Cruz de Deus
Rafael Regueira Santos
Regilene Santos da Encarnação
Rogério Santos de Paula
Shirley Simone Reis
Scarlet Moura Almeida
Sofia Aparecida Santana Mesquita da Silva
Suzana Moura de Souza
Tatiane Coutinho dos Santos
Tiago Barbosa
Tiago Barroso Pimentel
Thiago Lima da Cruz
Tiago Rocha Cerqueira Lima
Vanessa Silva da Cruz
Vinicius Souza Alves
Vinícius Souza Santos
Vladmir Félix Pacheco