

Taxa de desocupação (4,0%) se manteve estável no mês e teve queda de 1,2 ponto percentual no ano. Rendimento cresceu 3,5% no ano.

Em março de 2013, havia 3.503 mil pessoas em idade ativa (PIA) na Região Metropolitana de Porto Alegre, o que representou estabilidade no mês e no ano. Das 3.503 mil pessoas em idade ativa, 55,1% encontravam-se ocupadas (nível de ocupação), 2,3%, desocupadas e 42,6%, não economicamente ativas. A população ocupada (PO), de cerca de 1.931 mil pessoas, apresentou estabilidade no mês e no ano.

A população desocupada (PD), com aproximadamente 81 mil pessoas, não variou na comparação mensal e reduziu 23,4% na comparação anual.

A taxa de desocupação (4,0%) permaneceu estável frente a fevereiro de 2013 e teve queda de 1,2 ponto percentual em relação a março de 2012.

POPULAÇÃO OCUPADA

População Ocupada na Região Metropolitana de Porto Alegre (%)			
Mês de Março	2011	2012	2013
Sexo:			
Masculino	54,0	53,9	52,9
Feminino	46,0	46,1	47,1
Faixa Etária:			
10 a 14 anos	0,2	0,1	0,1
15 a 17 anos	1,9	2,0	1,8
18 a 24 anos	14,9	14,6	14,5
25 a 49 anos	61,7	61,0	60,3
50 anos ou mais	21,2	22,4	23,3
Anos de Estudo:			
Sem instrução e menos de 1 ano	1,2	0,8	0,8
1 a 3 anos	3,6	3,6	2,8
4 a 7 anos	21,1	19,7	18,8
8 a 10 anos	19,0	19,7	18,6
11 anos ou mais	55,1	56,1	58,9
Tamanho do Empreendimento:			
1 a 5 pessoas	31,1	32,4	31,3
6 a 10 pessoas	7,5	6,5	6,8
11 ou mais pessoas	61,5	61,1	61,9
Tempo de Permanência no Trabalho:			
Até 30 dias	3,1	2,6	2,4
De 31 dias a menos de 1 ano	20,7	20,7	20,9
De 1 ano a menos de 2 anos	11,9	12,1	11,8
2 anos ou mais	64,4	64,5	64,8
Horas Habitualmente Trabalhadas por Semana:			
Até 39 horas	16,7	16,3	16,5
40 a 44 horas	60,3	60,7	65,0
45 horas e mais	23,0	23,0	18,5

TAXA DE DESOCUPAÇÃO

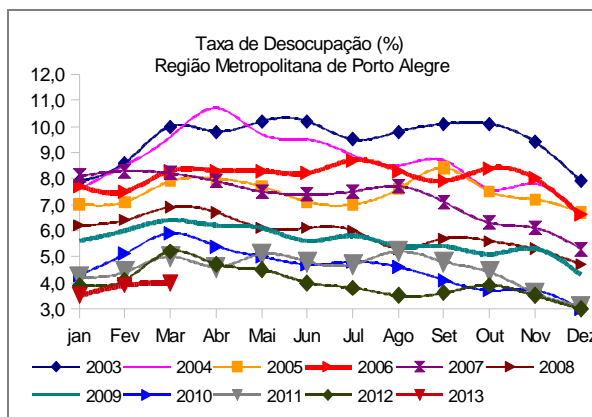

Em doze meses, a população desocupada reduziu 23,4% na Região Metropolitana de Porto Alegre.

FONTE: IBGE, Diretoria de Pesquisas, Coordenação de Trabalho e Rendimento, Pesquisa Mensal de Emprego.

GRUPAMENTOS DE ATIVIDADE

Todos os grupamentos de atividade registraram estabilidade no contingente de trabalhadores na comparação mensal.

Na comparação anual, o grupamento de *Educação, Saúde e Administração Pública* e os *Serviços Prestados às Empresas* tiveram aumento de 10,0% e 8,8% no contingente. Os serviços domésticos tiveram queda de 16,8%.

Estavam ocupados na *Indústria*, 21,1% dos trabalhadores da Região Metropolitana de Porto Alegre, o equivalente a 407 mil pessoas. O *Comércio* empregava 19,0% da população ocupada (368 mil), enquanto 17,3% (333 mil) estavam empregados nas atividades de *Educação, Saúde e Administração Pública*.

População Ocupada na Região Metropolitana de Porto Alegre

Mês de Março	2011	2012	2013
Grupamentos de Atividade:			
Indústria extrativa, de transformação e distribuição de eletricidade, gás e água	22,0	20,6	21,1
Construção	7,4	7,9	7,2
Comércio, reparação de veículos automotores e de objetos pessoais e domésticos e comércio a varejo de combustíveis	19,1	19,8	19,0
Serviços prestados à empresa, aluguéis, atividades imobiliárias e intermediação financeira	13,5	14,0	15,1
Educação, saúde, serviços sociais, administração pública, defesa e seguridade social	15,9	15,8	17,3
Serviços domésticos	6,0	5,8	4,7
Outros serviços (alojamento, transporte, limpeza urbana e serviços pessoais)	15,6	15,4	14,8

FONTE: IBGE, Diretoria de Pesquisas, Coordenação de Trabalho e Rendimento, Pesquisa Mensal de Emprego.

POSIÇÃO NA OCUPAÇÃO

Nas comparações mensal e anual houve estabilidade em todos os contingentes pesquisados.

Em março de 2013, 51,1% dos trabalhadores na Região Metropolitana de Porto Alegre tinham carteira de trabalho assinada no setor privado, o que correspondia a 987 mil empregados. No mesmo período, 10,2% (197 mil) trabalhavam sem carteira assinada no setor privado e 15,9% (306 mil) trabalhavam por conta própria.

População Ocupada na Região Metropolitana de Porto Alegre (%)

Mês de Março	2011	2012	2013
Posição na Ocupação:			
Empregados COM carteira de trabalho assinada no setor privado	50,5	50,0	51,1
Empregados SEM carteira de trabalho assinada no setor privado	10,5	10,3	10,2
Militares ou Funcionários Públicos	7,3	7,9	8,5
Trabalhadores por conta própria	15,8	17,4	15,9
Empregador	5,0	4,9	5,1

FONTE: IBGE, Diretoria de Pesquisas, Coordenação de Trabalho e Rendimento, Pesquisa Mensal de Emprego.

RENDIMENTO

O rendimento médio real da população ocupada na Região Metropolitana de Porto Alegre, estimado em R\$ 1.780,30 em março de 2013, registrou queda de 1,5% no mês e aumento de 3,5% no ano.

No mês, os *Militares ou funcionários públicos estatutários* e os *Trabalhadores por conta própria* tiveram aumento (1,7% e 1,4% respectivamente) enquanto os *Empregados com carteira* e os *Empregados sem carteira de trabalho assinada no setor privado* tiveram queda do rendimento médio real frente a fevereiro de 2013 (2,4% e 3,3%, respectivamente).

Na comparação com março de 2012, os *Trabalhadores por conta própria* apresentaram elevação em suas remunerações (4,5%), os *Empregados com carteira* e *Empregados sem carteira de trabalho assinada no setor privado* registraram estabilidade. Os *Militares ou funcionários públicos estatutários* registraram queda (0,4%).

Nos grupamentos de atividade, os trabalhadores do *Comércio* e na *Educação, Saúde e Administração pública* tiveram redução no nível de rendimento de 8,9% e 2,6% em relação ao mês anterior, respectivamente. Nos demais grupamentos, houve aumento nos rendimentos, sendo destacado o aumento da remuneração para os trabalhadores na *Construção* (4,9%).

Nos últimos doze meses, foi registrada queda nos rendimentos médios reais dos trabalhadores no *Comércio* (5,1%) e na *Educação, Saúde e Administração Pública* (2,2%), enquanto os demais tiveram elevação, destacando-se os *Serviços domésticos* (9,2%).

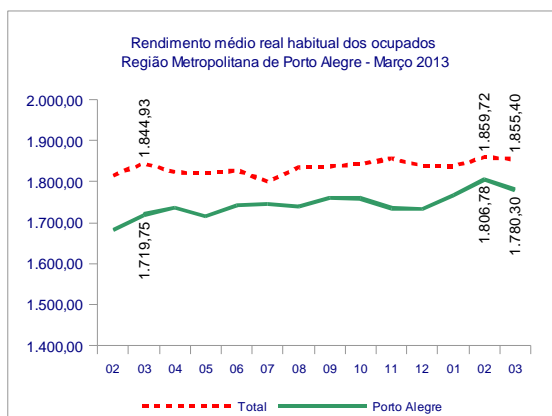

março de 2013

TAXA	Estimativas (%)			Comparação mensal		Comparação anual	
	março de 2012	fevereiro de 2013	março de 2013	Var (pp)	Situação	Var (pp)	Situação
ATIVIDADE	58,0	57,3	57,4	0,1	→	-0,6	→
DESOCUPAÇÃO	5,2	3,9	4,0	0,1	→	-1,2	↓

POPULAÇÃO	% em relação a População em Idade Ativa			Estimativas (mil)	Comparação com fev/13			Comparação com mar/12		
	mar/12	fev/13	mar/13		mar/13	Situação	VAR%	Dif (mil)	Situação	VAR%
EM IDADE ATIVA	100,0%	100,0%	100,0%	3.503	→	0,2	6	→	0,7	24
ECONOMICAMENTE ATIVA	58,0%	57,3%	57,4%	2.011	→	0,3	6	→	-0,3	-6
OCUPADA	55,0%	55,1%	55,1%	1.931	→	0,2	4	→	1,0	18
DESOCUPADA	3,0%	2,2%	2,3%	81	→	2,8	2	↓	-23,4	-25
NÃO ECONOMICAMENTE ATIVA	42,0%	42,7%	42,6%	1.491	→	0,0	0	→	2,1	31

POSIÇÃO NA OCUPAÇÃO

TRABALHADOR	% em Relação a População Ocupada			Estimativas (mil)	Comparação com fev/13			Comparação com mar/12		
	mar/12	fev/13	mar/13		mar/13	Situação	VAR%	Dif (mil)	Situação	VAR%
EMP. COM CARTEIRA SETOR PRIVADO	50,0%	50,9%	51,1%	987	→	0,7	7	→	3,2	30
EMP. SEM CARTEIRA SETOR PRIVADO	10,3%	10,1%	10,2%	197	→	1,1	2	→	-0,2	0
MILITAR OU FUNCIONÁRIO PÚBLICO ESTATUTÁRIO	7,9%	8,4%	8,5%	165	→	1,9	3	→	9,3	14
CONTA PRÓPRIA	17,4%	15,3%	15,9%	306	→	3,5	10	→	-7,9	-26
EMPREGADOR	4,9%	5,3%	5,1%	98	→	-3,8	-4	→	6,0	6

GRUPAMENTOS DE ATIVIDADE

ATIVIDADE	% em relação a População Ocupada			Estimativas (mil)	Comparação com fev/13			Comparação com mar/12		
	mar/12	fev/13	mar/13		mar/13	Situação	VAR%	Dif (mil)	Situação	VAR%
INDÚSTRIA	20,6%	21,1%	21,1%	407	→	0,4	2	→	3,6	14
CONSTRUÇÃO	7,9%	7,1%	7,2%	139	→	0,6	1	→	-8,3	-13
COMÉRCIO	19,8%	19,1%	19,0%	368	→	0,0	0	→	-2,7	-10
SERVIÇOS PRESTADOS À EMPRESAS	14,0%	14,3%	15,1%	291	→	5,7	16	↑	8,8	24
EDUCAÇÃO, SAÚDE, ADM. PÚBLICA	15,8%	17,8%	17,3%	333	→	-3,0	-10	↑	10,0	30
SERVIÇOS DOMÉSTICOS	5,8%	4,9%	4,7%	92	→	-2,8	-3	↓	-16,8	-19
OUTROS SERVIÇOS	15,4%	14,9%	14,8%	286	→	-0,3	-1	→	-2,8	-8

RENDIMENTO MÉDIO REAL

TRABALHADOR	Estimativas (R\$)			Comparação mensal		Comparação anual	
	março de 2012	fevereiro de 2013	março de 2013	Situação	VAR%	Situação	VAR%
TOTAL	1.719,75	1.806,78	1.780,30	↓	-1,5	↑	3,5
EMP. COM CARTEIRA SETOR PRIVADO	1.455,28	1.494,01	1.458,80	↓	-2,4	→	0,2
EMP. SEM CARTEIRA SETOR PRIVADO	1.200,30	1.242,91	1.202,10	↓	-3,3	→	0,2
MILITAR OU FUNCIONÁRIO PÚBLICO ESTATUTÁRIO	3.493,86	3.421,51	3.479,60	↑	1,7	↓	-0,4
CONTA PRÓPRIA	1.664,11	1.715,03	1.738,60	↑	1,4	↑	4,5
NA INDÚSTRIA	1.510,92	1.605,78	1.602,60	→	-0,2	↑	6,1
NA CONSTRUÇÃO	1.503,89	1.507,29	1.581,70	↑	4,9	↑	5,2
NO COMÉRCIO	1.514,02	1.577,01	1.436,20	↓	-8,9	↓	-5,1
NOS SERVIÇOS PRESTADOS À EMPRESAS	1.991,04	2.090,87	2.150,30	↑	2,8	↑	8,0
NA EDUCAÇÃO, SAÚDE, ADM. PÚBLICA	2.685,64	2.694,57	2.625,80	↓	-2,6	↓	-2,2
NOS SERVIÇOS DOMÉSTICOS	736,81	793,83	804,70	↑	1,4	↑	9,2
EM OUTROS SERVIÇOS	1.470,63	1.522,98	1.529,70	↑	0,4	↑	4,0

Nota: As indicações de variação nas estimativas em relação às comparações as quais foram submetidas, foram feitas com base na metodologia que consiste em calcular intervalos de confiança para a diferença temporal para um determinado conjunto de indicadores provenientes da pesquisa, para cada região metropolitana isoladamente e para o conjunto das seis. Detalhes sobre esta metodologia podem ser verificados no texto: Lila M. F. e Freitas, M. P. S. "Estimação de Intervalos de Confiança para Estimadores de Diferenças Temporais na Pesquisa Mensal de Emprego". Rio de Janeiro: IBGE, Coordenação de Trabalho e Rendimento. Para as estimativas de rendimento foi adotado como parâmetro de alteração da situação 0,4%.

Rio de Fevereiro, 25 de abril de 2013.

REGIÃO METROPOLITANA DE PORTO ALEGRE

COORDENAÇÃO REGIONAL

Chefe da Unidade Estadual: José Renato Braga de Almeida

Coordenador da Pesquisa: Marco Aurélio Marques

Coordenador de Informática: Otávio José Dedavid Filho

Supervisores:

Dilce Ronsoni

Dorival Teixeira Filho

Itamar Fernandes Astarita

James César Prufer

Josué Krug

Luiz Iran Espíndola

Maria Conceição da Silva Castilhos

Paulo Iram de Jesus Fraga

Renato Felbermayer de Freitas

Vitor Alan de Freitas Rocha

Entrevistadores:

Andréia Pena de Oliveira

Arlindo Miguel Hendges

Armando Aulus Garcia Montano Neto

Atanair Oliveira

Bernardo L. Marconato

Bianca de Leon Louzada Borges

Carolina Soares da Silveira

Christian Schäfer

Cleobe Jair de Andrade

Cristiano Kist Machado

Cristiano Marques Coelho

Daniel Altenhofer Linck

Danielle Aline Carniel

Daniele dos Santos Kroeff

Delso Ericksson

Emerson dos Santos Martins

Enirton Genir de Mello

Fabio Luiz Távora Carvalho

Felipe Daniel Dal Piva

Fernanda Scheidemandel Popoviche

Fernanda Silva de Abreu

Fernando Joel Schmidt

Flávia Maria Petri Dias

Flávia Tubbs Saldanha

Gabriel Perotoni

Gabriela Rodrigues dos Santos

Gianne Vargas da Silva

Gilberto Antonio Moreira Bernardino

Giovani Guazelli

Glaci Graeff

Guilherme Borges Vilar

Guilherme da Silveira Caprioli

Henrique Lopes Palmira

Iara Valéria de Mello Azedias Nogueira

Jackson Behenck Valadão

Jaime Dornelles Prestes Júnior

Jairo José Rodrigues dos Santos

Jéssica Corrêa Machado

João Pedro Pinto Fernandes

José Roberto dos Santos Paladini

Juarez Antônio Schmitz

Juliano Gueths

Leonardo Dias Ceresa

Leonardo Garcia Carneiro

Leonardo Teodoro Moreira Falcão

Liege Tirzah de Oliveira

Marcelo de Souza Sampaio

Marcelo Silva Vasconcelos

Márcio Silva Vasconcelos

Maria Helena dos Santos

Marilésia Cardoso de Aguiar

Mário César Zettermann Berlese Filho

Matheus Moure Biagin

Maurício da Silva Cesar

Michel Souza Brehm

Nairo Francisco Pôssas dos Santos

Nelson Thomé Filho

Rafael Altenhofer Link

Rafael Barcella Toss

Rafael Figueiró dos Santos

Rafael Nunes dos Santos

Raul Gonçalves da Cunha

Ricardo Beviláqua

Ricardo de Moura Barbagli

Rita de Cássia da Rosa Aguirre

Roberto Luiz Koetz

Roberto Gilnei Silveira de Medeiros Júnior

Rodrigo dos Reis

Saionara Cristina de Oliveira Nene

Samuel V. Basso Cibils

Sérgio Antônio Vieira

Sergio Pedrini

Sidnei Belmur Schneider

Thiago Netto da Silva

Tiago da Costa Farinon

Vandério Amaral

Vinicius Riskalla