

A taxa de desocupação (6,3%) permaneceu estável em março de 2013.

Em março de 2013 havia 17.190 mil pessoas em idade ativa (PIA) na Região Metropolitana de São Paulo, o que indicou estabilidade na comparação com fevereiro de 2013 e crescimento de 0,8% frente a março de 2012. Das 17.190 mil pessoas em idade ativa, 55,5% encontravam-se ocupadas (nível de ocupação), 3,7% desocupadas e 40,8% não economicamente ativas.

A população ocupada (PO), de aproximadamente 9.533 mil pessoas, caiu 1,3% no mês e permaneceu estável no ano. A população desocupada (PD), com aproximadamente 644 mil pessoas, permaneceu estável em relação a fevereiro de 2013 e frente a março de 2012.

A população não economicamente ativa (PNEA), que totalizou 7.013 mil pessoas em março de 2013, aumentou 2,1% no mês e ficou estável frente às estimativas de março de 2012.

A taxa de desocupação (6,3%) ficou constante na comparação com fevereiro de 2013 (6,5%) e em relação a março de 2012 (6,5%).

TAXA DE DESOCUPAÇÃO

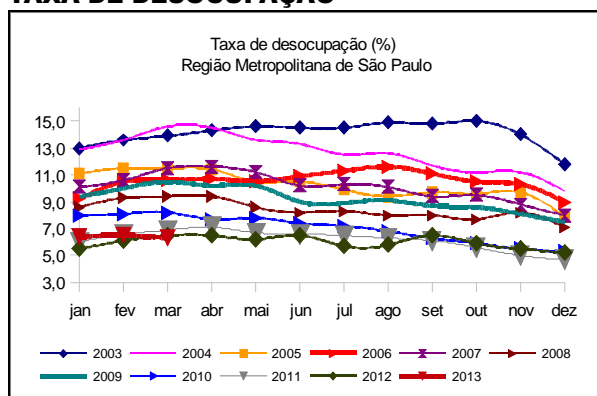

POPULAÇÃO OCUPADA

População Ocupada na Região Metropolitana de São Paulo (%)

Mês de Março	2011	2012	2013
--------------	------	------	------

Sexo:

Masculino	54,6	54,9	53,5
Feminino	45,4	45,1	46,5

Faixa Etária:

10 a 14 anos	0,2	0,2	0,1
15 a 17 anos	1,9	1,7	1,6
18 a 24 anos	15,2	14,4	13,8
25 a 49 anos	61,6	62,4	62,1
50 anos ou mais	21,1	21,4	22,4

Anos de Estudo:

Sem instrução e menos de 1 ano	1,6	1,5	1,4
1 a 3 anos	3,1	2,8	2,7
4 a 7 anos	15,8	15,5	15,0
8 a 10 anos	16,5	15,5	15,9
11 anos ou mais	63,0	64,7	65,0

Tamanho do Empreendimento:

1 a 5 pessoas	27,8	26,9	28,2
6 a 10 pessoas	6,1	5,4	4,9
11 ou mais pessoas	66,1	67,7	66,9

Tempo de Permanência no Trabalho:

Até 30 dias	1,6	1,4	1,6
De 31 dias a menos de 1 ano	18,6	17,3	16,9
De 1 ano a menos de 2 anos	12,5	12,9	12,7
2 anos ou mais	67,2	68,4	68,9

Horas Habitualmente Trabalhadas por Semana:

Até 39 horas	14,7	15,0	15,5
40 a 44 horas	53,6	54,7	57,4
45 horas e mais	31,7	30,4	27,1

FONTE: IBGE, Diretoria de Pesquisas, Coordenação de Trabalho e Rendimento, Pesquisa Mensal de Emprego.

Em doze meses, houve queda de 9,9% no emprego sem carteira no setor privado, reduzindo em 106 mil postos de trabalho nessa forma de inserção, na Região Metropolitana de São Paulo.

GRUPAMENTOS DE ATIVIDADE

Com exceção da **indústria**, que teve queda de 4,8%, não houve variação estatisticamente significativa nos grupamentos de atividade na comparação com o mês de fevereiro.

Frente a março de 2012, houve crescimento de 8,7% na **educação, saúde e administração pública**. Os demais grupamentos de atividade permaneceram estáveis na comparação anual.

População Ocupada na Região Metropolitana de São Paulo (%)

Mês de Março	2011	2012	2013
Grupamentos de Atividade:			
Indústria extrativa, de transformação e distribuição de eletricidade, gás e água	19,8	19,8	19,2
Construção	6,8	7,1	6,7
Comércio, reparação de veículos automotores e de objetos pessoais e domésticos e comércio a varejo de combustíveis	17,5	17,8	18,0
Serviços prestados à empresa, aluguéis, atividades imobiliárias e intermediação financeira	17,3	17,3	17,0
Educação, saúde, serviços sociais, administração pública, defesa e seguridade social	13,2	13,6	14,5
Serviços domésticos	7,1	6,4	5,9
Outros serviços (alojamento, transporte, limpeza urbana e serviços pessoais)	17,8	17,7	18,3

FONTE: IBGE, Diretoria de Pesquisas, Coordenação de Trabalho e Rendimento, Pesquisa Mensal de Emprego.

POSIÇÃO NA OCUPAÇÃO

Na comparação com fevereiro de 2012, destacaram-se: queda de 8,2% no **emprego sem carteira no setor privado** e aumento de 9,0% no contingente de **militares e servidores públicos estatutários**. As demais formas de emprego ficaram estáveis no período.

Em 12 meses (comparação em relação a março de 2012), o **emprego sem carteira no setor privado** caiu 9,9%. As demais formas posição na ocupação no mercado de trabalho não apresentaram variações estatisticamente significantes na comparação anual.

População Ocupada na Região Metropolitana de São Paulo (%)

Mês de Março	2011	2012	2013
Posição na Ocupação:			
Empregados COM carteira de trabalho assinada no setor privado	51,7	53,3	54,1
Empregados SEM carteira de trabalho assinada no setor privado	12,8	11,4	10,1
Militares ou Funcionários Públicos	5,8	6,1	6,1
Trabalhadores por conta própria	15,7	15,6	16,2
Empregador	4,1	4,5	4,5

FONTE: IBGE, Diretoria de Pesquisas, Coordenação de Trabalho e Rendimento, Pesquisa Mensal de Emprego.

RENDIMENTO

O rendimento médio real da população ocupada na Região Metropolitana de São Paulo, estimado em R\$ 1.995,90, em março de 2013 aumentou 0,9% em relação a fevereiro do mesmo ano e 1,5% frente a março de 2012.

No mês, os **militares ou funcionários públicos estatutários** e os **trabalhadores por conta própria** tiveram queda no rendimento, de 3,4% e 0,9%, respectivamente. Os **empregados com e sem carteira no setor privado** tiveram aumento nessa comparação, de 0,8% e 6,9%, nessa ordem. No ano, com exceção **militares ou funcionários públicos estatutários**, que registraram estabilidade no rendimento, houve aumento para todas as formas de ocupação.

Em março de 2013, os grupamentos da **construção**, dos **serviços prestados às empresas**, da **educação, saúde e administração pública** e **serviços domésticos** registraram aumento no rendimento de 2,6%, 4,6%, 1,8% e 1,0%, respectivamente. Houve redução do rendimento na **indústria** (-0,7%), no **comércio** (-1,2%) e nos **outros serviços** (-0,7%).

Na **comparação anual**, os trabalhadores da **indústria, da educação, saúde e administração pública** e dos **outros serviços** tiveram redução de 1,5%, 1,8% e 3,4%, respectivamente. Os demais obtiveram ganho real em 12 meses, destacando-se a elevação de 8,7% nos rendimentos dos empregados na **construção** e de 7,2% nos **serviços domésticos**.

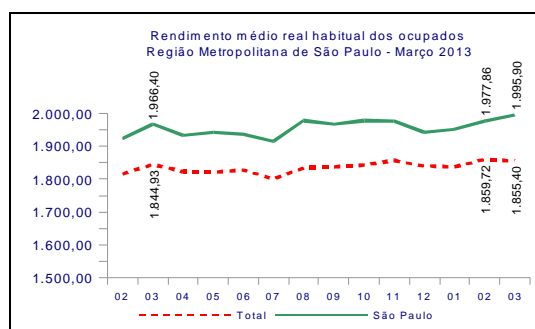

março de 2013

TAXA	Estimativas (%)			Comparação mensal		Comparação anual	
	março de 2012	fevereiro de 2013	março de 2013	Var (pp)	Situação	Var (pp)	Situação
ATIVIDADE	58,9	60,1	59,2	-0,9	↓	0,3	→
DESOCUPAÇÃO	6,5	6,5	6,3	-0,2	→	-0,2	→

POPULAÇÃO	% em relação a População em Idade Ativa			Estimativas (mil)	Comparação com fev/13			Comparação com mar/12		
	mar/12	fev/13	mar/13		mar/13	Situação	VAR%	Dif (mil)	Situação	VAR%
EM IDADE ATIVA	100,0%	100,0%	100,0%	17.190	→	-0,1	-12	↑	0,8	128
ECONOMICAMENTE ATIVA	58,9%	60,1%	59,2%	10.177	↓	-1,5	-156	→	1,3	127
OCUPADA	55,1%	56,2%	55,5%	9.533	↓	-1,3	-127	→	1,5	140
DESOCUPADA	3,8%	3,9%	3,7%	644	→	-4,4	-30	→	-1,9	-12
NÃO ECONOMICAMENTE ATIVA	41,1%	39,9%	40,8%	7.013	↑	2,1	145	→	0,0	1

POSIÇÃO NA OCUPAÇÃO

TRABALHADOR	% em Relação a População Ocupada			Estimativas (mil)	Comparação com fev/13			Comparação com mar/12		
	mar/12	fev/13	mar/13		mar/13	Situação	VAR%	Dif (mil)	Situação	VAR%
EMP. COM CARTEIRA SETOR PRIVADO	53,3%	54,0%	54,1%	5.157	→	-1,1	-69	→	3,0	151
EMP. SEM CARTEIRA SETOR PRIVADO	11,4%	10,9%	10,1%	967	↓	-8,2	-86	↓	-9,9	-106
MILITAR OU FUNCIONÁRIO PÚBLICO ESTATUTÁRIO	6,1%	5,6%	6,1%	586	↑	9,0	48	→	2,8	16
CONTA PRÓPRIA	15,6%	15,8%	16,2%	1.542	→	0,8	13	→	5,4	80
EMPREGADOR	4,5%	4,9%	4,5%	433	→	-9,3	-44	→	3,6	15

GRUPAMENTOS DE ATIVIDADE

ATIVIDADE	% em relação a População Ocupada			Estimativas (mil)	Comparação com fev/13			Comparação com mar/12		
	mar/12	fev/13	mar/13		mar/13	Situação	VAR%	Dif (mil)	Situação	VAR%
INDÚSTRIA	19,8%	19,9%	19,2%	1.832	↓	-4,8	-93	→	-1,5	-29
CONSTRUÇÃO	7,1%	6,7%	6,7%	634	→	-2,2	-14	→	-5,5	-37
COMÉRCIO	17,8%	17,5%	18,0%	1.715	→	1,4	24	→	2,9	48
SERVIÇOS PRESTADOS À EMPRESAS	17,3%	17,1%	17,0%	1.620	→	-1,6	-27	→	0,0	0
EDUCAÇÃO, SAÚDE, ADM. PÚBLICA	13,6%	14,2%	14,5%	1.385	→	0,7	10	↑	8,7	111
SERVIÇOS DOMÉSTICOS	6,4%	5,6%	5,9%	565	→	5,2	28	→	-6,5	-39
OUTROS SERVIÇOS	17,7%	18,6%	18,3%	1.748	→	-2,6	-46	→	4,9	82

RENDIMENTO MÉDIO REAL

TRABALHADOR	Estimativas (R\$)			Comparação mensal		Comparação anual	
	março de 2012	fevereiro de 2013	março de 2013	Situação	VAR%	Situação	VAR%
TOTAL	1.966,40	1.977,86	1.995,90	↑	0,9	↑	1,5
EMP. COM CARTEIRA SETOR PRIVADO	1.834,87	1.861,94	1.876,10	↑	0,8	↑	2,2
EMP. SEM CARTEIRA SETOR PRIVADO	1.589,55	1.522,52	1.627,70	↑	6,9	↑	2,4
MILITAR OU FUNCIONÁRIO PÚBLICO ESTATUTÁRIO	2.978,15	3.085,52	2.980,60	↓	-3,4	→	0,1
CONTA PRÓPRIA	1.850,90	1.878,01	1.861,00	↓	-0,9	↑	0,5
NA INDÚSTRIA	2.052,06	2.035,32	2.020,70	↓	-0,7	↓	-1,5
NA CONSTRUÇÃO	1.617,79	1.714,08	1.758,40	↑	2,6	↑	8,7
NO COMÉRCIO	1.577,34	1.677,41	1.658,00	↓	-1,2	↑	5,1
NOS SERVIÇOS PRESTADOS À EMPRESAS	2.589,10	2.568,21	2.686,80	↑	4,6	↑	3,8
NA EDUCAÇÃO, SAÚDE, ADM. PÚBLICA	2.584,32	2.493,57	2.538,50	↑	1,8	↓	-1,8
NOS SERVIÇOS DOMÉSTICOS	804,54	854,03	862,60	↑	1,0	↑	7,2
EM OUTROS SERVIÇOS	1.755,36	1.708,15	1.696,00	↓	-0,7	↓	-3,4

Nota: As indicações de variação nas estimativas em relação às comparações as quais foram submetidas, foram feitas com base na metodologia que consiste em calcular intervalos de confiança para a diferença temporal para um determinado conjunto de indicadores provenientes da pesquisa, para cada região metropolitana isoladamente e para o conjunto das seis. Detalhes sobre esta metodologia podem ser verificados no texto: Lila M. F. e Freitas, M. P. S. "Estimação de Intervalos de Confiança para Estimadores de Diferenças Temporais na Pesquisa Mensal de Emprego". Rio de Janeiro: IBGE, Coordenação de Trabalho e Rendimento. Para as estimativas de rendimento foi adotado como parâmetro de alteração da situação 0,4%.

Rio de Janeiro, 25 de abril de 2013.

REGIÃO METROPOLITANA DE SÃO PAULO

COORDENAÇÃO REGIONAL

Chefe da Unidade Estadual: Francisco Garrido Barcia
Coordenador da Pesquisa: Antonio Aparecido Ferreira
Coordenador de Informática: Wlamir Almeida Pinheiro
Auxiliar Coordenação: Lucas Pecly Silveira

Supervisores:

Célio de Souza
Cleide Pereira de Menezes Balero
Edison Rabaglio
Eliane Coimbra
Fábio Augusto Affonso
José Maria Arce
Julio César Olivieri

Priscila Pereira Rodrigues Pinto
Ricardo Vasconcellos Tinoco
Rita de Cássia Ozório Togneri
Sebastiana Patente de Andrade
Yvette Pileggi

Entrevistadores:

Alessandra Gomes dos Santos
Alessandra Pascoale dos Santos
Alexandre Pereira da Silva
Alexandre Roberto Lidonis
Alexandro de Souza Araújo
Ana Maria Felix da Silva
Andréa de Almeida Rico
Antonio Braga
Antonio Carlos Araújo
Antonio Marcos da Silva
Antonio Meskauskas
Aparecida Glória Morais Pereira
Ariane Cruz Dantas
Arthur de Oliveira Peres
Beatriz Cristina Dias França de Santana
Bruno Oliveira Martinelli
Camilo Henrique Fernandes Martin
Carina Teixeira de Jesus Santana
Carlos Eduardo Ferrero Salles Silva
Caroline Teixeira de Souza
Celso Carneiro
Chistopher Abdon Sousa
Cláudio Martiniano de Azevedo
Cláudio Franco de Godoy
Cleber Ribeiro Junior
Cristiano Gomes de Matos
Cristina A. de Godoy Santos
Daniel Gonçalves Breda
Egeo Costa Ribeiro
Eliane Fulop da Silva
Eliane Santos de Menezes Baião
Fabricio Pereira Franco
Felipe Ferreira de Lima
Flávio Henrique Sinkus
Francisco Sergio Mussumeci Malzoni
Gabriela Castanho Casseratarí
Geisa Barbosa de Araújo Yamada
Glaucy Mota de Alencar
Guilherme Souza Araujo
Igor José da Silva
Isabella Cristina Sena de Oliveira
Ismael Ramos Teixeira
Jane Lucy Alves Cardoso
Jean Martins Neiva
Jhonny Bezerra Torres
Jociel Domingos Santos

José Afonso Rodrigues Fischer
José Antônio da Silva
Juma Severo Silva Costa
Kaio Cesar da Rocha Ribeiro
Karine Gobetti de Oliveira
Lucimara Cristina Pereira Silva
Luiz Carlos Pereira
Maelson René Feitosa Pereira
Marcela Calegari Vilasboas
Marcela Pincigher Silveira Cabral
Márcia dos Santos Aguiar
Marcus Alicio Peçanha Alexandre
Marina Marciano da Câmara Castro
Mario Sérgio Borges
Michelle Belmonte Busatta
Mirian Cristina da Silva Cartaxo
Mirian Tsutae Jbara
Monica Teixeira Alves Vieira
Natalia Virginia Esparca de Souza
Nelson Clementino de Souza
Pedro Cassiano Juvêncio Honorato
Pedro Paulo Rodrigues Alves Rocha
Priscila do Nascimento Nunes
Rafael Abreu Benerra de Menezes
Rafael Castilho
Renan Ribeiro Bortoluzzi
Renata Albuquerque do Nascimento
Renato Oliveira de Sousa
Ricardo da Rocha
Ricardo Freitas
Rivelino Pereira dos Santos
Roaldo Telles Barros
Rodrigo Calvi Rivera de Castro
Ronan Rocha de Souza
Roseli Lomes Ferreira
Rubens Nardo
Sara Lopes de Paiva
Saulo Toshio de Souza Mimaki
Sérgio Gualberto Carmo Lameira
Silas Martins das Neves
Silvia Regina Vieira
Theo Feitosa Xavier
Thiago Nanci Milani
Victor Eiji Yamada
Vilma Lourdes de Amorim
Viviane Ferreira dos Santos
Welton Freire de Alquemim
Zileah Canel Takemoto