

A taxa de desocupação (7,7%) permaneceu estável no mês e no ano. O rendimento médio real (R\$ 1.433,40) reduziu no ano.

Em abril de 2013 havia 3.534 mil pessoas em idade ativa (PIA) na Região Metropolitana de Salvador, apresentando estabilidade no mês e crescimento de 1,3% no ano.

Das 3.534 mil pessoas em idade ativa, 51,9% encontravam-se ocupadas (nível de ocupação), 4,3%, desocupadas e 43,8%, não economicamente ativas.

A população desocupada (PD) ficou estável na comparação mensal e frente a abril de 2012. A população ocupada (PO), estimada em 1.834 mil pessoas, aumentou 2,3% no mês e 5,4% no ano.

A taxa de desocupação (7,7%) ficou estável na comparação com março de 2013 e frente a abril de 2012.

POPULAÇÃO OCUPADA

População Ocupada na Região Metropolitana de Salvador(%)			
Mês de Abril	2011	2012	2013
Sexo:			
Masculino	52,3	54,2	53,2
Feminino	47,7	45,8	46,8
Faixa Etária:			
10 a 14 anos	0,2	0,1	0,2
15 a 17 anos	0,9	1,0	1,4
18 a 24 anos	13,8	11,8	12,4
25 a 49 anos	64,5	66,4	64,8
50 anos ou mais	20,5	20,7	21,2
Anos de Estudo:			
Sem instrução e menos de 1 ano	1,6	1,4	1,3
1 a 3 anos	4,0	3,5	3,4
4 a 7 anos	17,0	13,8	14,1
8 a 10 anos	16,6	15,8	15,4
11 anos ou mais	60,6	65,5	65,8
Tamanho do Empreendimento:			
1 a 5 pessoas	37,4	33,3	35,3
6 a 10 pessoas	5,9	5,9	5,4
11 ou mais pessoas	56,7	60,7	59,3
Tempo de Permanência no Trabalho:			
Até 30 dias	2,2	1,9	1,8
De 31 dias a menos de 1 ano	19,6	17,5	18,7
De 1 ano a menos de 2 anos	11,1	10,1	10,4
2 anos ou mais	67,1	70,5	69,1
Horas Habitualmente Trabalhadas por Semana:			
Até 39 horas	22,1	18,7	20,7
40 a 44 horas	53,6	57,4	57,7
45 horas e mais	24,3	23,8	21,6

TAXA DE DESOCUPAÇÃO

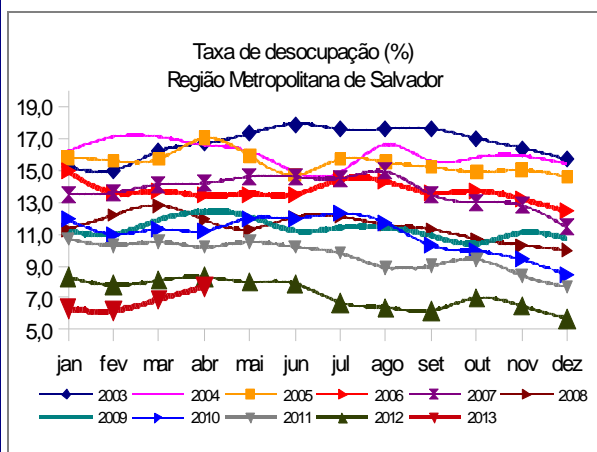

Em doze meses, houve crescimento dos ocupados nos *Serviços prestados às empresas* (12,9%) e *Outros serviços* (14,7%).

GRUPAMENTOS DE ATIVIDADE

No que se refere aos grupamentos de atividade, na comparação mensal, houve variação estatisticamente significativa somente no **Comércio**, com elevação de 8,1%. Na comparação anual, houve crescimento dos ocupados nos **Serviços prestados às empresas** (12,9%) e **Outros serviços** (14,7%) enquanto os demais grupos apresentaram estabilidade.

Em relação à população ocupada quanto ao número de postos de trabalho, apresentaram destaque, no mês, os seguintes grupamentos: **Comércio**, 21,6% (396 mil); **Educação, saúde e administração pública**, 18,3% (335 mil); **Serviços prestados às empresas**, 17,2% (315 mil) e **Outros serviços**, 17,2% (316 mil).

População Ocupada na Região Metropolitana de Salvador (%)

Mês de Abril	2011	2012	2013
Grupamentos de Atividade:			
Indústria extrativa, de transformação e distribuição de eletricidade, gás e água	9,9	9,1	9,2
Construção	9,7	10,0	8,6
Comércio, reparação de veículos automotores e de objetos pessoais e domésticos e comércio a varejo de combustíveis	22,7	21,3	21,6
Serviços prestados às empresas, aluguéis, atividades imobiliárias e intermediação financeira	14,8	16,0	17,2
Educação, saúde, serviços sociais, administração pública, defesa e seguridade social	17,1	19,0	18,3
Serviços domésticos	7,9	7,9	7,2
Outros serviços (alojamento, transporte, limpeza urbana e serviços pessoais)	17,4	15,8	17,2

FONTE: IBGE, Diretoria de Pesquisas, Coordenação de Trabalho e Rendimento, Pesquisa Mensal de Emprego.

POSIÇÃO NA OCUPAÇÃO

Nos grupos de ocupação, na análise mensal houve aumento do número de **Empregadores** (24,8%) e na comparação anual aumentou o contingente de **Trabalhadores por conta própria** (12,4%).

Em relação à população ocupada, os **Empregados com carteira assinada no setor privado**, representaram 46,5% (853 mil pessoas), os **Trabalhadores por conta própria**, 20,8% (382 mil pessoas) e os **Empregados sem carteira no setor privado**, 9,8% (180 mil pessoas).

População Ocupada na Região Metropolitana de Salvador (%)

Mês de Abril	2011	2012	2013
Posição na Ocupação:			
Empregados COM carteira de trabalho assinada no setor privado	44,2	46,7	46,5
Empregados SEM carteira de trabalho assinada no setor privado	11,3	9,4	9,8
Militares ou Funcionários Públicos	6,4	8,7	7,6
Trabalhadores por conta própria	21,3	19,5	20,8
Empregador	3,9	4,1	3,8

FONTE: IBGE, Diretoria de Pesquisas, Coordenação de Trabalho e Rendimento, Pesquisa Mensal de Emprego.

RENDIMENTO

O rendimento médio real da população ocupada na Região Metropolitana de Salvador, estimado em R\$ 1.433,40, apresentou estabilidade no mês e queda de 9,6% em relação a abril de 2012.

Na análise mensal, apenas os rendimentos dos **Trabalhadores por conta própria e dos Empregados sem carteira no setor privado** registraram elevação (7,6% e 1,6%, respectivamente); nos demais grupos houve queda nos rendimentos.

Na comparação com abril de 2012, os rendimentos dos **Trabalhadores por conta própria** aumentaram (3,6%) e os demais grupos apresentaram queda, com destaque para os **empregados com carteira no setor privado**, que registraram redução de 8,7%.

Ao observar os grupamentos de atividade, apresentou destaque, no mês, o aumento nos rendimentos dos trabalhadores nos **Serviços prestados às empresas** (3,5%). No ano, somente os trabalhadores em **Outros serviços** tiveram elevação em seus rendimentos (1,0%). Os demais grupamentos registram redução nos rendimentos, com destaque para os rendimentos dos empregados no **Comércio** (22,2%) e na **Educação, saúde e administração pública** (14,1%).

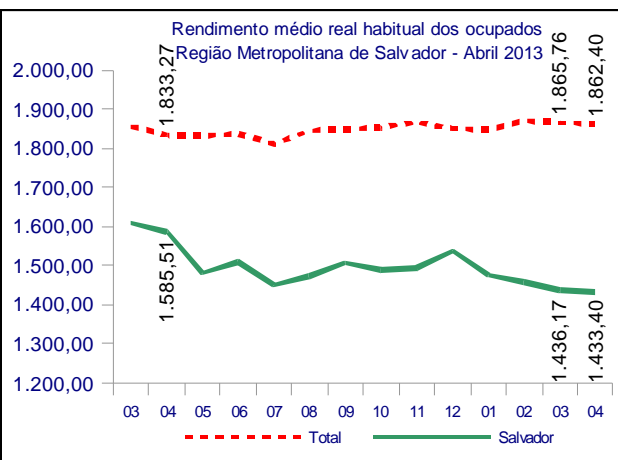

Região Metropolitana de SALVADOR

abril de 2013

TAXA	Estimativas (%)			Comparação mensal		Comparação anual	
	abril de 2012	março de 2013	abril de 2013	Var (pp)	Situação	Var (pp)	Situação
ATIVIDADE	54,4	54,6	56,2	1,6	↑	1,8	↑
DESOCUPAÇÃO	8,3	6,9	7,7	0,8	→	-0,6	→

POPULAÇÃO	% em relação a População em Idade Ativa			Estimativas (mil)	Comparação com mar/13			Comparação com abr/12		
	abr/12	mar/13	abr/13		Situação	VAR%	Dif (mil)	Situação	VAR%	Dif (mil)
EM IDADE ATIVA	100,0%	100,0%	100,0%	3.534	→	0,1	5	↑	1,3	47
ECONOMICAMENTE ATIVA	54,4%	54,6%	56,2%	1.986	↑	3,1	61	↑	4,7	89
OCUPADA	49,9%	50,8%	51,9%	1.834	↑	2,3	41	↑	5,4	94
DESOCUPADA	4,5%	3,8%	4,3%	152	→	14,6	19	→	-3,2	-5
NÃO ECONOMICAMENTE ATIVA	45,6%	45,4%	43,8%	1.548	↓	-3,5	-56	→	-2,7	-42

POSIÇÃO NA OCUPAÇÃO

TRABALHADOR	% em Relação a População Ocupada			Estimativas (mil)	Comparação com mar/13			Comparação com abr/12		
	abr/12	mar/13	abr/13		Situação	VAR%	Dif (mil)	Situação	VAR%	Dif (mil)
EMP. COM CARTEIRA SETOR PRIVADO	46,7%	46,7%	46,5%	853	→	1,8	15	→	5,0	40
EMP. SEM CARTEIRA SETOR PRIVADO	9,4%	10,5%	9,8%	180	→	-4,7	-9	→	9,4	15
MILITAR OU FUNCIONÁRIO PÚBLICO ESTATUTÁRIO	8,7%	7,5%	7,6%	139	→	2,7	4	→	-8,8	-13
CONTA PRÓPRIA	19,5%	20,2%	20,8%	382	→	5,4	20	↑	12,4	42
EMPREGADOR	4,1%	3,1%	3,8%	70	↑	24,8	14	→	-0,8	-1

GRUPAMENTOS DE ATIVIDADE

ATIVIDADE	% em relação a População Ocupada			Estimativas (mil)	Comparação com mar/13			Comparação com abr/12		
	abr/12	mar/13	abr/13		Situação	VAR%	Dif (mil)	Situação	VAR%	Dif (mil)
INDÚSTRIA	9,1%	8,7%	9,2%	168	→	7,1	11	→	6,2	10
CONSTRUÇÃO	10,0%	8,7%	8,6%	158	→	1,2	2	→	-8,9	-15
COMÉRCIO	21,3%	20,4%	21,6%	396	↑	8,1	30	→	6,9	25
SERVIÇOS PRESTADOS À EMPRESAS	16,0%	18,0%	17,2%	315	→	-2,3	-8	↑	12,9	36
EDUCAÇÃO, SAÚDE, ADM. PÚBLICA	19,0%	18,5%	18,3%	335	→	1,2	4	→	1,5	5
SERVIÇOS DOMÉSTICOS	7,9%	7,7%	7,2%	132	→	-4,1	-6	→	-4,2	-6
OUTROS SERVIÇOS	15,8%	17,1%	17,2%	316	→	3,0	9	↑	14,7	40

RENDIMENTO MÉDIO REAL

TRABALHADOR	Estimativas (R\$)			Comparação mensal		Comparação anual	
	abril de 2012	março de 2013	abril de 2013	Situação	VAR%	Situação	VAR%
TOTAL	1.585,51	1.436,17	1.433,40	→	-0,2	↓	-9,6
EMP. COM CARTEIRA SETOR PRIVADO	1.445,93	1.356,30	1.320,70	↓	-2,6	↓	-8,7
EMP. SEM CARTEIRA SETOR PRIVADO	916,06	828,61	842,10	↑	1,6	↓	-8,1
MILITAR OU FUNCIONÁRIO PÚBLICO ESTATUTÁRIO	3.210,38	3.108,33	3.034,00	↓	-2,4	↓	-5,5
CONTA PRÓPRIA	1.111,10	1.069,32	1.150,60	↑	7,6	↑	3,6
NA INDÚSTRIA	1.738,82	1.662,03	1.543,70	↓	-7,1	↓	-11,2
NA CONSTRUÇÃO	1.220,51	1.166,45	1.167,00	→	0,0	↓	-4,4
NO COMÉRCIO	1.401,50	1.097,72	1.090,60	↓	-0,6	↓	-22,2
NOS SERVIÇOS PRESTADOS À EMPRESAS	1.742,93	1.628,72	1.685,80	↑	3,5	↓	-3,3
NA EDUCAÇÃO, SAÚDE, ADM. PÚBLICA	2.506,87	2.130,12	2.153,70	↑	1,1	↓	-14,1
NOS SERVIÇOS DOMÉSTICOS	576,80	563,61	549,20	↓	-2,6	↓	-4,8
EM OUTROS SERVIÇOS	1.292,09	1.345,96	1.304,90	↓	-3,1	↑	1,0

Nota: As indicações de variação nas estimativas em relação às comparações as quais foram submetidas, foram feitas com base na metodologia que consiste em calcular intervalos de confiança para a diferença temporal para um determinado conjunto de indicadores provenientes da pesquisa, para cada região metropolitana isoladamente e para o conjunto das seis. Detalhes sobre esta metodologia podem ser verificados no texto: Lila M. F. e Freitas, M. P. S. "Estimação de Intervalos de Confiança para Estimadores de Diferenças Temporais na Pesquisa Mensal de Emprego". Rio de Janeiro: IBGE, Coordenação de Trabalho e Rendimento. Para as estimativas de rendimento foi adotado como parâmetro de alteração da situação 0,4%.

Rio de Janeiro, 23 de maio de 2013.

REGIÃO METROPOLITANA DE SALVADOR

COORDENAÇÃO REGIONAL

Chefe da Unidade Estadual: Artur Ferreira Silva Filho
Coordenador da Pesquisa: Almerinda Macedo Dantas de Oliveira
Coordenador de Informática: André Urpia

Supervisores:

João Alberto Lima Sobrinho
José Jorge Alves Cerqueira
Maria das Graças F. Barbalho
Maria Jilvania Barreto de Sousa
Marília Lopes Sturaro Guimarães
Renilda Maria de Cerqueira
Rosângela de Oliveira Machado

Entrevistadores:

Angelo Jorge Ferreira P. da Silva
Adeilson de Souza Andrade
Alessandro Dib de Abreu
Aline Amaral da Silva Neves
Aline Soares de Carvalho
Allan Max de Oliveira Moraes
Anderson Teles de Oliveira
André Luis Oliveira da Hora
Andrea Freitas Souza
Andréia Cristina Jesus Silva
Anne Elisabete da Silva Américo
Antonio Alvaro Queiros Nunes
Antônio César Costa Cunha
Antonio Eli Pires Rosas
Arisio da Silva Santana Júnior
Bianca Sabrine Cerqueira Pereira
Brenda dos Santos Ferreira
Brenda Silva Ramos
Camila Marques de Araújo
Caroline Amparo Ferreira
Danilo Oliveira Marques
Édipo Nery Araújo de Oliveira
Elisson Alvarenga Santana
Fábio Martins de Souza
Fabrício Ribeiro Rocha
Frederico Sodré Matos
Gabriela Teixeira
Gabriela Salustiano Santana
Giovanni Pedroso de Moraes
Helber de Souza Oliveira
Helmuth Pereira Vasconcelos
Isaac Bastos Silva
Isaac Heber Melo de Oliveira
Jamile de Jesus Dantas
Jorge Edmundo Prazeres da Silva
Joselito Borges dos Santos
Josué Ribeiro de Souza
Jurimar Ribeiro Margalho

Leonardo Souza Santos
Lívia Santos de Jesus
Lucas Neves Brito
Lucas Santana Sena
Luis Guilherme Lima Correia
Marcia de Matos da Fonseca
Marcela Lima Ferreira
Mariana Pereira Barbosa
Mariane Matos Amorim
Marina Matos Moura
Mikal Pereira Santos
Milena Soledade de Sousa
Naira Aparecida A.da Hora
Nara Ferrel Oliveira
Nara Haru Marumo de Souza
Nathaly Pitágoras Freitas da Silva
Olívia Maria Silva Teixeira de Jesus
Patrick Ferreira dos Santos Lima
Rafaela Ferreira da C. Queiroz
Rafael Borges da Cruz de Deus
Rafael Regueira Santos
Regilene Santos da Encarnação
Renan Eugenio Costa de Oliveira
Shirley Simone Reis
Scarlet Moura Almeida
Sofia Aparecida Santana Mesquita da Silva
Suzana Moura de Souza
Tatiane Coutinho dos Santos
Tiago Barbosa
Tiago Barroso Pimentel
Tiago Lima da Cruz
Tiago Rocha Cerqueira Lima
Vanessa Silva da Cruz
Vinícius Souza Alves
Vinícius Souza Santos
Vladmir Félix Pacheco