

### Taxa de desocupação (4,2%) apresentou estabilidade no mês e queda no ano. Rendimento teve alta no mês (0,5%) e no ano (0,8%).

Em abril de 2013, a população em idade ativa (PIA) somava 4.585 mil pessoas na Região Metropolitana de Belo Horizonte, ficando estável no mês e registrando elevação de 1,9% no ano. Das 4.585 mil pessoas em idade ativa, 56,1% encontravam-se ocupadas (nível de ocupação), 2,5%, desocupadas e 41,4% não economicamente ativas. A população ocupada (PO), formada por 2.573 mil pessoas, apresentou estabilidade no mês e no ano.

A população desocupada (PD) apresentou estabilidade no mês e queda em relação a abril de 2012 (16,6%).

A taxa de desocupação (4,2%) apresentou estabilidade no mês e declínio em relação ao mesmo mês do ano anterior (0,8 ponto percentual).

### POPULAÇÃO OCUPADA

#### População Ocupada na Região Metropolitana de Belo Horizonte (%)

Mês de Abril	2011	2012	2013
--------------	------	------	------

#### Sexo:

Masculino	53,5	52,7	53,5
Feminino	46,5	47,3	46,5

#### Faixa Etária:

10 a 14 anos	0,3	0,3	0,1
15 a 17 anos	1,9	2,2	1,8
18 a 24 anos	16,3	15,8	14,6
25 a 49 anos	61,2	61,6	61,9
50 anos ou mais	20,3	20,2	21,6

#### Anos de Estudo:

Sem instrução e menos de 1 ano	1,8	1,5	1,4
1 a 3 anos	3,9	3,5	2,7
4 a 7 anos	21,1	19,6	18,5
8 a 10 anos	18,5	18,2	17,6
11 anos ou mais	54,5	57,1	59,7

#### Tamanho do Empreendimento:

1 a 5 pessoas	33,0	34,2	32,3
6 a 10 pessoas	6,1	5,7	5,9
11 ou mais pessoas	60,9	60,1	61,8

#### Tempo de Permanência no Trabalho:

Até 30 dias	3,2	3,0	3,1
De 31 dias a menos de 1 ano	23,9	23,4	21,7
De 1 ano a menos de 2 anos	12,1	12,3	11,7
2 anos ou mais	60,8	61,3	63,5

#### Horas Habitualmente Trabalhadas por Semana:

Até 39 horas	20,5	21,8	19,0
40 a 44 horas	54,6	55,2	59,7
45 horas e mais	24,9	23,0	21,2

FONTE: IBGE, Diretoria de Pesquisas, Coordenação de Trabalho e Rendimento, Pesquisa Mensal de Emprego.

### TAXA DE DESOCUPAÇÃO

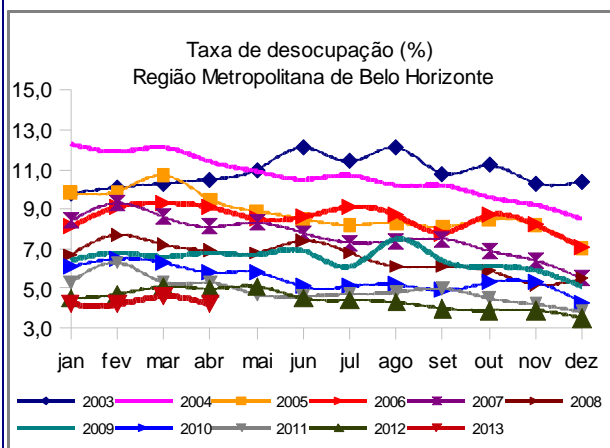

**Em doze meses, o grupamento dos serviços domésticos registrou queda de 9,7% na Região Metropolitana de Belo Horizonte.**

## GRUPAMENTOS DE ATIVIDADE

Na comparação mensal, nenhum grupamento de atividade apresentou variação estatisticamente significativa do contingente de trabalhadores.

Na comparação anual, o contingente de trabalhadores: na *Construção*, no *Comércio* e nos *Serviços domésticos* apresentaram queda (8,0%, 5,9% e 9,7%, nesta ordem). Os demais grupamentos de atividade registraram estabilidade.

Em relação à população ocupada, o grupamento do *Comércio* empregou 18,2% (468 mil pessoas); *Construção* empregou 9,3%(239 mil) e o grupo dos *Serviços domésticos* empregou 6,3% (161 mil pessoas).

### População Ocupada na Região Metropolitana de Belo Horizonte

Mês de Abril	2011	2012	2013
<b>Grupamentos de Atividade:</b>			
Indústria extrativa, de transformação e distribuição de eletricidade, gás e água	17,2	16,2	16,3
Construção	9,4	10,0	9,3
Comércio, reparação de veículos automotores e de objetos pessoais e domésticos e comércio a varejo de combustíveis	18,5	19,1	18,2
Serviços prestados à empresa, aluguéis, atividades imobiliárias e intermediação financeira	14,4	14,4	15,0
Educação, saúde, serviços sociais, administração pública, defesa e seguridade social	15,9	17,0	17,8
Serviços domésticos	7,8	6,9	6,3
Outros serviços (alojamento, transporte, limpeza urbana e serviços pessoais)	16,1	15,8	16,8

FONTE: IBGE, Diretoria de Pesquisas, Coordenação de Trabalho e Rendimento, Pesquisa Mensal de Emprego.

## POSIÇÃO NA OCUPAÇÃO

Na comparação mensal, todas as formas de ocupação investigadas na Pesquisa permaneceram estáveis.

No ano, o contingente de *Empregados com carteira de trabalho assinada no setor privado* teve alta de 3,6%, enquanto o contingente de *Empregados sem carteira de trabalho assinada no setor privado* e os *Trabalhadores por conta própria* reduziu (9,4% e 6,8%, respectivamente). As demais formas de ocupação não apresentaram variação.

Os *Empregados com carteira de trabalho assinada no setor privado* representaram 50,1% da população ocupada em abril.

### População Ocupada na Região Metropolitana de Belo Horizonte (%)

Mês de Abril	2011	2012	2013
<b>Posição na Ocupação:</b>			
Empregados COM carteira de trabalho assinada no setor privado	48,6	47,8	50,1
Empregados SEM carteira de trabalho assinada no setor privado	10,2	9,7	8,9
Militares ou Funcionários Públicos	7,3	7,7	8,1
Trabalhadores por conta própria	17,0	18,1	17,0
Empregador	4,6	5,1	5,4

FONTE: IBGE, Diretoria de Pesquisas, Coordenação de Trabalho e Rendimento, Pesquisa Mensal de Emprego.

## RENDIMENTO

O rendimento médio real da população ocupada na Região Metropolitana de Belo Horizonte, estimado em R\$ 1.824,80 em abril de 2013, apresentou alta no mês de 0,5% e no ano de 0,8%.

Na análise mensal, tiveram elevação em seus rendimentos: *Empregados com carteira de trabalho assinada no setor privado* (0,8%); *Militares ou funcionários públicos estatutários* (1,9%); e *Trabalhadores por conta própria* (0,5%). Os *Empregados sem carteira de trabalho assinada no setor privado* tiveram queda de 2,7%.

Na comparação anual, os *Militares ou funcionários públicos estatutários* registraram queda de 10,2% em seus rendimentos médios reais. Os *Empregados com carteira de trabalho assinada no setor privado*, os *Empregados sem carteira de trabalho assinada no setor privado* e os *Trabalhadores por conta própria* tiveram aumento (1,2%, 3,6% e 4,1%, respectivamente).

Em relação aos grupamentos de atividade, o destaque foi o aumento de 3,3%, frente a março de 2013, dos rendimentos dos trabalhadores na *Indústria*.

No ano, verificou-se alta nos rendimentos dos trabalhadores na *Construção* (7,2%); nos *Serviços prestados às empresas* (5,1%) e nos *Serviços domésticos* (6,4%). Os demais grupamentos apresentaram redução.

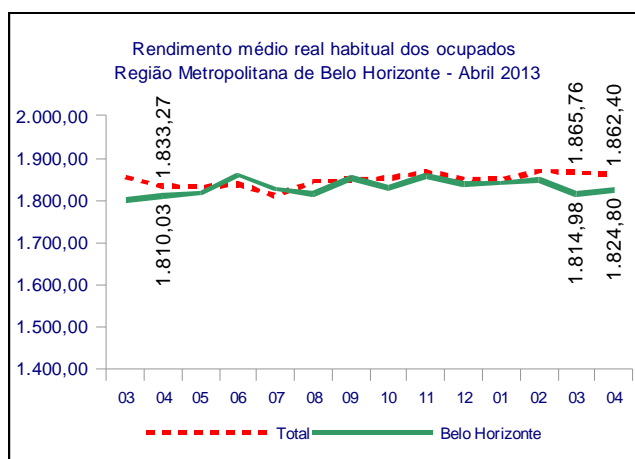

abril de 2013

TAXA	Estimativas (%)			Comparação mensal		Comparação anual	
	abril de 2012	março de 2013	abril de 2013	Var (pp)	Situação	Var (pp)	Situação
ATIVIDADE	60,9	58,5	58,6	0,1	→	-2,3	↓
DESOCUPAÇÃO	5,0	4,6	4,2	-0,4	→	-0,8	↓

POPULAÇÃO	% em relação a População em Idade Ativa			Estimativas (mil)	Comparação com mar/13			Comparação com abr/12		
	abr/12	mar/13	abr/13		Situação	VAR%	Dif (mil)	Situação	VAR%	Dif (mil)
EM IDADE ATIVA	100,0%	100,0%	100,0%	4.585	→	0,4	16	↑	1,9	87
ECONOMICAMENTE ATIVA	60,9%	58,5%	58,6%	2.687	→	0,4	12	↓	-1,9	-51
OCUPADA	57,8%	55,9%	56,1%	2.573	→	0,8	21	→	-1,1	-28
DESOCUPADA	3,0%	2,7%	2,5%	114	→	-7,6	-9	↓	-16,6	-23
NÃO ECONOMICAMENTE ATIVA	39,1%	41,5%	41,4%	1.898	→	0,2	4	↑	7,8	138

**POSIÇÃO NA OCUPAÇÃO**

TRABALHADOR	% em Relação a População Ocupada			Estimativas (mil)	Comparação com mar/13			Comparação com abr/12		
	abr/12	mar/13	abr/13		Situação	VAR%	Dif (mil)	Situação	VAR%	Dif (mil)
EMP. COM CARTEIRA SETOR PRIVADO	47,8%	50,0%	50,1%	1.288	→	1,0	12	↑	3,6	44
EMP. SEM CARTEIRA SETOR PRIVADO	9,7%	8,9%	8,9%	230	→	1,6	4	↓	-9,4	-24
MILITAR OU FUNCIONÁRIO PÚBLICO ESTATUTÁRIO	7,7%	7,9%	8,1%	209	→	3,7	7	→	4,5	9
CONTA PRÓPRIA	18,1%	16,7%	17,0%	438	→	2,8	12	↓	-6,8	-32
EMPREGADOR	5,1%	6,1%	5,4%	140	→	-9,8	-15	→	5,3	7

**GRUPAMENTOS DE ATIVIDADE**

ATIVIDADE	% em relação a População Ocupada			Estimativas (mil)	Comparação com mar/13			Comparação com abr/12		
	abr/12	mar/13	abr/13		Situação	VAR%	Dif (mil)	Situação	VAR%	Dif (mil)
INDÚSTRIA	16,2%	16,1%	16,3%	419	→	2,2	9	→	-0,3	-1
CONSTRUÇÃO	10,0%	9,5%	9,3%	239	→	-0,9	-2	↓	-8,0	-21
COMÉRCIO	19,1%	18,5%	18,2%	468	→	-0,8	-4	↓	-5,9	-29
SERVIÇOS PRESTADOS À EMPRESAS	14,4%	15,1%	15,0%	387	→	0,6	2	→	3,0	11
EDUCAÇÃO, SAÚDE, ADM. PÚBLICA	17,0%	17,5%	17,8%	458	→	2,8	12	→	3,7	16
SERVIÇOS DOMÉSTICOS	6,9%	6,2%	6,3%	161	→	2,0	3	↓	-9,7	-17
OUTROS SERVIÇOS	15,8%	16,8%	16,8%	431	→	0,6	2	→	4,9	20

**RENDIMENTO MÉDIO REAL**

TRABALHADOR	Estimativas (R\$)			Comparação mensal		Comparação anual	
	abril de 2012	março de 2013	abril de 2013	Situação	VAR%	Situação	VAR%
TOTAL	1.810,03	1.814,98	1.824,80	↑	0,5	↑	0,8
EMP. COM CARTEIRA SETOR PRIVADO	1.519,06	1.524,45	1.537,20	↑	0,8	↑	1,2
EMP. SEM CARTEIRA SETOR PRIVADO	1.196,46	1.273,78	1.239,70	↓	-2,7	↑	3,6
MILITAR OU FUNCIONÁRIO PÚBLICO ESTATUTÁRIO	3.694,48	3.254,76	3.317,10	↑	1,9	↓	-10,2
CONTA PRÓPRIA	1.652,48	1.711,89	1.719,70	↑	0,5	↑	4,1
NA INDÚSTRIA	1.902,37	1.826,15	1.887,10	↑	3,3	↓	-0,8
NA CONSTRUÇÃO	1.531,40	1.703,74	1.641,80	↓	-3,6	↑	7,2
NO COMÉRCIO	1.486,46	1.514,08	1.460,40	↓	-3,5	↓	-1,8
NOS SERVIÇOS PRESTADOS À EMPRESAS	2.081,36	2.151,92	2.186,90	↑	1,6	↑	5,1
NA EDUCAÇÃO, SAÚDE, ADM. PÚBLICA	2.690,32	2.531,45	2.597,20	↑	2,6	↓	-3,5
NOS SERVIÇOS DOMÉSTICOS	712,56	777,98	758,40	↓	-2,5	↑	6,4
EM OUTROS SERVIÇOS	1.561,43	1.523,84	1.513,80	↓	-0,7	↓	-3,1

Nota: As indicações de variação nas estimativas em relação às comparações as quais foram submetidas, foram feitas com base na metodologia que consiste em calcular intervalos de confiança para a diferença temporal para um determinado conjunto de indicadores provenientes da pesquisa, para cada região metropolitana isoladamente e para o conjunto das seis. Detalhes sobre esta metodologia podem ser verificados no texto: Lila M. F. e Freitas, M. P. S. "Estimação de Intervalos de Confiança para Estimadores de Diferenças Temporais na Pesquisa Mensal de Emprego". Rio de Janeiro: IBGE, Coordenação de Trabalho e Rendimento. Para as estimativas de rendimento foi adotado como parâmetro de alteração da situação 0,4%.

Rio de Janeiro, 23 de maio de 2013.

**REGIÃO METROPOLITANA DE BELO HORIZONTE**

**COORDENAÇÃO REGIONAL**

**Chefe da Unidade Estadual:** Maria Antônia Esteves

**Coordenador da Pesquisa:** Gilbert José de Melo

**Coordenador de Informática:** Carlos Cardoso Silva

**Supervisores:**

Agostinho Andrade Moreira  
Ana Lúcia Diniz Cabral  
Clara Vielmi Fortes  
Edvania Elisa de Moura  
Ernesto Fagundes Caillard  
Gilson Lisboa de Matos  
Marcelo Lima Leite  
Nevil Domingues  
Ronaldo Contão Brauer  
Valéria Maria Pinto

**Entrevistadores:**

Alberto José Oliveira Pereira  
Alessander Rodrigo Silveira Andrade  
Alexandre de Oliveira Torres  
Allison Wener Reis Mendes  
Amália Gonçalves de Toledo  
Ana Carolina Gonçalves Pereira  
Ana Carolina Miranda Nunes  
Ana Cláudia da Mata Nunes  
Ana Luíza Viegas Mendes  
Ana Paula Bragança  
André Luis Carvalho  
Antônio Joaquim Arcanjo Neto  
Aracy de Almeida Drumond  
Ataulfo Célio Dias  
Athos de Moura Melo  
Camilla Willian Costa  
Cindileia Rosa da Silva  
Cleber Vieira Soares  
Cristiane Paula Camilo Lopes  
Dalila Pereira Rodrigues  
Daniel Sampaio Mota  
David Jackson Evangelista  
Douglas William Araújo da Silva  
Ednando César de Souza  
Ellen Cristina Andrade  
Eugênio Márcio Gurgel  
Felipe Dias de Silva  
Flávia Grazielle Gomes de Oliveira  
Gabriela Correa de Castro  
Gabriela Calinconi Pereira  
Geraldo Magela Cunha  
Giovanny Paulino da Silva  
Gislane Costa Aguiar  
Guilherme Nunes Marques  
Heider Evangelista Faria Santos  
Hermínia Maria dos Santos  
Heron Borges Ribeiro  
Hudson Luiz Mol Sampaio  
Humberto Meireles  
Izabela Quaresma Monteiro de Barros Teixeira  
Jéssica Priscila de Resende  
Josiane da Silva Ferry  
Kelle Cristina de Assis  
Kleber Mendes Prodigios  
Laís da Silva Fernandes

Lazaro Pinheiro Barros  
Leandro Rosa da Silva  
Leandro Vieira Marques  
Leonardo Antônio Leite  
Libério Antônio de Magalhães  
Lucas Tadeu Araújo de Oliveira  
Luiz Carlos de Azeredo  
Luziane Pacheco Miranda  
Marcelo Fernandes Moreira  
Marco Túlio Martins Resende  
Marconi Geraldo Braga  
Marcondson Francisco de Matos  
Maria Elizabeth Abreu de Araújo  
Maria Zilda do Nascimento Souza  
Marilene da Silveira Coelho de Souza  
Marília Panisset Brandão Fadel  
Matheus Oliveira Costa  
Milck Kruell Ramalho Loregian  
Naraiana Cristiny dos Santos  
Natália Cecília do Nascimento  
Natália Januária Cassemiro  
Natasha Borges dos Santos  
Núbia Gonçalves Ferreira  
Patrícia de Fátima Teixeira  
Patrícia Lorena dos Santos  
Pedro Renato de Souza  
Poliana Campos Araújo  
Rafael Machado Carlos  
Rafael Santos de Paula  
Roberto Bispo Cerqueira  
Rodolfo Silvério Vilela  
Rodrigo Fernandes de Carvalho  
Romney de Freitas França  
Romulo Guilherme de Paula Santos  
Sioné Francisco Rodrigues Junior  
Sônia Delfino dos Santos  
Talles Bertan Vargas Quirino  
Tânia Rosalina Martins Caetano  
Thaís Araújo Machado  
Thiago Wilson Cunha Cordeiro  
Valfrido Soares Filho  
Walisson Gastaldi Menezes  
Willian Pereira Costa  
Yves Moreira Ribeiro

**Apoio administrativo:**

Alessandra Gonçalves Veloso  
Jordana Sidô Nogueira  
Luciana Maria de Oliveira Marques  
Poliana Ribeiro da Silva Moraes