

### Taxa de desocupação (4,0%) se manteve estável no mês e no ano. Rendimento cresceu 2,1% no ano.

Em abril de 2013, havia 3.509 mil pessoas em idade ativa (PIA) na Região Metropolitana de Porto Alegre, o que representou estabilidade no mês e no ano. Das 3.509 mil pessoas em idade ativa, 54,8% encontravam-se ocupadas (nível de ocupação), 2,3% desocupadas e 43,0%, não economicamente ativas. A população ocupada (PO), de cerca de 1.922 mil pessoas, apresentou estabilidade no mês e no ano.

A população desocupada (PD), com aproximadamente 79 mil pessoas, não variou nas comparações mensal e anual.

A taxa de desocupação (4,0%) permaneceu estável frente a março de 2013 e abril de 2012.

#### POPULAÇÃO OCUPADA

População Ocupada na Região Metropolitana de Porto Alegre (%)			
Mês de Abril	2011	2012	2013
<b>Sexo:</b>			
Masculino	54,2	54,1	52,9
Feminino	45,8	45,9	47,1
<b>Faixa Etária:</b>			
10 a 14 anos	0,1	0,2	0,1
15 a 17 anos	2,1	2,1	1,8
18 a 24 anos	15,0	14,5	14,4
25 a 49 anos	62,3	61,0	60,0
50 anos ou mais	20,4	22,3	23,6
<b>Anos de Estudo:</b>			
Sem instrução e menos de 1 ano	1,0	0,8	0,7
1 a 3 anos	3,4	3,3	3,1
4 a 7 anos	20,8	19,1	18,8
8 a 10 anos	19,7	19,9	18,3
11 anos ou mais	55,0	56,8	59,1
<b>Tamanho do Empreendimento:</b>			
1 a 5 pessoas	30,8	31,1	32,1
6 a 10 pessoas	7,2	6,3	6,4
11 ou mais pessoas	62,0	62,6	61,5
<b>Tempo de Permanência no Trabalho:</b>			
Até 30 dias	2,7	2,5	2,5
De 31 dias a menos de 1 ano	21,7	21,3	20,6
De 1 ano a menos de 2 anos	11,9	11,7	12,0
2 anos ou mais	63,7	64,5	64,9
<b>Horas Habitualmente Trabalhadas por Semana:</b>			
Até 39 horas	16,9	16,6	16,7
40 a 44 horas	60,5	61,0	66,0
45 horas e mais	22,6	22,4	17,4

#### TAXA DE DESOCUPAÇÃO

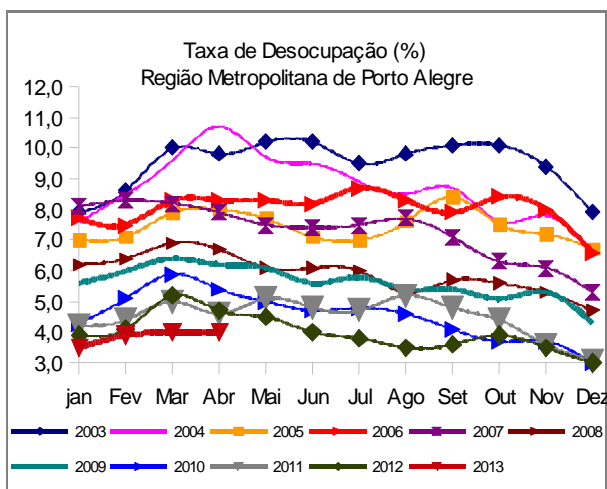

**Em doze meses, o rendimento médio real da população ocupada na Região Metropolitana de Porto Alegre cresceu 2,1%.**

## GRUPAMENTOS DE ATIVIDADE

Todos os grupamentos de atividade registraram estabilidade no contingente de trabalhadores, na comparação mensal.

Na comparação anual, somente o grupamento de trabalhadores na *Indústria* teve queda de 6,4%, enquanto os demais grupamentos de atividade permaneceram estáveis.

Estavam ocupados na *Indústria*, 20,3% dos trabalhadores da Região Metropolitana de Porto Alegre, o equivalente a 391 mil pessoas. O *Comércio* empregava 19,5% da população ocupada (376 mil), e 18,1% (348 mil) estavam empregados nas atividades de *Educação, Saúde e Administração Pública*.

## População Ocupada na Região Metropolitana de Porto Alegre

Mês de Abril	2011	2012	2013
<b>Grupamentos de Atividade:</b>			
Indústria extrativa, de transformação e distribuição de eletricidade, gás e água	22,0	21,7	20,3
Construção	7,3	7,8	7,3
Comércio, reparação de veículos automotores e de objetos pessoais e domésticos e comércio a varejo de combustíveis	18,7	18,9	19,5
Serviços prestados à empresa, aluguéis, atividades imobiliárias e intermediação financeira	13,1	14,1	15,0
Educação, saúde, serviços sociais, administração pública, defesa e seguridade social	16,3	16,7	18,1
Serviços domésticos	6,1	5,6	5,0
Outros serviços (alojamento, transporte, limpeza urbana e serviços pessoais)	15,8	14,8	14,3

FONTE: IBGE, Diretoria de Pesquisas, Coordenação de Trabalho e Rendimento, Pesquisa Mensal de Emprego.

## POSIÇÃO NA OCUPAÇÃO

Nas comparações mensal e anual houve estabilidade em todos os contingentes pesquisados, exceto os *Militares ou funcionários públicos estatutários*, com queda de 8,7%, no mês.

Em abril de 2013, 50,3% dos trabalhadores na Região Metropolitana de Porto Alegre tinham carteira de trabalho assinada no setor privado, o que correspondia a 967 mil empregados. No mesmo período, 10,5% (202 mil) trabalhavam sem carteira assinada no setor privado e 16,1% (310 mil) trabalhavam por conta própria.

## População Ocupada na Região Metropolitana de Porto Alegre (%)

Mês de Abril	2011	2012	2013
<b>Posição na Ocupação:</b>			
Empregados COM carteira de trabalho assinada no setor privado	50,3	50,2	50,3
Empregados SEM carteira de trabalho assinada no setor privado	10,3	9,7	10,5
Militares ou Funcionários Públicos	7,4	7,8	7,8
Trabalhadores por conta própria	15,4	17,2	16,1
Empregador	4,9	4,8	5,4

FONTE: IBGE, Diretoria de Pesquisas, Coordenação de Trabalho e Rendimento, Pesquisa Mensal de Emprego.

## RENDIMENTO

O rendimento médio real da população ocupada na Região Metropolitana de Porto Alegre, estimado em R\$ 1.779,00 em abril de 2013, registrou queda de 0,4% no mês e aumento de 2,1% no ano.

No mês, os *Empregados com carteira de trabalho assinada no setor privado* e os *Militares ou funcionários públicos estatutários* tiveram aumento (0,8% e 2,4% respectivamente) enquanto os *Empregados sem carteira* e os *Trabalhadores por conta própria* tiveram queda do rendimento médio real (5,7% e 1,7%, nesta ordem).

Na comparação com abril de 2012, todos os trabalhadores tiveram alta em seus rendimentos: os *Empregados sem carteira de trabalho assinada no setor privado* (3,5%), os *Trabalhadores por conta própria* (3,1%), os *Militares ou funcionários públicos estatutários* (1,6%) e os *Empregados com carteira de trabalho assinada no setor privado* (0,9%).

Nos grupamentos de atividade, somente os trabalhadores na *Educação, Saúde e Administração pública* tiveram aumento no rendimento de 1,5% em relação ao mês anterior. Nos demais grupamentos, houve queda nos rendimentos.

Nos últimos doze meses, foi registrada elevação nos rendimentos médios reais dos trabalhadores: nos *Serviços domésticos* (5,8%); na *Indústria* (4,4%); na *Construção* (3,7%) e nos *Serviços prestados às empresas* (1,5%).

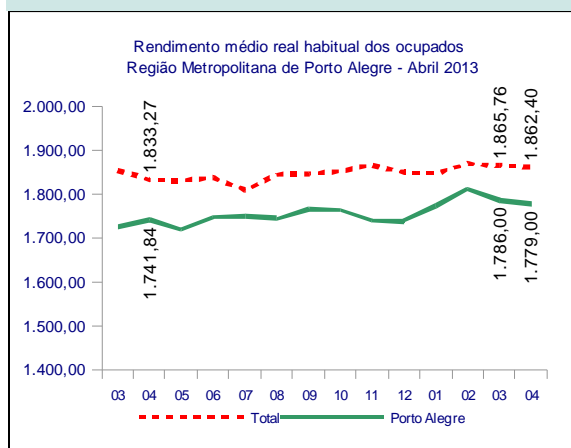

abril de 2013

TAXA	Estimativas (%)			Comparação mensal		Comparação anual	
	abril de 2012	março de 2013	abril de 2013	Var (pp)	Situação	Var (pp)	Situação
ATIVIDADE	58,0	57,4	57,0	-0,4	→	-1,0	→
DESOCUPAÇÃO	4,7	4,0	4,0	0,0	→	-0,7	→

POPULAÇÃO	% em relação a População em Idade Ativa			Estimativas (mil)	Comparação com mar/13			Comparação com abr/12		
	abr/12	mar/13	abr/13		Situação	VAR%	Dif (mil)	Situação	VAR%	Dif (mil)
EM IDADE ATIVA	100,0%	100,0%	100,0%	3.509	→	0,2	6	→	0,6	21
ECONOMICAMENTE ATIVA	58,0%	57,4%	57,0%	2.001	→	-0,5	-10	→	-1,1	-22
OCUPADA	55,3%	55,1%	54,8%	1.922	→	-0,4	-9	→	-0,3	-7
DESOCUPADA	2,7%	2,3%	2,3%	79	→	-2,1	-2	→	-16,6	-16
NÃO ECONOMICAMENTE ATIVA	42,0%	42,6%	43,0%	1.508	→	1,1	17	→	3,0	44

**POSIÇÃO NA OCUPAÇÃO**

TRABALHADOR	% em Relação a População Ocupada			Estimativas (mil)	Comparação com mar/13			Comparação com abr/12		
	abr/12	mar/13	abr/13		Situação	VAR%	Dif (mil)	Situação	VAR%	Dif (mil)
EMP. COM CARTEIRA SETOR PRIVADO	50,2%	51,1%	50,3%	967	→	-2,0	-20	→	0,0	0
EMP. SEM CARTEIRA SETOR PRIVADO	9,7%	10,2%	10,5%	202	→	2,5	5	→	7,7	14
MILITAR OU FUNCIONÁRIO PÚBLICO ESTATUTÁRIO	7,8%	8,5%	7,8%	151	↓	-8,7	-14	→	0,2	0
CONTA PRÓPRIA	17,2%	15,9%	16,1%	310	→	1,2	4	→	-6,6	-22
EMPREGADOR	4,8%	5,1%	5,4%	103	→	5,0	5	→	12,4	11

**GRUPAMENTOS DE ATIVIDADE**

ATIVIDADE	% em relação a População Ocupada			Estimativas (mil)	Comparação com mar/13			Comparação com abr/12		
	abr/12	mar/13	abr/13		Situação	VAR%	Dif (mil)	Situação	VAR%	Dif (mil)
INDÚSTRIA	21,7%	21,1%	20,3%	391	→	-4,1	-17	↓	-6,4	-27
CONSTRUÇÃO	7,8%	7,2%	7,3%	140	→	1,4	2	→	-6,1	-9
COMÉRCIO	18,9%	19,0%	19,5%	376	→	2,1	8	→	3,1	11
SERVIÇOS PRESTADOS À EMPRESAS	14,1%	15,1%	15,0%	287	→	-1,3	-4	→	5,9	16
EDUCAÇÃO, SAÚDE, ADM. PÚBLICA	16,7%	17,3%	18,1%	348	→	4,6	15	→	8,1	26
SERVIÇOS DOMÉSTICOS	5,6%	4,7%	5,0%	96	→	5,2	5	→	-10,0	-11
OUTROS SERVIÇOS	14,8%	14,8%	14,3%	276	→	-3,7	-11	→	-3,2	-9

**RENDIMENTO MÉDIO REAL**

TRABALHADOR	Estimativas (R\$)			Comparação mensal		Comparação anual	
	abril de 2012	março de 2013	abril de 2013	Situação	VAR%	Situação	VAR%
TOTAL	1.741,84	1.786,00	1.779,00	↓	-0,4	↑	2,1
EMP. COM CARTEIRA SETOR PRIVADO	1.461,89	1.463,47	1.474,70	↑	0,8	↑	0,9
EMP. SEM CARTEIRA SETOR PRIVADO	1.098,22	1.205,95	1.137,00	↓	-5,7	↑	3,5
MILITAR OU FUNCIONÁRIO PÚBLICO ESTATUTÁRIO	3.520,14	3.490,73	3.575,20	↑	2,4	↑	1,6
CONTA PRÓPRIA	1.662,16	1.744,16	1.714,00	↓	-1,7	↑	3,1
NA INDÚSTRIA	1.517,73	1.607,73	1.584,90	↓	-1,4	↑	4,4
NA CONSTRUÇÃO	1.478,20	1.586,76	1.532,90	↓	-3,4	↑	3,7
NO COMÉRCIO	1.434,87	1.440,80	1.429,80	↓	-0,8	↓	-0,4
NOS SERVIÇOS PRESTADOS À EMPRESAS	2.094,18	2.157,18	2.126,00	↓	-1,4	↑	1,5
NA EDUCAÇÃO, SAÚDE, ADM. PÚBLICA	2.728,48	2.634,20	2.672,50	↑	1,5	↓	-2,1
NOS SERVIÇOS DOMÉSTICOS	748,00	807,28	791,40	↓	-2,0	↑	5,8
EM OUTROS SERVIÇOS	1.538,71	1.534,60	1.518,50	↓	-1,0	↓	-1,3

Nota: As indicações de variação nas estimativas em relação às comparações as quais foram submetidas, foram feitas com base na metodologia que consiste em calcular intervalos de confiança para a diferença temporal para um determinado conjunto de indicadores provenientes da pesquisa, para cada região metropolitana isoladamente e para o conjunto das seis. Detalhes sobre esta metodologia podem ser verificados no texto: Lila M. F.; e Freitas, M. P. S. "Estimação de Intervalos de Confiança para Estimadores de Diferenças Temporais na Pesquisa Mensal de Emprego". Rio de Janeiro: IBGE, Coordenação de Trabalho e Rendimento. Para as estimativas de rendimento foi adotado como parâmetro de alteração da situação 0,4%.

Rio de Janeiro, 23 de maio de 2013.

**REGIÃO METROPOLITANA DE PORTO ALEGRE**

**COORDENAÇÃO REGIONAL**

**Chefe da Unidade Estadual:** José Renato Braga de Almeida

**Coordenador da Pesquisa:** Marco Aurélio Marques

**Coordenador de Informática:** Otávio José Dedavid Filho

**Supervisores:**

Dilce Ronsoni

Dorival Teixeira Filho

Itamar Fernandes Astarita

James César Prufer

Josué Krug

Luiz Iran Espíndola

Maria Conceição da Silva Castilhos

Paulo Iram de Jesus Fraga

Renato Felbermayer de Freitas

Vitor Alan de Freitas Rocha

**Entrevistadores:**

Andréia Pena de Oliveira

Arlindo Miguel Hendges

Armando Aulus Garcia Montano Neto

Atanair Oliveira

Bernardo L. Marconato

Bianca de Leon Louzada Borges

Carolina Soares da Silveira

Christian Schäfer

Cleobe Jair de Andrade

Cristiano Kist Machado

Cristiano Marques Coelho

Daniel Altenhofer Linck

Danielle Aline Carniel

Daniele dos Santos Kroeff

Delso Ericksson

Emerson dos Santos Martins

Enirton Genir de Mello

Fabio Luiz Távora Carvalho

Felipe Daniel Dal Piva

Fernanda Scheidemandel Popoviche

Fernanda Silva de Abreu

Fernando Joel Schmidt

Flávia Maria Petri Dias

Flávia Tubbs Saldanha

Gabriel Perotoni

Gabriela Rodrigues dos Santos

Gianne Vargas da Silva

Gilberto Antonio Moreira Bernardino

Giovani Guazelli

Glaci Graeff

Guilherme Borges Vilar

Guilherme da Silveira Caprioli

Henrique Lopes Palmira

Iara Valéria de Mello Azedias Nogueira

Jackson Behenck Valadão

Jaime Dornelles Prestes Júnior

Jairo José Rodrigues dos Santos

Jéssica Corrêa Machado

João Pedro Pinto Fernandes

José Roberto dos Santos Paladini

Juarez Antônio Schmitz

Juliano Gueths

Leonardo Dias Ceresa

Leonardo Garcia Carneiro

Leonardo Teodoro Moreira Falcão

Liege Tirzah de Oliveira

Marcelo de Souza Sampaio

Marcelo Silva Vasconcelos

Márcio Silva Vasconcelos

Maria Helena dos Santos

Marilésia Cardoso de Aguiar

Mário César Zettermann Berlese Filho

Matheus Moure Biagin

Maurício da Silva Cesar

Michel Souza Brehm

Nairo Francisco Pôssas dos Santos

Nelson Thomé Filho

Rafael Altenhofer Link

Rafael Barcella Toss

Rafael Figueiró dos Santos

Rafael Nunes dos Santos

Raul Gonçalves da Cunha

Ricardo Beviláqua

Ricardo de Moura Barbagli

Rita de Cássia da Rosa Aguirre

Roberto Luiz Koetz

Roberto Gilnei Silveira de Medeiros Júnior

Rodrigo dos Reis

Saionara Cristina de Oliveira Nene

Samuel V. Basso Cibils

Sérgio Antônio Vieira

Sergio Pedrini

Sidnei Belmur Schneider

Thiago Netto da Silva

Tiago da Costa Farinon

Vandério Amaral

Vinicius Riskalla