

A taxa de desocupação (6,7%) permaneceu estável em abril de 2013.

Em abril de 2013 havia 17.244 mil pessoas em idade ativa (PIA) na Região Metropolitana de São Paulo, o que indicou estabilidade na comparação com março de 2013 e crescimento de 0,9% frente a abril de 2012. Das 17.244 mil pessoas em idade ativa, 55,1% encontravam-se ocupadas (nível de ocupação), 4,0% desocupadas e 40,9% não economicamente ativas.

A população ocupada (PO), de aproximadamente 9.500 mil pessoas, permaneceu estável no mês e no ano. A população desocupada (PD), com aproximadamente 687 mil pessoas, permaneceu estável em relação a março de 2013 e frente a abril de 2012.

A população não economicamente ativa (PNEA), que totalizou 7.057 mil pessoas em abril de 2013, ficou estável no mês e no ano.

A taxa de desocupação (6,7%) ficou constante na comparação com março de 2013 (6,3%) e em relação a abril de 2012 (6,5%).

POPULAÇÃO OCUPADA

População Ocupada na Região Metropolitana de São Paulo (%)

Mês de Abril	2011	2012	2013
Sexo:			
Masculino	54,4	54,8	54,0
Feminino	45,6	45,2	46,0
Faixa Etária:			
10 a 14 anos	0,2	0,1	0,1
15 a 17 anos	2,1	1,7	1,7
18 a 24 anos	14,8	14,5	13,6
25 a 49 anos	61,8	61,8	61,5
50 anos ou mais	21,2	21,8	23,0
Anos de Estudo:			
Sem instrução e menos de 1 ano	1,4	1,5	1,3
1 a 3 anos	3,4	3,0	2,6
4 a 7 anos	16,5	15,7	15,0
8 a 10 anos	16,4	16,3	16,3
11 anos ou mais	62,2	63,5	64,7
Tamanho do Empreendimento:			
1 a 5 pessoas	28,1	26,9	28,1
6 a 10 pessoas	5,7	5,4	5,4
11 ou mais pessoas	66,2	67,7	66,5

TAXA DE DESOCUPAÇÃO

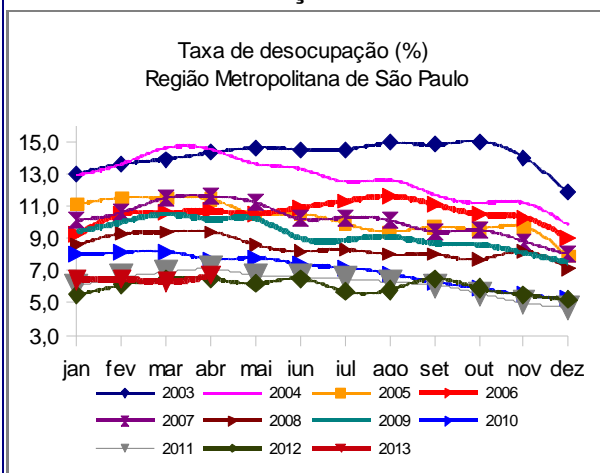

Tempo de Permanência no Trabalho:			
Até 30 dias	1,8	1,2	1,2
De 31 dias a menos de 1 ano	19,1	17,3	18,1
De 1 ano a menos de 2 anos	12,2	12,8	11,8
2 anos ou mais	66,9	68,6	68,8
Horas Habitualmente Trabalhadas por Semana:			
Até 39 horas	15,2	14,5	14,9
40 a 44 horas	54,1	54,6	57,6
45 horas e mais	30,7	30,9	27,5

FONTE: IBGE, Diretoria de Pesquisas, Coordenação de Trabalho e Rendimento, Pesquisa Mensal de Emprego.

Em doze meses, houve aumento nos grupamentos do Comércio (6,4%) e Educação, Saúde, Administração Pública (8,3%), na Região Metropolitana de São Paulo.

GRUPAMENTOS DE ATIVIDADE

Não houve variação estatisticamente significativa nos grupamentos de atividade na comparação com o mês de março.

Frente a abril de 2012, houve crescimento de 8,3% na **Educação, saúde e administração pública** e de 6,4% no **Comércio**. O grupamento dos **Serviços Domésticos** apresentou queda de 14,0%. Os demais grupamentos de atividade permaneceram estáveis na comparação anual.

População Ocupada na Região Metropolitana de São Paulo (%)

Mês de Abril	2011	2012	2013
Grupamentos de Atividade:			
Indústria extrativa, de transformação e distribuição de eletricidade, gás e água	19,7	19,3	19,1
Construção	7,0	7,8	7,1
Comércio, reparação de veículos automotores e de objetos pessoais e domésticos e comércio a varejo de combustíveis	17,5	17,5	18,5
Serviços prestados à empresa, aluguéis, atividades imobiliárias e intermediação financeira	17,4	17,1	16,6
Educação, saúde, serviços sociais, administração pública, defesa e seguridade social	12,9	13,5	14,5
Serviços domésticos	6,8	6,8	5,8
Outros serviços (alojamento, transporte, limpeza urbana e serviços pessoais)	18,1	17,7	18,0

FONTES: IBGE, Diretoria de Pesquisas, Coordenação de Trabalho e Rendimento, Pesquisa Mensal de Emprego.

POSIÇÃO NA OCUPAÇÃO

As formas posição na ocupação no mercado de trabalho não apresentaram variações estatisticamente significativas nas comparações mensal e anual.

Em relação à população ocupada, os **Empregados com carteira assinada no setor privado**, representavam 53,8% do total (5.109 mil trabalhadores), enquanto os **Empregados sem carteira assinada no setor privado** representavam 10,6% do total (1.011 mil trabalhadores) e os **Trabalhadores por conta própria** eram 16,1% (1.534 mil trabalhadores).

População Ocupada na Região Metropolitana de São Paulo (%)

Mês de Abril	2011	2012	2013
Posição na Ocupação:			
Empregados COM carteira de trabalho assinada no setor privado	51,5	52,8	53,8
Empregados SEM carteira de trabalho assinada no setor privado	13,0	11,5	10,6
Militares ou Funcionários Públicos	5,8	6,3	6,2
Trabalhadores por conta própria	15,8	15,6	16,1
Empregador	4,2	4,5	4,5

FONTES: IBGE, Diretoria de Pesquisas, Coordenação de Trabalho e Rendimento, Pesquisa Mensal de Emprego.

RENDIMENTO

O rendimento médio real da população ocupada na Região Metropolitana de São Paulo, estimado em R\$ 1.996,70, em abril de 2013 declinou 0,5% em relação a março e aumentou 2,7% frente a abril de 2012.

No mês, os **Militares ou funcionários públicos estatutários** e os **Empregados sem carteira no setor privado** tiveram queda no rendimento, de 4,0% e 8,4%, respectivamente. Os **Empregados com carteira no setor privado** e os **Trabalhadores por conta própria** tiveram aumento nessa comparação, de 0,5% e 4,6%, nessa ordem. No ano, com exceção dos **Empregados sem carteira no setor privado**, que registraram queda no rendimento (3,0%), houve aumento para todas as formas de ocupação.

Em abril de 2013, os grupamentos da **Indústria e Outros serviços** registraram aumento no rendimento (0,9% e 2,8%, respectivamente).

Na comparação anual, os trabalhadores da **Educação, saúde e administração pública** e dos **Outros serviços** tiveram redução de 1,3% e 3,5%, respectivamente. Os demais obtiveram ganho real em 12 meses, destacando-se a elevação de 6,6% nos rendimentos dos empregados na **Construção** e de 4,9% na **Indústria**.

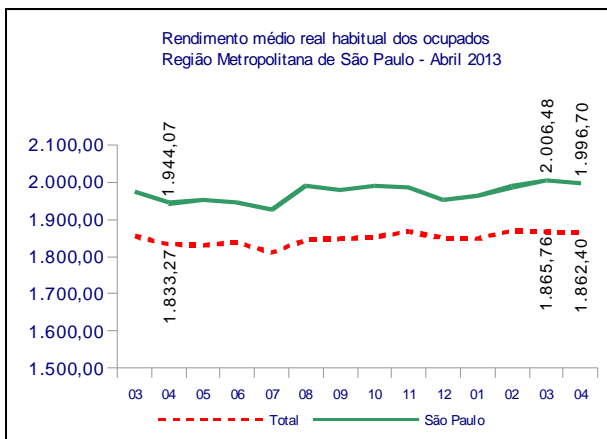

abril de 2013

TAXA	Estimativas (%)			Comparação mensal		Comparação anual	
	abril de 2012	março de 2013	abril de 2013	Var (pp)	Situação	Var (pp)	Situação
ATIVIDADE	59,1	59,2	59,1	-0,1	→	0,0	→
DESOCUPAÇÃO	6,5	6,3	6,7	0,4	→	0,2	→

POPULAÇÃO	% em relação a População em Idade Ativa			Estimativas (mil)	Comparação com mar/13			Comparação com abr/12		
	abr/12	mar/13	abr/13		Situação	VAR%	Dif (mil)	Situação	VAR%	Dif (mil)
EM IDADE ATIVA	100,0%	100,0%	100,0%	17.244	→	0,3	53	↑	0,9	152
ECONOMICAMENTE ATIVA	59,1%	59,2%	59,1%	10.187	→	0,1	10	→	0,9	88
OCUPADA	55,2%	55,5%	55,1%	9.500	→	-0,3	-33	→	0,6	59
DESOCUPADA	3,8%	3,7%	4,0%	687	→	6,6	42	→	4,4	29
NÃO ECONOMICAMENTE ATIVA	40,9%	40,8%	40,9%	7.057	→	0,6	44	→	0,9	64

POSIÇÃO NA OCUPAÇÃO

TRABALHADOR	% em Relação a População Ocupada			Estimativas (mil)	Comparação com mar/13			Comparação com abr/12		
	abr/12	mar/13	abr/13		Situação	VAR%	Dif (mil)	Situação	VAR%	Dif (mil)
EMP. COM CARTEIRA SETOR PRIVADO	52,8%	54,1%	53,8%	5.109	→	-0,9	-48	→	2,5	125
EMP. SEM CARTEIRA SETOR PRIVADO	11,5%	10,1%	10,6%	1.011	→	4,5	43	→	-6,6	-71
MILITAR OU FUNCIONÁRIO PÚBLICO ESTATUTÁRIO	6,3%	6,1%	6,2%	589	→	0,5	3	→	-0,6	-3
CONTA PRÓPRIA	15,6%	16,2%	16,1%	1.534	→	-0,5	-8	→	4,4	64
EMPREGADOR	4,5%	4,5%	4,5%	432	→	-0,2	-1	→	2,5	11

GRUPAMENTOS DE ATIVIDADE

ATIVIDADE	% em relação a População Ocupada			Estimativas (mil)	Comparação com mar/13			Comparação com abr/12		
	abr/12	mar/13	abr/13		Situação	VAR%	Dif (mil)	Situação	VAR%	Dif (mil)
INDÚSTRIA	19,3%	19,2%	19,1%	1.813	→	-1,0	-19	→	-0,6	-10
CONSTRUÇÃO	7,8%	6,7%	7,1%	675	→	6,4	41	→	-8,5	-63
COMÉRCIO	17,5%	18,0%	18,5%	1.759	→	2,5	43	↑	6,4	105
SERVIÇOS PRESTADOS À EMPRESAS	17,1%	17,0%	16,6%	1.579	→	-2,6	-41	→	-2,3	-38
EDUCAÇÃO, SAÚDE, ADM. PÚBLICA	13,5%	14,5%	14,5%	1.377	→	-0,5	-7	↑	8,3	106
SERVIÇOS DOMÉSTICOS	6,8%	5,9%	5,8%	552	→	-2,2	-12	↓	-14,0	-90
OUTROS SERVIÇOS	17,7%	18,3%	18,0%	1.710	→	-2,2	-38	→	2,4	41

RENDIMENTO MÉDIO REAL

TRABALHADOR	Estimativas (R\$)			Comparação mensal		Comparação anual	
	abril de 2012	março de 2013	abril de 2013	Situação	VAR%	Situação	VAR%
TOTAL	1.944,07	2.006,48	1.996,70	↓	-0,5	↑	2,7
EMP. COM CARTEIRA SETOR PRIVADO	1.805,04	1.886,04	1.895,50	↑	0,5	↑	5,0
EMP. SEM CARTEIRA SETOR PRIVADO	1.545,85	1.636,33	1.499,00	↓	-8,4	↓	-3,0
MILITAR OU FUNCIONÁRIO PÚBLICO ESTATUTÁRIO	2.850,19	2.996,40	2.875,90	↓	-4,0	↑	0,9
CONTA PRÓPRIA	1.922,57	1.870,86	1.957,00	↑	4,6	↑	1,8
NA INDÚSTRIA	1.955,39	2.031,41	2.050,60	↑	0,9	↑	4,9
NA CONSTRUÇÃO	1.595,08	1.767,72	1.700,80	↓	-3,8	↑	6,6
NO COMÉRCIO	1.568,83	1.666,79	1.637,30	↓	-1,8	↑	4,4
NOS SERVIÇOS PRESTADOS À EMPRESAS	2.600,20	2.701,04	2.710,30	→	0,3	↑	4,2
NA EDUCAÇÃO, SAÚDE, ADM. PÚBLICA	2.517,41	2.551,95	2.485,00	↓	-2,6	↓	-1,3
NOS SERVIÇOS DOMÉSTICOS	844,08	867,17	862,80	↓	-0,5	↑	2,2
EM OUTROS SERVIÇOS	1.814,79	1.704,99	1.752,10	↑	2,8	↓	-3,5

Nota: As indicações de variação nas estimativas em relação às comparações as quais foram submetidas, foram feitas com base na metodologia que consiste em calcular intervalos de confiança para a diferença temporal para um determinado conjunto de indicadores provenientes da pesquisa, para cada região metropolitana isoladamente e para o conjunto das seis. Detalhes sobre esta metodologia podem ser verificados no texto: Lila M. F.; e Freitas, M. P. S. "Estimação de Intervalos de Confiança para Estimadores de Diferenças Temporais na Pesquisa Mensal de Emprego". Rio de Janeiro: IBGE, Coordenação de Trabalho e Rendimento. Para as estimativas de rendimento foi adotado como parâmetro de alteração da situação 0,4%.

Rio de Janeiro, 23 de maio de 2013.

REGIÃO METROPOLITANA DE SÃO PAULO

COORDENAÇÃO REGIONAL

Chefe da Unidade Estadual: Francisco Garrido Barcia
Coordenador da Pesquisa: Antonio Aparecido Ferreira
Coordenador de Informática: Wlamir Almeida Pinheiro
Auxiliar Coordenação: Lucas Pecly Silveira

Supervisores:

Célio de Souza
Cleide Pereira de Menezes Balero
Edison Rabaglio
Eliane Coimbra
Fábio Augusto Affonso
José Maria Arce

Julio César Olivieri
Priscila Pereira Rodrigues Pinto
Ricardo Vasconcellos Tinoco
Rita de Cássia Ozório Togneri
Sebastiana Patente de Andrade
Yvette Pileggi

Entrevistadores:

Alessandra Gomes dos Santos
Alessandra Pascoale dos Santos
Alexandre Pereira da Silva
Alexandre Roberto Lidonis
Alexandro de Souza Araújo
Ana Maria Felix da Silva
Andréa de Almeida Rico
Antonio Braga
Antonio Carlos Araújo
Antonio Marcos da Silva
Antonio Meskauskas
Aparecida Glória Morais Pereira
Ariane Cruz Dantas
Bruno Oliveira Martinelli
Camilo Henrique Fernandes Martin
Carina Teixeira de Jesus Santana
Carlos Eduardo Ferrero Salles Silva
Celso Carneiro
Chistopher Abdon Sousa
Cláudio Martiniano de Azevedo
Cláudio Franco de Godoy
Cleber Ribeiro Junior
Cristiano Gomes de Matos
Cristina A. de Godoy Santos
Egeo Costa Ribeiro
Eliane Fulop da Silva
Eliane Santos de Menezes Baião
Fabricio Pereira Franco
Felipe Ferreira de Lima
Flávio Henrique Sinkus
Francisco Sergio Mussumeci Malzoni
Gabriela Castanho Casseratari
Geisa Barbosa de Araújo Yamada
Glaucy Mota de Alencar
Guilherme Souza Araujo
Igor José da Silva
Isabella Cristina Sena de Oliveira
Ismael Ramos Teixeira
Jane Lucy Alves Cardoso
Jean Martins Neiva
Jhonny Bezerra Torres
Jociel Domingos Santos
José Afonso Rodrigues Fischer
José Antônio da Silva
Juma Severo Silva Costa

Kaio Cesar da Rocha Ribeiro
Karine Gobetti de Oliveira
Lucimara Cristina Pereira Silva
Luiz Carlos Pereira
Maelson René Feitosa Pereira
Marcela Calegari Vilasboas
Marcela Pincigher Silveira Cabral
Marcus Alício Peçanha Alexandre
Marina Marciano da Câmara Castro
Mario Sérgio Borges
Michelle Belmonte Busatta
Mirian Cristina da Silva Cartaxo
Mirian Tsutae Jbara
Monica Teixeira Alves Vieira
Natalia Virginia Esparca de Souza
Nelson Clementino de Souza
Paulo Santos Mota
Pedro Cassiano Juvêncio Honorato
Pedro Paulo Rodrigues Alves Rocha
Priscila do Nascimento Nunes
Rafael Abreu Bezerra de Menezes
Rafael Castilho
Renata Albuquerque do Nascimento
Renato Oliveira de Sousa
Ricardo da Rocha
Ricardo Freitas
Ricardo Valle
Rivelino Pereira dos Santos
Roaldo Telles Barros
Roberta Silva de Siqueira
Rodrigo Calvi Rivera de Castro
Ronan Rocha de Souza
Roseli Lomes Ferreira
Rubens Nardo
Sara Lopes de Paiva
Saulo Toshio de Souza Mimaki
Sérgio Gualberto Carmo Lameira
Sílvia Regina Vieira
Theo Feitosa Xavier
Thiago Nanci Milani
Victor Eiji Yamada
Vilma Lourdes de Amorim
Viviane Ferreira dos Santos
Welton Freire de Alquemim
Zileah Canel Takemoto