

**A taxa de desocupação (8,4%) permaneceu estável no mês e no ano. O rendimento médio real diminuiu para R\$ 1.430,70.**

Em abril de 2013 havia 3.543 mil pessoas em idade ativa (PIA) na Região Metropolitana de Salvador, apresentando estabilidade no mês e crescimento de 1,4% no ano.

Das 3.543 mil pessoas em idade ativa, 52,6% encontravam-se ocupadas (nível de ocupação), 4,8%, desocupadas e 42,6%, não economicamente ativas.

A população desocupada (PD) ficou estável na comparação mensal e frente a maio de 2012. A população ocupada (PO), estimada em 1.852 mil pessoas, aumentou somente em relação ao mesmo mês do ano de 2012(6,5%).

A taxa de desocupação (8,4%) ficou estável na comparação com março de 2013 e frente a abril de 2012.

### POPULAÇÃO OCUPADA

População Ocupada na Região Metropolitana de Salvador(%)			
Mês de Maio	2011	2012	2013
<b>Sexo:</b>			
Masculino	53,2	52,7	52,7
Feminino	46,8	47,3	47,3
<b>Faixa Etária:</b>			
10 a 14 anos	0,4	0,2	0,2
15 a 17 anos	1,2	0,9	1,4
18 a 24 anos	13,6	11,5	12,3
25 a 49 anos	65,0	66,7	64,9
50 anos ou mais	19,8	20,6	21,2
<b>Anos de Estudo:</b>			
Sem instrução e menos de 1 ano	1,5	1,5	1,2
1 a 3 anos	4,4	3,7	3,4
4 a 7 anos	17,7	14,6	14,3
8 a 10 anos	15,0	16,0	15,2
11 anos ou mais	61,3	64,2	65,8
<b>Tamanho do Empreendimento:</b>			
1 a 5 pessoas	36,0	33,2	36,1
6 a 10 pessoas	6,4	6,4	4,5
11 ou mais pessoas	57,5	60,4	59,4
<b>Tempo de Permanência no Trabalho:</b>			
Até 30 dias	2,5	1,8	2,2
De 31 dias a menos de 1 ano	20,5	18,2	18,1
De 1 ano a menos de 2 anos	10,8	10,1	9,6
2 anos ou mais	66,2	69,9	70,1
<b>Horas Habitualmente Trabalhadas por Semana:</b>			
Até 39 horas	21,7	19,8	20,4
40 a 44 horas	55,2	55,4	57,2
45 horas e mais	23,1	24,7	22,4

### TAXA DE DESOCUPAÇÃO

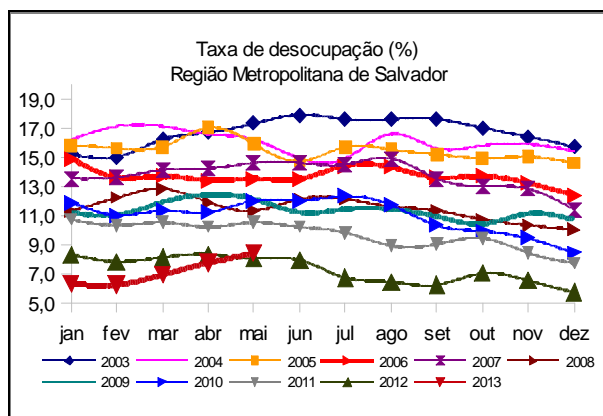

FONTE: IBGE, Diretoria de Pesquisas, Coordenação de Trabalho e Rendimento, Pesquisa Mensal de Emprego.

**Em doze meses, houve crescimento do contingente dos ocupados nos Serviços prestados às empresas (14,1%) e no Comércio (10,8%).**

## GRUPAMENTOS DE ATIVIDADE

No que se refere aos grupamentos de atividade, na comparação mensal, não houve variação estatisticamente significativa no contingente de nenhum grupamento.

Na comparação anual, houve crescimento dos ocupados nos **Serviços prestados às empresas** (14,1%) e no **Comércio** (10,8%) enquanto os demais grupos apresentaram estabilidade.

Em relação à população ocupada, no mês, os trabalhadores estavam distribuídos nos grupamentos, da seguinte forma: **Comércio**, 22,2% (414 mil); **Educação, saúde e administração pública**, 17,9% (333 mil); **Serviços prestados às empresas**, 16,9% (314 mil), **Outros serviços**, 17,4% (325 mil), **Indústria**, 9,3% (173 mil), **Construção**, 8,5% (159 mil), **Serviços Domésticos**, 7,1% (132 mil).

### População Ocupada na Região Metropolitana de Salvador (%)

Mês de Maio	2011	2012	2013
<b>Grupamentos de Atividade:</b>			
Indústria extrativa, de transformação e distribuição de eletricidade, gás e água	10,0	9,4	9,3
Construção	9,6	9,5	8,5
Comércio, reparação de veículos automotores e de objetos pessoais e domésticos e comércio a varejo de combustíveis	21,1	21,3	22,2
Serviços prestados às empresas, aluguéis, atividades imobiliárias e intermediação financeira	15,1	15,7	16,9
Educação, saúde, serviços sociais, administração pública, defesa e seguridade social	18,5	17,4	17,9
Serviços domésticos	8,0	8,8	7,1
Outros serviços (alojamento, transporte, limpeza urbana e serviços pessoais)	16,8	17,3	17,4

FONTE: IBGE, Diretoria de Pesquisas, Coordenação de Trabalho e Rendimento, Pesquisa Mensal de Emprego.

## POSIÇÃO NA OCUPAÇÃO

Nos grupos de ocupação, na análise mensal não houve variação significativa do número de trabalhadores nas diversas posições de ocupação. Na comparação anual, somente o contingente de trabalhadores por **Conta Própria** variou, aumentando em 14,7% (50 mil pessoas).

Em relação à população ocupada, o aumento no contingente daqueles que trabalhavam por conta própria fez com que esse grupo de trabalhadores representassem 21,1% (392 mil) da população ocupada na Região Metropolitana de Salvador. Os **Empregados com carteira de trabalho assinada no setor privado** representaram 46,0% (856 mil pessoas).

### População Ocupada na Região Metropolitana de Salvador (%)

Mês de Maio	2011	2012	2013
<b>Posição na Ocupação:</b>			
Empregados COM carteira de trabalho assinada no setor privado	44,5	47,1	46,0
Empregados SEM carteira de trabalho assinada no setor privado	11,1	9,9	10,3
Militares ou Funcionários Públicos	8,0	7,7	7,1
Trabalhadores por conta própria	19,6	19,6	21,1
Empregador	4,0	3,7	3,7

FONTE: IBGE, Diretoria de Pesquisas, Coordenação de Trabalho e Rendimento, Pesquisa Mensal de Emprego.

## RENDIMENTO

O rendimento médio real da população ocupada na Região Metropolitana de Salvador, estimado em R\$ 1.430,70, foi inferior ao do mês anterior (-0,4%) e ao mesmo mês de 2012 (-3,6%).

Na análise mensal, apenas os rendimentos dos **Trabalhadores por conta própria** registraram redução (1,8%); nos demais grupos houve aumento nos rendimentos.

Na comparação com maio de 2012, os rendimentos dos **Trabalhadores por conta própria** aumentaram (11,0%) e os demais grupos apresentaram queda, com destaque para os **Empregados com carteira de trabalho assinada no setor privado**, que registraram redução de 5,6%.

Ao observar os grupamentos de atividade, apresentou destaque, no mês, o aumento nos rendimentos dos trabalhadores nos **Comércio** (5,1%). Os trabalhadores na **Educação, saúde, administração pública** e nos **Outros serviços**, também apresentaram aumento nos rendimentos, 1,9% e 1,6%, respectivamente.

No ano, somente os trabalhadores em **Outros serviços** tiveram elevação em seus rendimentos (7,6%). Os demais grupamentos registram redução nos rendimentos, com destaque para os rendimentos dos empregados na **Indústria** (21,8%) e na **Construção** (10,3%).

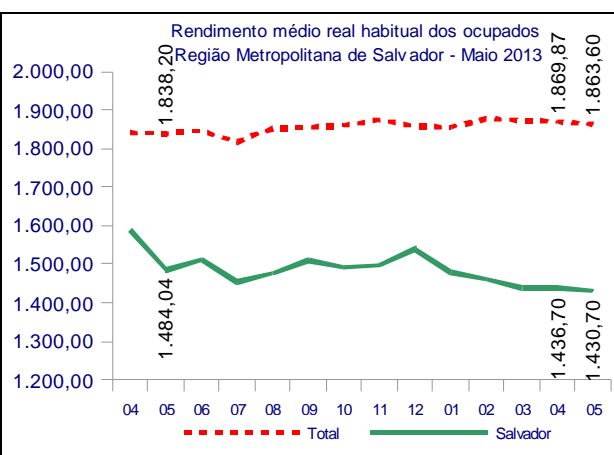

maio de 2013

TAXA	Estimativas (%)			Comparação mensal		Comparação anual	
	maio de 2012	abril de 2013	maio de 2013	Var (pp)	Situação	Var (pp)	Situação
ATIVIDADE	54,4	56,2	57,4	1,2	↑	3,0	↑
DESOCUPAÇÃO	8,0	7,7	8,4	0,7	→	0,4	→

POPULAÇÃO	% em relação a População em Idade Ativa				Estimativas (mil)	Comparação com abr/13			Comparação com mai/12		
	mai/12	abr/13	mai/13	mai/13		Situação	VAR%	Dif (mil)	Situação	VAR%	Dif (mil)
EM IDADE ATIVA	100,0%	100,0%	100,0%	3.543	→	0,3	9	↑	1,4	48	
ECONOMICAMENTE ATIVA	54,4%	56,2%	57,4%	2.034	↑	2,4	47	↑	7,0	132	
OCUPADA	50,0%	51,9%	52,6%	1.862	→	1,6	28	↑	6,5	113	
DESOcupADA	4,3%	4,3%	4,8%	171	→	12,3	19	→	12,6	19	
NÃO ECONOMICAMENTE ATIVA	45,6%	43,8%	42,6%	1.510	↓	-2,5	-38	↓	-5,3	-85	

### POSIÇÃO NA OCUPAÇÃO

TRABALHADOR	% em relação a População Ocupada				Estimativas (mil)	Comparação com abr/13			Comparação com mai/12		
	mai/12	abr/13	mai/13	mai/13		Situação	VAR%	Dif (mil)	Situação	VAR%	Dif (mil)
EMP. COM CARTEIRA SETOR PRIVADO	47,1%	46,5%	46,0%	856	→	0,3	3	→	3,8	31	
EMP. SEM CARTEIRA SETOR PRIVADO	9,9%	9,8%	10,3%	193	→	7,2	13	→	11,3	20	
MILITAR OU FUNCIONÁRIO PÚBLICO ESTATUTÁRIO	7,7%	7,6%	7,1%	133	→	-4,1	-6	→	-1,9	-3	
CONTA PRÓPRIA	19,6%	20,8%	21,1%	392	→	2,7	10	↑	14,7	50	
EMPREGADOR	3,7%	3,8%	3,7%	69	→	-1,2	-1	→	6,6	4	

### GRUPAMENTOS DE ATIVIDADE

ATIVIDADE	% em relação a População Ocupada				Estimativas (mil)	Comparação com abr/13			Comparação com mai/12		
	mai/12	abr/13	mai/13	mai/13		Situação	VAR%	Dif (mil)	Situação	VAR%	Dif (mil)
INDÚSTRIA	9,4%	9,2%	9,3%	173	→	2,8	5	→	5,1	8	
CONSTRUÇÃO	9,5%	8,6%	8,5%	159	→	0,7	1	→	-4,2	-7	
COMÉRCIO	21,3%	21,6%	22,2%	414	→	4,4	17	↑	10,8	40	
SERVIÇOS PRESTADOS À EMPRESAS	15,7%	17,2%	16,9%	314	→	-0,1	0	↑	14,1	39	
EDUCAÇÃO, SAÚDE, ADM. PÚBLICA	17,4%	18,3%	17,9%	333	→	-0,6	-2	→	9,5	29	
SERVIÇOS DOMÉSTICOS	8,8%	7,2%	7,1%	132	→	-0,2	0	→	-14,6	-23	
OUTROS SERVIÇOS	17,3%	17,2%	17,4%	325	→	2,8	9	→	7,6	23	

### RENDIMENTO MÉDIO REAL

TRABALHADOR	Estimativas (R\$)			Comparação mensal		Comparação anual	
	maio de 2012	abril de 2013	maio de 2013	Situação	VAR%	Situação	VAR%
TOTAL	1.484,04	1.436,70	1.430,70	↓	-0,4	↓	-3,6
EMP. COM CARTEIRA SETOR PRIVADO	1.411,93	1.323,74	1.332,60	↑	0,7	↓	-5,6
EMP. SEM CARTEIRA SETOR PRIVADO	926,10	844,04	919,70	↑	9,0	↓	-0,7
MILITAR OU FUNCIONÁRIO PÚBLICO ESTATUTÁRIO	3.229,75	3.040,98	3.092,80	↑	1,7	↓	-4,2
CONTA PRÓPRIA	1.020,13	1.153,25	1.132,00	↓	-1,8	↑	11,0
NA INDÚSTRIA	1.940,64	1.547,25	1.518,50	↓	-1,9	↓	-21,8
NA CONSTRUÇÃO	1.249,56	1.169,68	1.121,00	↓	-4,2	↓	-10,3
NO COMÉRCIO	1.155,53	1.093,11	1.148,70	↑	5,1	↓	-0,6
NOS SERVIÇOS PRESTADOS À EMPRESAS	1.718,63	1.689,68	1.606,20	↓	-4,9	↓	-6,5
NA EDUCAÇÃO, SAÚDE, ADM. PÚBLICA	2.289,03	2.158,65	2.198,90	↑	1,9	↓	-3,9
NOS SERVIÇOS DOMÉSTICOS	590,18	550,46	544,50	↓	-1,1	↓	-7,7
EM OUTROS SERVIÇOS	1.234,62	1.307,90	1.328,50	↑	1,6	↑	7,6

Nota: As indicações de variação nas estimativas em relação às comparações as quais foram submetidas, foram feitas com base na metodologia que consiste em calcular intervalos de confiança para a diferença temporal para um determinado conjunto de indicadores provenientes da pesquisa, para cada região metropolitana isoladamente e para o conjunto das seis. Detalhes sobre esta metodologia podem ser verificados no texto: Lila M. F. e Freitas, M. P. S. "Estimação de Intervalos de Confiança para Estimadores de Diferenças Temporais na Pesquisa Mensal de Emprego". Rio de Janeiro: IBGE, Coordenação de Trabalho e Rendimento. Para as estimativas de rendimento foi adotado como parâmetro de alteração da situação 0,4%.

Rio de Janeiro, 20 de junho de 2013.

**REGIÃO METROPOLITANA DE SALVADOR**

**COORDENAÇÃO REGIONAL**

**Chefe da Unidade Estadual:** Artur Ferreira Silva Filho

**Coordenador da Pesquisa:** Almerinda Macedo Dantas de Oliveira

**Coordenador de Informática:** André Urpia

**Supervisores:**

João Alberto Lima Sobrinho  
José Jorge Alves Cerqueira  
Maria das Graças F. Barbalho  
Maria Jilvania Barreto de Sousa  
Marília Lopes Sturaro Guimarães  
Renilda Maria de Cerqueira  
Rosângela de Oliveira Machado

**Entrevistadores:**

Angelo Jorge Ferreira P. da Silva  
Adeilson de Souza Andrade  
Alessandro Dib de Abreu  
Aline Amaral da Silva Neves  
Aline Soares de Carvalho  
Allan Max de Oliveira Moraes  
Anderson Teles de Oliveira  
André Luis Oliveira da Hora  
Andrea Freitas Souza  
Andréia Cristina Jesus Silva  
Anne Elisabete da Silva Américo  
Antonio Alvaro Queiros Nunes  
Antônio César Costa Cunha  
Antonio Eli Pires Rosas  
Arisio da Silva Santana Júnior  
Bianca Sabrine Cerqueira Pereira  
Brenda dos Santos Ferreira  
Brenda Silva Ramos  
Camila Marques de Araújo  
Caroline Amparo Ferreira  
Danilo Oliveira Marques  
Édipo Nery Araújo de Oliveira  
Elisson Alvarenga Santana  
Fábio Martins de Souza  
Fabrício Ribeiro Rocha  
Frederico Sodrê Matos  
Gabriela Teixeira  
Gabriela Salustiano Santana  
Giovanni Pedroso de Moraes  
Helber de Souza Oliveira  
Helmuth Pereira Vasconcelos  
Isaac Bastos Silva  
Isaac Heber Melo de Oliveira  
Jamile de Jesus Dantas  
Jorge Edmundo Prazeres da Silva  
Joselito Borges dos Santos  
Josué Ribeiro de Souza

Jurimar Ribeiro Margalho  
Leonardo Souza Santos  
Lívia Santos de Jesus  
Lucas Neves Brito  
Lucas Santana Sena  
Luis Guilherme Lima Correia  
Marcia de Matos da Fonseca  
Marcela Lima Ferreira  
Mariana Pereira Barbosa  
Mariane Matos Amorim  
Marina Matos Moura  
Mikal Pereira Santos  
Milena Soledade de Sousa  
Naira Aparecida A.da Hora  
Nara Ferrel Oliveira  
Nara Haru Marumo de Souza  
Olívia Maria Silva Teixeira de Jesus  
Patrick Ferreira dos Santos Lima  
Rafaela Ferreira da C. Queiroz  
Rafael Borges da Cruz de Deus  
Rafael Regueira Santos  
Regilene Santos da Encarnação  
Renan Eugenio Costa de Oliveira  
Shirley Simone Reis  
Scarlet Moura Almeida  
Sofia Aparecida Santana Mesquita da Silva  
Suzana Moura de Souza  
Tatiane Coutinho dos Santos  
Tiago Barbosa  
Tiago Barroso Pimentel  
Thiago Lima da Cruz  
Tiago Rocha Cerqueira Lima  
Vanessa Silva da Cruz  
Vinicius Souza Alves  
Vinícius Souza Santos  
Vladmir Félix Pacheco