



Instituto Brasileiro de Geografia e Estatística

Pesquisa Mensal de Emprego

PME

Região Metropolitana de Belo Horizonte

Maio de 2013

Taxa de desocupação (4,3%) apresentou estabilidade no mês e queda no ano. Rendimento teve alta no mês (0,7%) e no ano (1,1%).

Em maio de 2013, a população em idade ativa (PIA) somava 4.592 mil pessoas na Região Metropolitana de Belo Horizonte, ficando estável no mês e registrando elevação de 1,7% no ano. Das 4.592 mil pessoas em idade ativa, 56,1% encontravam-se ocupadas (nível de ocupação), 2,5% desocupadas e 41,4% não economicamente ativas. A população ocupada (PO), formada por 2.574 mil pessoas, apresentou estabilidade no mês e queda de 2,3% no ano.

A população desocupada (PD) apresentou estabilidade no mês e queda em relação a maio de 2012 (16,9%).

A taxa de desocupação (4,3%) apresentou estabilidade no mês e declínio em relação ao mesmo mês do ano anterior (0,8 ponto percentual).

POPULAÇÃO OCUPADA

População Ocupada na Região Metropolitana de Belo Horizonte (%)

| Mês de Maio | 2011 | 2012 | 2013 |
|--|------|------|------|
| Sexo: | | | |
| Masculino | 53,6 | 52,9 | 54,1 |
| Feminino | 46,4 | 47,1 | 45,9 |
| Faixa Etária: | | | |
| 10 a 14 anos | 0,3 | 0,2 | 0,2 |
| 15 a 17 anos | 2,1 | 2,0 | 1,8 |
| 18 a 24 anos | 16,2 | 15,7 | 14,0 |
| 25 a 49 anos | 60,7 | 61,4 | 62,3 |
| 50 anos ou mais | 20,7 | 20,7 | 21,7 |
| Anos de Estudo: | | | |
| Sem instrução e menos de 1 ano | 1,5 | 1,5 | 1,7 |
| 1 a 3 anos | 3,8 | 3,5 | 2,8 |
| 4 a 7 anos | 21,0 | 20,0 | 18,1 |
| 8 a 10 anos | 18,7 | 17,5 | 17,8 |
| 11 anos ou mais | 54,8 | 57,2 | 59,6 |
| Tamanho do Empreendimento: | | | |
| 1 a 5 pessoas | 33,1 | 32,8 | 31,7 |
| 6 a 10 pessoas | 6,7 | 6,3 | 6,5 |
| 11 ou mais pessoas | 60,2 | 61,0 | 61,9 |
| Tempo de Permanência no Trabalho: | | | |
| Até 30 dias | 3,4 | 2,4 | 2,6 |
| De 31 dias a menos de 1 ano | 23,8 | 23,6 | 21,4 |
| De 1 ano a menos de 2 anos | 11,8 | 12,7 | 11,4 |
| 2 anos ou mais | 61,0 | 61,3 | 64,7 |
| Horas Habitualmente Trabalhadas por Semana: | | | |
| Até 39 horas | 21,0 | 20,7 | 18,3 |
| 40 a 44 horas | 55,4 | 56,9 | 58,8 |
| 45 horas e mais | 23,6 | 22,5 | 22,9 |

TAXA DE DESOCUPAÇÃO

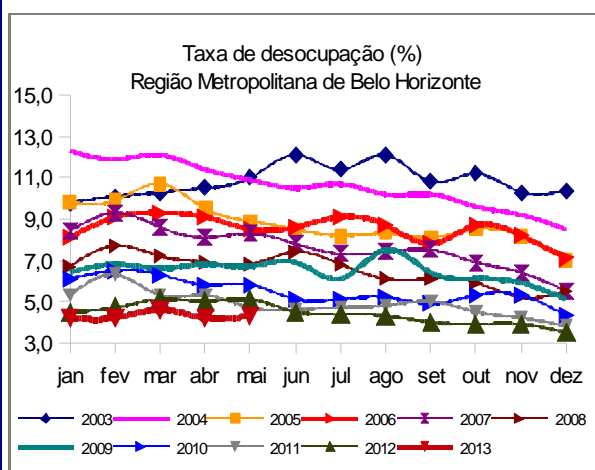

Em doze meses, a população desocupada reduziu 16,9% na Região Metropolitana de Belo Horizonte.

FONTE: IBGE, Diretoria de Pesquisas, Coordenação de Trabalho e Rendimento, Pesquisa Mensal de Emprego.

GRUPAMENTOS DE ATIVIDADE

Na comparação mensal, nenhum grupamento de atividade apresentou variação estatisticamente significativa do contingente de trabalhadores.

Na comparação anual, os contingentes de trabalhadores na *Construção* e nos *Serviços domésticos* apresentaram queda (10,0% e 12,5%, respectivamente). Os demais grupamentos de atividade registraram estabilidade.

Em relação à população ocupada, o grupamento da *Construção* empregou 9,2% (237 mil pessoas) e o grupo dos *Serviços domésticos* empregou 6,1% (158 mil pessoas).

População Ocupada na Região Metropolitana de Belo Horizonte

| Mês de Maio | 2011 | 2012 | 2013 |
|--|------|------|------|
| Grupamentos de Atividade: | | | |
| Indústria extrativa, de transformação e distribuição de eletricidade, gás e água | 18,1 | 16,6 | 16,1 |
| Construção | 8,9 | 10,0 | 9,2 |
| Comércio, reparação de veículos automotores e de objetos pessoais e domésticos e comércio a varejo de combustíveis | 17,7 | 18,3 | 18,9 |
| Serviços prestados à empresa, aluguéis, atividades imobiliárias e intermediação financeira | 14,8 | 14,0 | 14,7 |
| Educação, saúde, serviços sociais, administração pública, defesa e seguridade social | 16,5 | 17,5 | 17,5 |
| Serviços domésticos | 7,4 | 6,8 | 6,1 |
| Outros serviços (alojamento, transporte, limpeza urbana e serviços pessoais) | 16,0 | 16,2 | 16,8 |

FONTE: IBGE, Diretoria de Pesquisas, Coordenação de Trabalho e Rendimento, Pesquisa Mensal de Emprego.

POSIÇÃO NA OCUPAÇÃO

Na comparação mensal, todas as formas de ocupação investigadas na Pesquisa permaneceram estáveis.

No ano, o contingente de *Empregados sem carteira de trabalho assinada no setor privado* teve queda de 10,1%. As demais formas de ocupação não apresentaram variação.

Os *Empregados com carteira de trabalho assinada no setor privado* representaram 49,8% da população ocupada em maio; os *Empregados sem carteira de trabalho assinada no setor privado* eram 9,3 %; e 16,7% trabalhavam *por conta própria*.

População Ocupada na Região Metropolitana de Belo Horizonte (%)

| Mês de Maio | 2011 | 2012 | 2013 |
|---|------|------|------|
| Posição na Ocupação: | | | |
| Empregados COM carteira de trabalho assinada no setor privado | 48,1 | 48,0 | 49,8 |
| Empregados SEM carteira de trabalho assinada no setor privado | 10,5 | 10,1 | 9,3 |
| Militares ou Funcionários Públicos | 7,8 | 7,9 | 8,2 |
| Trabalhadores por conta própria | 16,9 | 17,2 | 16,7 |
| Empregador | 4,7 | 5,3 | 5,5 |

FONTE: IBGE, Diretoria de Pesquisas, Coordenação de Trabalho e Rendimento, Pesquisa Mensal de Emprego.

RENDIMENTO

O rendimento médio real da população ocupada na Região Metropolitana de Belo Horizonte, estimado em R\$ 1.846,70 em maio de 2013, apresentou alta no mês de 0,7% e no ano de 1,1%.

Na análise mensal, apenas os *Empregados sem carteira de trabalho assinada no setor privado* teve elevação em seus rendimentos (17,7%). Os *Empregados com carteira de trabalho assinada no setor privado*, os *Militares ou funcionários públicos estatutários* e os *Trabalhadores por conta própria* tiveram queda.

Na comparação anual, os *Militares ou funcionários públicos estatutários* registraram queda de 7,1% em seus rendimentos médios reais, enquanto os *Empregados sem carteira de trabalho assinada no setor privado* e os *Trabalhadores por conta própria* tiveram aumento (19,9% e 0,5%, respectivamente).

Em relação aos grupamentos de atividade, o destaque foi o aumento de 5,5%, frente a abril de 2013, dos rendimentos dos trabalhadores nos *Outros Serviços*.

No ano, verificou-se alta nos rendimentos dos trabalhadores na *Indústria* (1,0%); na *Construção* (10,7%); nos *Serviços prestados às empresas* (0,4%); nos *Serviços domésticos* (6,3%) e nos *Outros serviços* (4,5%). Os grupamentos do *Comércio e da Educação, Saúde e Administração Pública* apresentaram redução em seus rendimentos em doze meses.

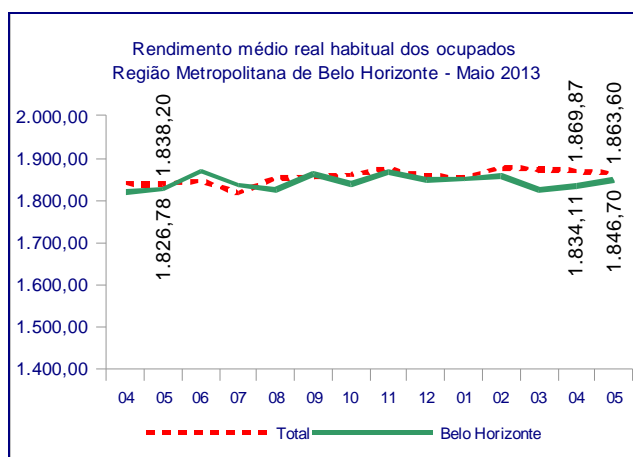

maio de 2013

| TAXA | Estimativas (%) | | | Comparação mensal | | Comparação anual | |
|-------------|-----------------|---------------|--------------|-------------------|----------|------------------|----------|
| | maio de 2012 | abril de 2013 | maio de 2013 | Var (pp) | Situação | Var (pp) | Situação |
| ATIVIDADE | 61,4 | 58,6 | 58,6 | 0,0 | → | -2,8 | ↓ |
| DESOCUPAÇÃO | 5,1 | 4,2 | 4,3 | 0,1 | → | -0,8 | ↓ |

| POPULAÇÃO | % em relação a População em Idade Ativa | | | Estimativas (mil) | Comparação com abr/13 | | | Comparação com mai/12 | | |
|--------------------------|---|--------|--------|-------------------|-----------------------|------|-----------|-----------------------|-------|-----------|
| | mai/12 | abr/13 | mai/13 | | Situação | VAR% | Dif (mil) | Situação | VAR% | Dif (mil) |
| EM IDADE ATIVA | 100,0% | 100,0% | 100,0% | 4.592 | → | 0,2 | 7 | ↑ | 1,7 | 78 |
| ECONOMICAMENTE ATIVA | 61,4% | 58,6% | 58,6% | 2.690 | → | 0,1 | 3 | ↓ | -3,0 | -83 |
| OCUPADA | 58,3% | 56,1% | 56,1% | 2.574 | → | 0,0 | 1 | ↓ | -2,3 | -59 |
| DESOCUPADA | 3,1% | 2,5% | 2,5% | 116 | → | 2,5 | 3 | ↓ | -16,9 | -24 |
| NÃO ECONOMICAMENTE ATIVA | 38,6% | 41,4% | 41,4% | 1.902 | → | 0,2 | 4 | ↑ | 9,3 | 161 |

POSIÇÃO NA OCUPAÇÃO

| TRABALHADOR | % em Relação a População Ocupada | | | Estimativas (mil) | Comparação com abr/13 | | | Comparação com mai/12 | | |
|--|----------------------------------|--------|--------|-------------------|-----------------------|------|-----------|-----------------------|-------|-----------|
| | mai/12 | abr/13 | mai/13 | | Situação | VAR% | Dif (mil) | Situação | VAR% | Dif (mil) |
| EMP. COM CARTEIRA SETOR PRIVADO | 48,0% | 50,1% | 49,8% | 1.283 | → | -0,4 | -5 | → | 1,5 | 19 |
| EMP. SEM CARTEIRA SETOR PRIVADO | 10,1% | 8,9% | 9,3% | 238 | → | 3,7 | 9 | ↓ | -10,1 | -27 |
| MILITAR OU FUNCIONÁRIO PÚBLICO ESTATUTÁRIO | 7,9% | 8,1% | 8,2% | 211 | → | 1,2 | 3 | → | 1,0 | 2 |
| CONTA PRÓPRIA | 17,2% | 17,0% | 16,7% | 431 | → | -1,5 | -7 | → | -5,1 | -23 |
| EMPREGADOR | 5,3% | 5,4% | 5,5% | 142 | → | 1,9 | 3 | → | 2,6 | 4 |

GRUPAMENTOS DE ATIVIDADE

| ATIVIDADE | % em relação a População Ocupada | | | Estimativas (mil) | Comparação com abr/13 | | | Comparação com mai/12 | | |
|-------------------------------|----------------------------------|--------|--------|-------------------|-----------------------|------|-----------|-----------------------|-------|-----------|
| | mai/12 | abr/13 | mai/13 | | Situação | VAR% | Dif (mil) | Situação | VAR% | Dif (mil) |
| INDÚSTRIA | 16,6% | 16,3% | 16,1% | 415 | → | -0,9 | -4 | → | -5,1 | -22 |
| CONSTRUÇÃO | 10,0% | 9,3% | 9,2% | 237 | → | -0,7 | -2 | ↓ | -10,0 | -26 |
| COMÉRCIO | 18,3% | 18,2% | 18,9% | 488 | → | 4,1 | 19 | → | 1,2 | 6 |
| SERVIÇOS PRESTADOS À EMPRESAS | 14,0% | 15,0% | 14,7% | 377 | → | -2,4 | -9 | → | 2,4 | 9 |
| EDUCAÇÃO, SAÚDE, ADM. PÚBLICA | 17,5% | 17,8% | 17,5% | 451 | → | -1,5 | -7 | → | -2,2 | -10 |
| SERVIÇOS DOMÉSTICOS | 6,8% | 6,3% | 6,1% | 158 | → | -2,3 | -4 | ↓ | -12,5 | -23 |
| OUTROS SERVIÇOS | 16,2% | 16,8% | 16,8% | 433 | → | 0,5 | 2 | → | 1,6 | 7 |

RENDIMENTO MÉDIO REAL

| TRABALHADOR | Estimativas (R\$) | | | Comparação mensal | | Comparação anual | |
|--|-------------------|---------------|--------------|-------------------|------|------------------|------|
| | maio de 2012 | abril de 2013 | maio de 2013 | Situação | VAR% | Situação | VAR% |
| TOTAL | 1.826,78 | 1.834,11 | 1.846,70 | ↑ | 0,7 | ↑ | 1,1 |
| EMP. COM CARTEIRA SETOR PRIVADO | 1.516,49 | 1.545,04 | 1.519,10 | ↓ | -1,7 | → | 0,2 |
| EMP. SEM CARTEIRA SETOR PRIVADO | 1.222,56 | 1.246,02 | 1.466,10 | ↑ | 17,7 | ↑ | 19,9 |
| MILITAR OU FUNCIONÁRIO PÚBLICO ESTATUTÁRIO | 3.518,26 | 3.334,02 | 3.268,30 | ↓ | -2,0 | ↓ | -7,1 |
| CONTA PRÓPRIA | 1.634,04 | 1.728,47 | 1.642,10 | ↓ | -5,0 | ↑ | 0,5 |
| NA INDÚSTRIA | 1.832,13 | 1.896,72 | 1.850,30 | ↓ | -2,4 | ↑ | 1,0 |
| NA CONSTRUÇÃO | 1.447,39 | 1.650,17 | 1.602,50 | ↓ | -2,9 | ↑ | 10,7 |
| NO COMÉRCIO | 1.495,85 | 1.467,85 | 1.417,90 | ↓ | -3,4 | ↓ | -5,2 |
| NOS SERVIÇOS PRESTADOS À EMPRESAS | 2.270,99 | 2.198,05 | 2.280,80 | ↑ | 3,8 | ↑ | 0,4 |
| NA EDUCAÇÃO, SAÚDE, ADM. PÚBLICA | 2.721,19 | 2.610,45 | 2.679,90 | ↑ | 2,7 | ↓ | -1,5 |
| NOS SERVIÇOS DOMÉSTICOS | 722,52 | 762,27 | 768,20 | ↑ | 0,8 | ↑ | 6,3 |
| EM OUTROS SERVIÇOS | 1.535,10 | 1.521,52 | 1.604,60 | ↑ | 5,5 | ↑ | 4,5 |

Nota: As indicações de variação nas estimativas em relação às comparações as quais foram submetidas, foram feitas com base na metodologia que consiste em calcular intervalos de confiança para a diferença temporal para um determinado conjunto de indicadores provenientes da pesquisa, para cada região metropolitana isoladamente e para o conjunto das seis. Detalhes sobre esta metodologia podem ser verificados no texto: Lila M. F. e Freitas, M. P. S. "Estimação de Intervalos de Confiança para Estimadores de Diferenças Temporais na Pesquisa Mensal de Emprego". Rio de Janeiro: IBGE, Coordenação de Trabalho e Rendimento. Para as estimativas de rendimento foi adotado como parâmetro de alteração da situação 0,4%.

Rio de Janeiro, 20 de junho de 2013.

REGIÃO METROPOLITANA DE BELO HORIZONTE

COORDENAÇÃO REGIONAL

Chefe da Unidade Estadual: Maria Antônia Esteves

Coordenador da Pesquisa: Gilbert José de Melo

Coordenador de Informática: Carlos Cardoso Silva

Supervisores:

Agostinho Andrade Moreira
Ana Lúcia Diniz Cabral
Clara Vielmi Fortes
Edvania Elisa de Moura
Ernesto Fagundes Caillard
Gilson Lisboa de Matos
Marcelo Lima Leite
Nevil Domingues
Ronaldo Contão Brauer
Valéria Maria Pinto

Entrevistadores:

Alberto José Oliveira Pereira
Alessander Rodrigo Silveira Andrade
Alexandre de Oliveira Torres
Alexson Gomes Viana
Amália Gonçalves de Toledo
Ana Carolina Miranda Nunes
Ana Cláudia da Mata Nunes
Ana Luíza Viegas Mendes
Ana Paula Bragança
André Luis Carvalho
Antônio Joaquim Arcanjo Neto
Aracy de Almeida Drumond
Ataulfo Célio Dias
Athos de Moura Melo
Camilla Willian Costa
Cindileia Rosa da Silva
Cristiane Paula Camilo Lopes
Dalila Pereira Rodrigues
Daniel Sampaio Mota
Daniele Tavares Catarino
David Jackson Evangelista
Douglas William Araújo da Silva
Ednando César de Souza
Elgler Stefania Pires Peixoto
Ellen Cristina Andrade
Eugênio Márcio Gurgel
Fausto Johnny Alves Rocha
Felipe Dias de Silva
Flávia Grazielle Gomes de Oliveira
Gabriela Correa de Castro
Gabriela Calinconi Pereira
Gevani Junio Fidelis da Costa
Geraldo Magela Cunha
Giovanny Paulino da Silva
Gislane Costa Aguiar
Guilherme Nunes Marques
Heider Evangelista Faria Santos
Hermínia Maria dos Santos
Heron Borges Ribeiro
Hudson Luiz Mol Sampaio
Humberto Meireles
Ithálo Eric de Carvalho Silva
Izabela Quaresma Monteiro de Barros Teixeira
Jéssica Priscila de Resende
Kelle Cristina de Assis

Kleber Mendes Prodígios
Laís da Silva Fernandes
Lazaro Pinheiro Barros
Leandro Rosa da Silva
Leandro Vieira Marques
Leonardo Antônio Leite
Libério Antônio de Magalhães
Lorena Sofia Marcelino Gonçalves
Lucas Tadeu Araújo de Oliveira
Luiz Carlos de Azeredo
Luziane Pacheco Miranda
Manoel José Colen Guimarães
Marcelo Fernandes Moreira
Marco Túlio Martins Resende
Marconi Geraldo Braga
Marcondson Francisco de Matos
Maria Elizabeth Abreu de Araújo
Marilene da Silveira Coelho de Souza
Marília Panisset Brandão Fadel
Matheus Oliveira Costa
Natália Cecília do Nascimento
Natália Januária Cassemiro
Natasha Borges dos Santos
Neuza Aparecida dos Santos
Núbia Gonçalves Ferreira
Patrícia Lorena dos Santos
Pedro Renato de Souza
Poliana Campos Araújo
Rafael Machado Carlos
Rafael Santos de Paula
Roberto Bispo Cerqueira
Rodolfo Silvério Vilela
Rodrigo Fernandes de Carvalho
Romney de Freitas França
Romulo Guilherme de Paula Santos
Rosângela Rodrigues de Souza
Sioné Francisco Rodrigues Junior
Sônia Delfino dos Santos
Talles Bertan Vargas Quirino
Tânia Rosalina Martins Caetano
Thiago Wilson Cunha Cordeiro
Valfrido Soares Filho
Walisson Gastaldi Menezes
Willian Pereira Costa
Yves Moreira Ribeiro

Apoio administrativo:

Jordana Sidô Nogueira
Luciana Maria de Oliveira Marques
Poliana Ribeiro da Silva Moraes