

Taxa de desocupação (5,2%) ficou estável em maio de 2013

Em maio de 2013 havia na Região Metropolitana do Rio de Janeiro 10.540 mil pessoas em idade ativa (PIA). Essa população permaneceu estável na comparação mensal e aumentou 0,9% frente a maio de 2012. Das 10.540 mil pessoas em idade ativa, 52,0% encontravam-se ocupadas (nível da ocupação), 2,9% desocupadas e 45,1% não economicamente ativas.

A população ocupada (PO), estimada em aproximadamente 5.482 mil pessoas, não apresentou variação nas comparações mensal e anual. A população desocupada (PD), estimada em 300 mil pessoas, ficou estável em relação a abril de 2013 e maio de 2012. A população não economicamente ativa (PNEA), com aproximadamente 4.757 mil pessoas, não apresentou variação estatisticamente significativa no mês e no ano.

A taxa de desocupação em maio de 2013, 5,2%, ficou estável em relação a abril (4,8%) e frente a maio de 2012 (5,2%).

POPULAÇÃO OCUPADA

População Ocupada na Região Metropolitana do Rio de Janeiro (%)			
Mês de Maio	2011	2012	2013
Sexo:			
Masculino	55,3	55,4	55,0
Feminino	44,7	44,6	45,0
Faixa Etária:			
10 a 14 anos	0,2	0,1	0,1
15 a 17 anos	0,9	0,9	0,7
18 a 24 anos	12,0	11,8	11,1
25 a 49 anos	61,9	61,8	60,6
50 anos ou mais	25,0	25,4	27,6
Anos de Estudo:			
Sem instrução e menos de 1 ano	1,9	1,7	1,5
1 a 3 anos	3,3	3,5	2,8
4 a 7 anos	17,0	15,7	14,6
8 a 10 anos	17,9	17,0	16,4
11 anos ou mais	59,9	62,1	64,5
Tamanho do Empreendimento:			
1 a 5 pessoas	36,5	36,4	36,2
6 a 10 pessoas	5,0	5,0	5,0
11 ou mais pessoas	58,5	58,6	58,8
Tempo de Permanência no Trabalho:			
Até 30 dias	0,9	0,8	1,0
De 31 dias a menos de 1 ano	14,3	16,9	15,1
De 1 ano a menos de 2 anos	10,8	11,3	11,4
2 anos ou mais	74,0	70,9	72,5
Horas Habitualmente Trabalhadas por Semana:			
Até 39 horas	16,5	17,6	17,7
40 a 44 horas	49,2	48,3	49,4
45 horas e mais	34,3	34,1	32,9

TAXA DE DESOCUPAÇÃO

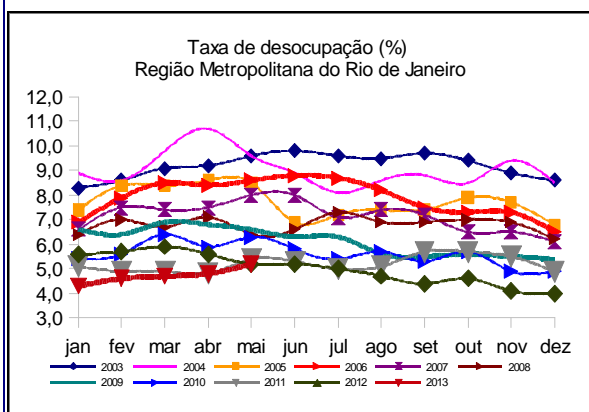

Em doze meses, o rendimento médio real apresentou alta de 3,0%, na Região Metropolitana do Rio de Janeiro.

FONTE: IBGE, Diretoria de Pesquisas, Coordenação de Trabalho e Rendimento, Pesquisa Mensal de Emprego.

GRUPAMENTOS DE ATIVIDADE

Em relação a abril de 2013 e maio de 2012, não houve variação estatisticamente significativa nos grupamentos de atividade.

Estavam ocupados nos **Serviços Prestados às Empresas**, 16,1% dos trabalhadores da Região Metropolitana de Porto Alegre, o equivalente a 884 mil pessoas. O **Comércio** empregava 17,9% da população ocupada (980 mil); 19,7% (1.081 mil) estavam empregados nas atividades de **Educação, Saúde e Administração Pública** e 19,7% nos **Outros Serviços (alojamento, transporte, limpeza urbana e serviços pessoais)**.

População Ocupada na Região Metropolitana do Rio de Janeiro (%)

Mês de Maio	2011	2012	2013
Grupamentos de Atividade:			
Indústria extrativa, de transformação e distribuição de eletricidade, gás e água	11,7	12,5	12,0
Construção	7,5	7,2	7,5
Comércio, reparação de veículos automotores e de objetos pessoais e domésticos e comércio a varejo de combustíveis	18,5	17,4	17,9
Serviços prestados à empresa, aluguéis, atividades imobiliárias e intermediação financeira	15,7	16,7	16,1
Educação, saúde, serviços sociais, administração pública, defesa e seguridade social	19,0	18,9	19,7
Serviços domésticos	7,4	6,9	6,5
Outros serviços (alojamento, transporte, limpeza urbana e serviços pessoais)	19,4	19,8	19,7

FONTE: IBGE, Diretoria de Pesquisas, Coordenação de Trabalho e Rendimento, Pesquisa Mensal de Emprego.

POSIÇÃO NA OCUPAÇÃO

Na comparação mensal e frente a maio de 2012 nenhuma forma de ocupação apresentou variação estatisticamente significativa.

Em relação à população ocupada, os **Empregados com carteira assinada no setor privado**, representavam 44,9% do total (2.463 mil trabalhadores), enquanto os **Empregados sem carteira assinada no setor privado** representavam 9,1% do total (501 mil trabalhadores) e os **Trabalhadores por conta própria** eram 20,8% (1.141 mil trabalhadores).

População Ocupada na Região Metropolitana do Rio de Janeiro (%)

Mês de Maio	2011	2012	2013
Posição na Ocupação:			
Empregados COM carteira de trabalho assinada no setor privado	44,5	44,2	44,9
Empregados SEM carteira de trabalho assinada no setor privado	9,7	9,5	9,1
Militares ou Funcionários Públicos	9,5	10,3	10,5
Trabalhadores por conta própria	21,4	21,2	20,8
Empregador	3,6	4,3	4,1

FONTE: IBGE, Diretoria de Pesquisas, Coordenação de Trabalho e Rendimento, Pesquisa Mensal de Emprego.

RENDIMENTO

O rendimento médio real da população ocupada na Região Metropolitana do Rio de Janeiro, que em maio de 2013 foi estimado em R\$ 1.972,00, permaneceu estável frente ao mês anterior (abril de 2013) e aumentou 3,0% quando comparado com o rendimento de maio do ano passado (R\$ 1.914,04).

Em maio de 2013, os **Empregados com carteira assinada no setor privado**, os **Militares ou Funcionários Públicos Estatutários** e os **Trabalhadores por conta própria** registraram aumento em seus rendimentos de 2,3%, 2,0% e 4,6%, respectivamente. Na comparação com maio de 2012, o destaque foi para os **Empregados sem carteira no setor privado**, cujo ganho no rendimento foi de 28,5%. Já os **Trabalhadores por conta própria** tiveram perda de 7,3% no ano.

Frente a abril de 2013, os trabalhadores nos **Serviços prestados às empresas**, na **Educação, saúde, administração pública**, e nos **Serviços domésticos**, tiveram aumento em seus rendimentos de 2,9%, 3,0% e 0,6%, nesta ordem. Em 12 meses, o maior crescimento foi na **Construção** (9,8%).

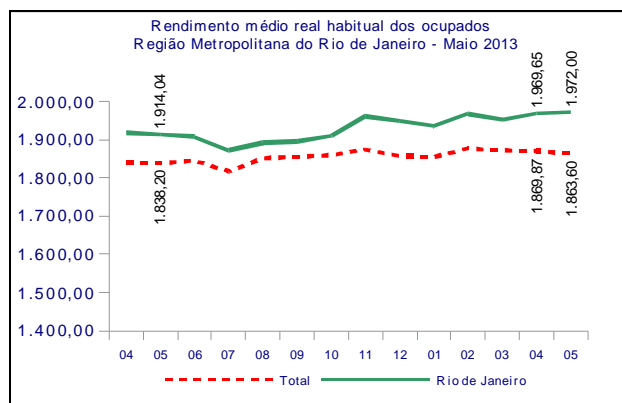

maio de 2013

TAXA	Estimativas (%)			Comparação mensal		Comparação anual	
	maio de 2012	abril de 2013	maio de 2013	Var (pp)	Situação	Var (pp)	Situação
ATIVIDADE	55,2	54,5	54,9	0,4	→H	-0,3	→H
DESOCUPAÇÃO	5,2	4,8	5,2	0,4	→H	0,0	→H

POPULAÇÃO	% em relação a População em Idade Ativa			Estimativas (mil)	Comparação com abr/13			Comparação com mai/12		
	mai/12	abr/13	mai/13		Situação	VAR%	Dif (mil)	Situação	VAR%	Dif (mil)
EM IDADE ATIVA	100,0%	100,0%	100,0%	10.540	→H	0,0	3	↑	0,9	92
ECONOMICAMENTE ATIVA	55,2%	54,5%	54,9%	5.783	→H	0,7	42	→H	0,3	15
OCUPADA	52,4%	51,9%	52,0%	5.482	→H	0,3	14	→H	0,2	13
DESOCUPADA	2,9%	2,6%	2,9%	300	→H	10,2	28	→H	0,9	3
NÃO ECONOMICAMENTE ATIVA	44,8%	45,5%	45,1%	4.757	→H	-0,8	-40	→H	1,6	77

POSIÇÃO NA OCUPAÇÃO

TRABALHADOR	% em Relação a População Ocupada			Estimativas (mil)	Comparação com abr/13			Comparação com mai/12		
	mai/12	abr/13	mai/13		Situação	VAR%	Dif (mil)	Situação	VAR%	Dif (mil)
EMP. COM CARTEIRA SETOR PRIVADO	44,2%	45,1%	44,9%	2.463	→H	-0,1	-3	→H	1,8	44
EMP. SEM CARTEIRA SETOR PRIVADO	9,5%	8,7%	9,1%	501	→H	5,6	27	→H	-3,4	-18
MILITAR OU FUNCIONÁRIO PÚBLICO ESTATUTÁRIO	10,3%	10,4%	10,5%	578	→H	2,1	12	→H	2,8	16
CONTA PRÓPRIA	21,2%	21,1%	20,8%	1.141	→H	-1,1	-13	→H	-1,5	-18
EMPREGADOR	4,3%	4,1%	4,1%	224	→H	-0,5	-1	→H	-5,7	-14

GRUPAMENTOS DE ATIVIDADE

ATIVIDADE	% em relação a População Ocupada			Estimativas (mil)	Comparação com abr/13			Comparação com mai/12		
	mai/12	abr/13	mai/13		Situação	VAR%	Dif (mil)	Situação	VAR%	Dif (mil)
INDÚSTRIA	12,5%	12,2%	12,0%	656	→H	-1,4	-9	→H	-3,8	-26
CONSTRUÇÃO	7,2%	7,6%	7,5%	413	→H	-0,7	-3	→H	5,2	21
COMÉRCIO	17,4%	18,0%	17,9%	980	→H	-0,3	-3	→H	2,7	26
SERVIÇOS PRESTADOS À EMPRESAS	16,7%	16,0%	16,1%	884	→H	0,9	8	→H	-3,2	-29
EDUCAÇÃO, SAÚDE, ADM. PÚBLICA	18,9%	19,6%	19,7%	1.081	→H	0,8	9	→H	4,2	44
SERVIÇOS DOMÉSTICOS	6,9%	6,5%	6,5%	358	→H	0,7	2	→H	-5,4	-21
OUTROS SERVIÇOS	19,8%	19,6%	19,7%	1.081	→H	0,8	8	→H	-0,4	-4

RENDIMENTO MÉDIO REAL

TRABALHADOR	Estimativas (R\$)			Comparação mensal		Comparação anual	
	maio de 2012	abril de 2013	maio de 2013	Situação	VAR%	Situação	VAR%
TOTAL	1.914,04	1.969,65	1.972,00	→H	0,1	↑	3,0
EMP. COM CARTEIRA SETOR PRIVADO	1.725,06	1.747,65	1.788,30	↑	2,3	↑	3,7
EMP. SEM CARTEIRA SETOR PRIVADO	1.258,77	1.753,08	1.617,50	↓	-7,7	↑	28,5
MILITAR OU FUNCIONÁRIO PÚBLICO ESTATUTÁRIO	3.382,53	3.348,04	3.416,20	↑	2,0	↑	1,0
CONTA PRÓPRIA	1.631,91	1.446,18	1.512,90	↑	4,6	↓	-7,3
NA INDÚSTRIA	2.138,09	2.306,33	2.255,50	↓	-2,2	↑	5,5
NA CONSTRUÇÃO	1.356,41	1.605,11	1.489,50	↓	-7,2	↑	9,8
NO COMÉRCIO	1.409,57	1.510,36	1.489,80	↓	-1,4	↑	5,7
NOS SERVIÇOS PRESTADOS À EMPRESAS	2.442,79	2.394,04	2.463,40	↑	2,9	↑	0,8
NA EDUCAÇÃO, SAÚDE, ADM. PÚBLICA	2.652,30	2.664,23	2.743,80	↑	3,0	↑	3,4
NOS SERVIÇOS DOMÉSTICOS	743,18	797,78	802,50	↑	0,6	↑	8,0
EM OUTROS SERVIÇOS	1.699,07	1.682,27	1.645,90	↓	-2,2	↓	-3,1

Nota: As indicações de variação nas estimativas em relação às comparações as quais foram submetidas, foram feitas com base na metodologia que consiste em calcular intervalos de confiança para a diferença temporal para um determinado conjunto de indicadores provenientes da pesquisa, para cada região metropolitana isoladamente e para o conjunto das seis. Detalhes sobre esta metodologia podem ser verificados no texto: Lila M. F. e Freitas, M. P. S. "Estimação de Intervalos de Confiança para Estimadores de Diferenças Temporais na Pesquisa Mensal de Emprego". Rio de Janeiro: IBGE, Coordenação de Trabalho e Rendimento. Para as estimativas de rendimento foi adotado como parâmetro de alteração da situação 0,4%.

Rio de Janeiro, 20 de junho de 2013.

REGIÃO METROPOLITANA DO RIO DE JANEIRO

COORDENAÇÃO REGIONAL

Chefe da Unidade Estadual: Romualdo Pereira de Rezende
Coordenador da Pesquisa: Luiz Carlos Lima dos Santos
Coordenador de Informática: Carlos Eduardo Portela Bernardes

Supervisores:

Francisco Ribeiro da Silva Filho
Glória Maria Henriques Souza
Jessé Caldas de Almeida
Julio Cesar de Barros Gerijos
Lia Cardoso de Souza
Luis Antonio Gonçalves de Carvalho

Luiz Ignácio da Silva
Marcos Vinicius Carvalho da Silva
Mario Portella Freire
Murilo da Silva Santa Rosa
Tânia Petra de Oliveira
Tereza Cristina de Aquino Carvalho

Entrevistadores:

Adilar dos Santos Muniz
Alexandre Mário de Oliveira Santos da Paz
Allan Kardec Marques de Oliveira
Amabile Grilo Silva
Amanda Cristine Rocha da Cruz
Ana Maria Monero
André Luís Veloso de Oliveira
Antonio Sena da Silva
Artur Miranda Rosa
Azebi dos Santos Veiga
Bernardo Simões da Silva
Caio Rodrigues Gomes Leite
Camilla Guimarães de Campos
Carlos Eduardo da Silva Garcia
Carlos Luiz da Silva Junior
Claudio Alves de Souza Filho
Douglas Floriano Ribeiro
Eduardo Gomes Lo Russo
Eliana Alves Moraes
Expedita da Conceição Silva Gonçalves
Felipe de Souza Gonçalves
Fernando Costa da Silva
Gabriel de Souza Cruz
Gilberto da Conceição Brollo Filho
Ícaro Moreno de Souza Melo
Indiane Rodrigues da Costa
Ivone Vilela Bello
Jackson Benedito Miranda de Siqueira
Janete de Souza Soares
Jaqueline da Valle Alvine de Almeida
João Fernando da Silva Costa
Jonatas da Silva Abreu Aarão
Jorge Luis Ramos Alves
Jose de Souza Silva
Jose Rodrigues Augusto Gomes
Jubdervan Ignácio Silva
Leila Chades de Abreu
Leonel Braga Mazotto
Livia Antunes
Lucas Lazaro Sperduto

Luiz Carlos Terra Gomes
Luiz Carlos de Oliveira Silva
Manoel Gustavo Lusitano Mosso
Marcio Oliveira Pereira
Maria da Graça Ferreira
Mariana Alves Teixeira de Sousa
Mariane de Oliveira Lima
Marina Fagundes Tomazini
Matheus Abdiel de Souza Gonçalves
Nelson Fernandes Tavares
Nilo Sérgio da Silva
Rafael da Luz Correa
Rafael Moura Machado
Rafael Pinto Rodrigues Santos
Rafael Ramos da Silva
Raphael Cunha Barboza
Regina Célia Feliciano Andrade
Reginaldo Nascimento Oliveira
Reinaldo de Oliveira Alves
Reinaldo José Benevenuti
Renato Luis Acosta da Silva
Ricardo Lage de Oliveira
Roberto de Castro da Silva
Rodrigo Meckelburg Peixoto
Ronaldo Pastura Martins
Roserval Pimentel Rolins
Silvana Rajão
Sílvia Nogueira de Barros Gama
Sirlei Vieira dos Santos
Solange Auxiliadora Feliciano de Andrade
Solange da Silva Fortes
Sonia Maria Cortes Gouveia Mesquita
Sonia Regina Ferreira Coimbra
Tania Petra de Oliveira
Tatiane Soares da Cunha Codeõ
Ubiracy de Oliveira
Valmir da Silva Pereira
Vicente Baldoino de Araujo Neto
Vicente de Paulo Sanches Alvarez
Vinicius da Silva Ferreira
Vitor Lucas Castro
Vivian Viana Vivarini da Silva

Apoio:

José Ponciano dos Santos

Secretaria:

Sandra Velloso Cony

Codificador:

Aldineia de Oliveira Cavalcanti
Jorge Herdy Vieira