

### Taxa de desocupação (3,9%) se manteve estável. Rendimento aumentou 1,2 % no mês e 4,7% no ano.

Em maio de 2013, havia 3.498 mil pessoas em idade ativa (PIA) na Região Metropolitana de Porto Alegre, o que representou estabilidade no mês e no ano. Das 3.498 mil pessoas em idade ativa, 55,3% encontravam-se ocupadas (nível de ocupação), 2,2% desocupadas e 42,5%, não economicamente ativas. A população ocupada (PO), de cerca de 1.933 mil pessoas, apresentou estabilidade no mês e no ano.

A população desocupada (PD), com aproximadamente 78 mil pessoas, não variou nas comparações mensal e anual.

A taxa de desocupação (3,9%) permaneceu estável frente a abril de 2013 e maio de 2012.

#### POPULAÇÃO OCUPADA

População Ocupada na Região Metropolitana de Porto Alegre (%)			
Mês de Maio	2011	2012	2013
<b>Sexo:</b>			
Masculino	53,7	53,3	53,3
Feminino	46,3	46,7	46,7
<b>Faixa Etária:</b>			
10 a 14 anos	0,2	0,2	0,1
15 a 17 anos	2,3	2,3	2,0
18 a 24 anos	15,3	14,5	14,6
25 a 49 anos	61,6	61,3	60,0
50 anos ou mais	20,5	21,7	23,3
<b>Anos de Estudo:</b>			
Sem instrução e menos de 1 ano	0,8	0,9	0,8
1 a 3 anos	3,2	3,1	2,9
4 a 7 anos	21,5	19,7	19,1
8 a 10 anos	20,2	20,1	19,8
11 anos ou mais	54,1	56,1	57,4
<b>Tamanho do Empreendimento:</b>			
1 a 5 pessoas	32,0	31,7	31,5
6 a 10 pessoas	7,2	7,0	7,1
11 ou mais pessoas	60,9	61,3	61,4
<b>Tempo de Permanência no Trabalho:</b>			
Até 30 dias	2,5	2,4	2,1
De 31 dias a menos de 1 ano	22,2	21,9	21,1
De 1 ano a menos de 2 anos	11,7	12,7	12,1
2 anos ou mais	63,5	63,0	64,8
<b>Horas Habitualmente Trabalhadas por Semana:</b>			
Até 39 horas	17,1	16,5	16,6
40 a 44 horas	60,5	61,1	65,9
45 horas e mais	22,4	22,4	17,5

#### TAXA DE DESOCUPAÇÃO

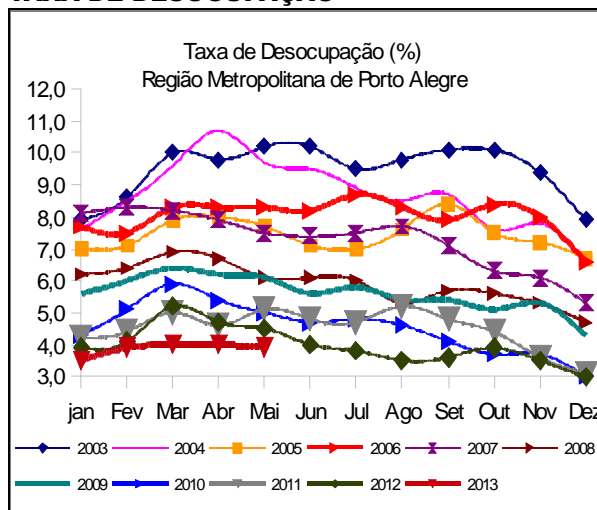

**Em doze meses, o rendimento médio real da população ocupada na Região Metropolitana de Porto Alegre cresceu 4,7%.**

## GRUPAMENTOS DE ATIVIDADE

Na comparação mensal, o grupamento de atividade *Construção* apresentou crescimento de 11,0% enquanto os *Serviços Domésticos* teve queda de 10,3%.

Na comparação anual, somente o grupamento de trabalhadores nos *Serviços Domésticos* teve redução de 18,1%, enquanto os demais grupamentos de atividade permaneceram estáveis.

Estavam ocupados na *Indústria*, 20,0% dos trabalhadores da Região Metropolitana de Porto Alegre, o equivalente a 387 mil pessoas. O *Comércio* empregava 19,6% da população ocupada (378 mil), e 17,5% (338 mil) estavam empregados nas atividades de *Educação, Saúde e Administração Pública*.

## População Ocupada na Região Metropolitana de Porto Alegre

Mês de Maio	2011	2012	2013
<b>Grupamentos de Atividade:</b>			
Indústria extrativa, de transformação e distribuição de eletricidade, gás e água	21,8	20,8	20,0
Construção	7,5	7,4	8,1
Comércio, reparação de veículos automotores e de objetos pessoais e domésticos e comércio a varejo de combustíveis	19,1	19,5	19,6
Serviços prestados à empresa, aluguéis, atividades imobiliárias e intermediação financeira	13,3	13,7	14,7
Educação, saúde, serviços sociais, administração pública, defesa e seguridade social	16,2	17,4	17,5
Serviços domésticos	5,8	5,5	4,5
Outros serviços (alojamento, transporte, limpeza urbana e serviços pessoais)	15,4	15,1	15,1

FONTE: IBGE, Diretoria de Pesquisas, Coordenação de Trabalho e Rendimento, Pesquisa Mensal de Emprego.

## POSIÇÃO NA OCUPAÇÃO

Nas comparações mensal e anual houve estabilidade em todos os contingentes pesquisados.

Em maio de 2013, 51,3% dos trabalhadores na Região Metropolitana de Porto Alegre tinham carteira de trabalho assinada no setor privado, o que correspondia a 992 mil empregados. No mesmo período, 9,8% (190 mil) trabalhavam sem carteira assinada no setor privado e 16,6% (322 mil) trabalhavam por conta própria.

## População Ocupada na Região Metropolitana de Porto Alegre (%)

Mês de Maio	2011	2012	2013
<b>Posição na Ocupação:</b>			
Empregados COM carteira de trabalho assinada no setor privado	50,0	49,9	51,3
Empregados SEM carteira de trabalho assinada no setor privado	10,8	10,6	9,8
Militares ou Funcionários Públicos	7,1	7,9	7,7
Trabalhadores por conta própria	15,8	16,4	16,6
Empregador	4,9	4,7	5,4

FONTE: IBGE, Diretoria de Pesquisas, Coordenação de Trabalho e Rendimento, Pesquisa Mensal de Emprego.

## RENDIMENTO

O rendimento médio real da população ocupada na Região Metropolitana de Porto Alegre, estimado em R\$ 1.808,70, em maio de 2013, registrou aumento de 1,2% na comparação mensal e de 4,7% no ano.

No mês, os *Empregados com carteira de trabalho assinada no setor privado*, os *Empregados sem carteira* e os *Militares ou funcionários públicos estatutários* tiveram aumento (0,5%, 4,3% e 1,9%, nesta ordem). Os *Trabalhadores por conta própria* tiveram queda do rendimento médio real (2,0%).

Na comparação com maio de 2012, tiveram alta em seus rendimentos: os *Militares ou funcionários públicos estatutários* (4,6%) e os *Trabalhadores por conta própria* (5,3%). Os *Empregados sem carteira de trabalho assinada no setor privado* registraram queda (2,0%) e os *Empregados com carteira de trabalho assinada no setor privado* registraram estabilidade.

Nos grupamentos de atividade, os trabalhadores na *Indústria*, no *Comércio* e nos *Serviços Prestados às Empresas* tiveram aumento nos rendimentos (1,8%, 2,3% e 7,3%, nesta ordem) em relação ao mês anterior. Nos demais grupamentos, houve queda nos rendimentos.

Nos últimos doze meses, os destaques foram os aumentos nos rendimentos médios reais dos trabalhadores: na *Construção* (8,8%) e nos *Serviços prestados às empresas* (13,0%).

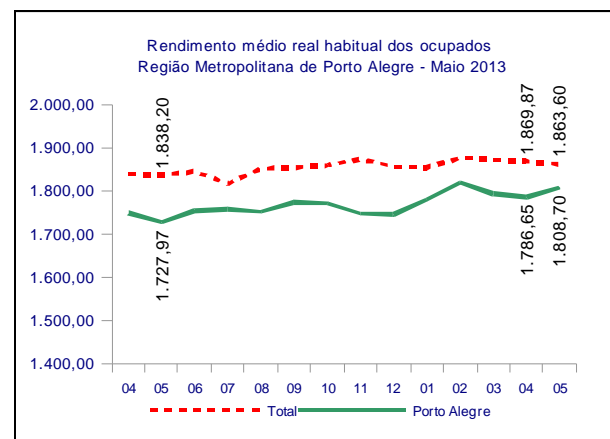

## Região Metropolitana de PORTO ALEGRE

maio de 2013

TAXA	Estimativas (%)			Comparação mensal		Comparação anual	
	maio de 2012	abril de 2013	maio de 2013	Var (pp)	Situação	Var (pp)	Situação
ATIVIDADE	58,1	57,0	57,5	0,5	→	-0,6	→
DESOCUPAÇÃO	4,5	4,0	3,9	-0,1	→	-0,6	→

POPULAÇÃO	% em relação a População em Idade Ativa			Estimativas (mil)	Comparação com abr/13			Comparação com mai/12		
	mai/12	abr/13	mai/13		Situação	VAR%	Dif (mil)	Situação	VAR%	Dif (mil)
EM IDADE ATIVA	100,0%	100,0%	100,0%	3.498	→	-0,3	-11	→	0,5	17
ECONOMICAMENTE ATIVA	58,1%	57,0%	57,5%	2.011	→	0,5	10	→	-0,7	-13
OCUPADA	55,5%	54,8%	55,3%	1.933	→	0,6	11	→	0,0	0
DESOCUPADA	2,6%	2,3%	2,2%	78	→	-1,1	-1	→	-14,6	-13
NÃO ECONOMICAMENTE ATIVA	41,9%	43,0%	42,5%	1.487	→	-1,4	-21	→	2,1	30

### POSIÇÃO NA OCUPAÇÃO

TRABALHADOR	% em Relação a População Ocupada			Estimativas (mil)	Comparação com abr/13			Comparação com mai/12		
	mai/12	abr/13	mai/13		Situação	VAR%	Dif (mil)	Situação	VAR%	Dif (mil)
EMP. COM CARTEIRA SETOR PRIVADO	49,9%	50,3%	51,3%	992	→	2,6	25	→	2,9	28
EMP. SEM CARTEIRA SETOR PRIVADO	10,6%	10,5%	9,8%	190	→	-6,2	-12	→	-6,9	-14
MILITAR OU FUNCIONÁRIO PÚBLICO ESTATUTÁRIO	7,9%	7,8%	7,7%	148	→	-1,4	-2	→	-2,9	-4
CONTA PRÓPRIA	16,4%	16,1%	16,6%	322	→	3,7	12	→	1,5	5
EMPREGADOR	4,7%	5,4%	5,4%	104	→	0,6	1	→	15,6	14

### GRUPAMENTOS DE ATIVIDADE

ATIVIDADE	% em relação a População Ocupada			Estimativas (mil)	Comparação com abr/13			Comparação com mai/12		
	mai/12	abr/13	mai/13		Situação	VAR%	Dif (mil)	Situação	VAR%	Dif (mil)
INDÚSTRIA	20,8%	20,3%	20,0%	387	→	-1,0	-4	→	-3,9	-16
CONSTRUÇÃO	7,4%	7,3%	8,1%	156	↑	11,0	15	→	9,6	14
COMÉRCIO	19,5%	19,5%	19,6%	378	→	0,7	2	→	0,1	1
SERVIÇOS PRESTADOS À EMPRESAS	13,7%	15,0%	14,7%	283	→	-1,5	-4	→	7,3	19
EDUCAÇÃO, SAÚDE, ADM. PÚBLICA	17,4%	18,1%	17,5%	338	→	-3,0	-10	→	0,3	1
SERVIÇOS DOMÉSTICOS	5,5%	5,0%	4,5%	86	↓	-10,3	-10	↓	-18,1	-19
OUTROS SERVIÇOS	15,1%	14,3%	15,1%	292	→	5,9	16	→	-0,3	-1

### RENDIMENTO MÉDIO REAL

TRABALHADOR	Estimativas (R\$)			Comparação mensal		Comparação anual	
	maio de 2012	abril de 2013	maio de 2013	Situação	VAR%	Situação	VAR%
TOTAL	1.727,97	1.786,65	1.808,70	↑	1,2	↑	4,7
EMP. COM CARTEIRA SETOR PRIVADO	1.492,46	1.481,04	1.488,90	↑	0,5	→	-0,2
EMP. SEM CARTEIRA SETOR PRIVADO	1.215,38	1.141,89	1.190,70	↑	4,3	↓	-2,0
MILITAR OU FUNCIONÁRIO PÚBLICO ESTATUTÁRIO	3.496,77	3.590,57	3.659,10	↑	1,9	↑	4,6
CONTA PRÓPRIA	1.603,02	1.721,37	1.687,80	↓	-2,0	↑	5,3
NA INDÚSTRIA	1.572,55	1.591,72	1.619,90	↑	1,8	↑	3,0
NA CONSTRUÇÃO	1.386,35	1.539,49	1.508,40	↓	-2,0	↑	8,8
NO COMÉRCIO	1.408,67	1.435,95	1.469,30	↑	2,3	↑	4,3
NOS SERVIÇOS PRESTADOS À EMPRESAS	2.028,00	2.135,14	2.291,10	↑	7,3	↑	13,0
NA EDUCAÇÃO, SAÚDE, ADM. PÚBLICA	2.661,93	2.683,99	2.647,40	↓	-1,4	↓	-0,5
NOS SERVIÇOS DOMÉSTICOS	777,60	794,80	788,80	↓	-0,8	↑	1,4
EM OUTROS SERVIÇOS	1.532,03	1.525,03	1.518,20	↓	-0,4	↓	-0,9

Nota: As indicações de variação nas estimativas em relação às comparações as quais foram submetidas, foram feitas com base na metodologia que consiste em calcular intervalos de confiança para a diferença temporal para um determinado conjunto de indicadores provenientes da pesquisa, para cada região metropolitana isoladamente e para o conjunto das seis. Detalhes sobre esta metodologia podem ser verificados no texto: Lila M. F. e Freitas, M. P. S. "Estimação de Intervalos de Confiança para Estimadores de Diferenças Temporais na Pesquisa Mensal de Emprego". Rio de Janeiro: IBGE, Coordenação de Trabalho e Rendimento. Para as estimativas de rendimento foi adotado como parâmetro de alteração da situação 0,4%.

Rio de Janeiro, 20 de junho de 2013.

**REGIÃO METROPOLITANA DE PORTO ALEGRE**

**COORDENAÇÃO REGIONAL**

**Chefe da Unidade Estadual:** José Renato Braga de Almeida

**Coordenador da Pesquisa:** Marco Aurélio Marques

**Coordenador de Informática:** Otávio José Dedavid Filho

**Supervisores:**

Dilce Ronsoni  
Dorival Teixeira Filho  
Itamar Fernandes Astarita  
James César Prufer  
Josué Krug  
Luiz Iran Espíndola  
Maria Conceição da Silva Castilhos  
Paulo Iram de Jesus Fraga  
Renato Felbermayer de Freitas  
Vitor Alan de Freitas Rocha

**Entrevistadores:**

André Roberto Presa  
Andréia Pena de Oliveira  
Arlindo Miguel Hengdes  
Armando Aulus Garcia Montano Neto  
Atanair Oliveira  
Bernardo L. Marconato  
Bianca de Leon Louzada Borges  
Camille Oliveira Smoco  
Carlos Augusto Oliveira de Souza  
Carolina Soares da Silveira  
Cleobe Jair de Andrade  
Cristiano Kist Machado  
Cristiano Jobim Cardoso  
Daniel Altenhofer Linck  
Daniele dos Santos Kroeff  
Delso Ericksson  
Emerson dos Santos Martins  
Enirton Genir de Mello  
Ewerton Carvalho Pereira  
Fabio Luiz Távora Carvalho  
Fábio Oliveira Ferreira  
Felipe Daniel Dal Piva  
Fernanda Scheidemandel Popoviche  
Fernanda Silva de Abreu  
Fernando Joel Schmidt  
Flávia Maria Petri Dias  
Flávia Tubbs Saldanha  
Flávio Luiz Walker da Silva  
Gabriel Perotoni  
Gabriela Rodrigues dos Santos  
Gianne Vargas da Silva  
Gilberto Antonio Moreira Bernardino  
Giovani Guazelli  
Glaci Graeff  
Gregor Duarte de Almeida  
Guilherme Borges Vilar  
Guilherme da Silveira Caprioli  
Iara Valéria de Mello Azedias Nogueira  
Idalino Aldemir Zamboni  
Jackson Behenck Valadão  
Jaime Dornelles Prestes Júnior  
Jairo José Rodrigues dos Santos  
Jane Maria Machado da Silveira  
Jéssica Corrêa Machado

José Roberto dos Santos Paladini  
Juarez Antônio Schmitz  
Juliano Gueths  
Leonardo Dias Ceresá  
Leonardo Garcia Carneiro  
Leonardo Teodoro Moreira Falcão  
Liege Tirzah de Oliveira  
Liziane Lourdes Coimbra da Costa  
Marcelo de Souza Sampaio  
Marcelo Silva Vasconcelos  
Márcio Silva Vasconcelos  
Maria Helena dos Santos  
Mariléssia Cardoso de Aguiar  
Mayési Carvalho Ribeiro  
Marília Isabelle Souza da Costa  
Mário César Zettermann Berlese Filho  
Matheus Moure Biagin  
Nairo Francisco Pôssas dos Santos  
Natália Vaz da Rosa  
Nelson Thomé Filho  
Niza Cristina Mantelli  
Rafael Figueiró dos Santos  
Rafael Nunes dos Santos  
Raul Gonçalves da Cunha  
Ricardo Beviláqua  
Ricardo de Moura Barbagli  
Rita de Cássia da Rosa Aguirre  
Roberta Castello Costa  
Roberto Luiz Koetz  
Roberto Gilnei Silveira de Medeiros Júnior  
Rodrigo dos Reis  
Rosane Margarete Bohrer  
Rubens Gomes de Assumpção  
Saionara Cristina de Oliveira Nene  
Samuel V. Basso Cibils  
Sérgio Antônio Vieira  
Sergio Pedrini  
Sidiane Braghini  
Sidnei Belmur Schneider  
Tânia Marias Moraes Alberto  
Thiago Netto da Silva  
Tiago da Costa Farinon  
Vandério Amaral  
Vera Rejane Pimentel Cruz