

### A taxa de desocupação (6,3%) permaneceu estável em maio de 2013.

Em maio de 2013 havia 17.242 mil pessoas em idade ativa (PIA) na Região Metropolitana de São Paulo, o que indicou estabilidade na comparação com abril de 2013 e maio de 2012. Das 17.242 mil pessoas em idade ativa, 55,5% encontravam-se ocupadas (nível de ocupação), 3,8% desocupadas e 40,7% não economicamente ativas.

A população ocupada (PO), de aproximadamente 9.578 mil pessoas, permaneceu estável no mês e no ano. A população desocupada (PD), com aproximadamente 649 mil pessoas, também não apresentou variação estatisticamente significativa em relação a abril de 2013 e frente a maio de 2012.

A população não economicamente ativa (PNEA), que totalizou 7.015 mil pessoas em maio de 2013, ficou estável no mês e no ano.

A taxa de desocupação (6,3%) ficou constante na comparação com abril de 2013 (6,7%) e em relação a maio de 2012 (6,2%).

### POPULAÇÃO OCUPADA

#### População Ocupada na Região Metropolitana de São Paulo (%)

Mês de Maio	2011	2012	2013
<b>Sexo:</b>			
Masculino	55,2	54,9	54,3
Feminino	44,8	45,1	45,7
<b>Faixa Etária:</b>			
10 a 14 anos	0,1	0,2	0,1
15 a 17 anos	1,9	1,9	1,7
18 a 24 anos	15,4	14,4	13,1
25 a 49 anos	60,8	61,7	62,3
50 anos ou mais	21,7	21,8	22,8
<b>Anos de Estudo:</b>			
Sem instrução e menos de 1 ano	1,5	1,4	1,3
1 a 3 anos	3,5	3,3	2,4
4 a 7 anos	16,3	15,6	15,5
8 a 10 anos	16,1	15,8	16,4
11 anos ou mais	62,5	63,9	64,4
<b>Tamanho do Empreendimento:</b>			
1 a 5 pessoas	29,1	27,3	28,1
6 a 10 pessoas	5,0	4,9	4,8
11 ou mais pessoas	65,9	67,9	67,1
<b>Tempo de Permanência no Trabalho:</b>			
Até 30 dias	1,5	1,2	1,2
De 31 dias a menos de 1 ano	19,7	17,7	17,5
De 1 ano a menos de 2 anos	12,6	12,5	11,7
2 anos ou mais	66,2	68,6	69,6
<b>Horas Habitualmente Trabalhadas por Semana:</b>			
Até 39 horas	14,5	14,5	14,6
40 a 44 horas	54,1	54,1	57,8
45 horas e mais	31,4	31,3	27,6

### TAXA DE DESOCUPAÇÃO

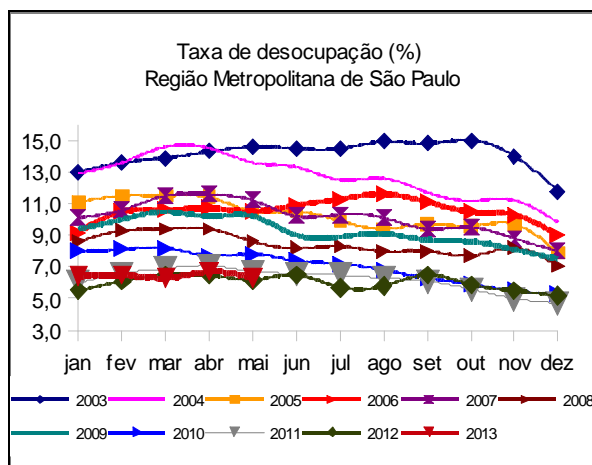

**Em doze meses, houve crescimento do contingente dos ocupados na Educação, Saúde, Administração Pública (8,0%), na Região Metropolitana de São Paulo.**

## GRUPAMENTOS DE ATIVIDADE

Com exceção do **comércio**, que teve queda de 4,4%, não houve variação estatisticamente significativa nos grupamentos de atividade na comparação com o mês de abril.

Frente a maio de 2012, houve crescimento de 8,0% na **Educação, saúde e administração pública** e queda de 9,8% nos **Serviços Domésticos**. Os demais grupamentos de atividade permaneceram estáveis na comparação anual.

## População Ocupada na Região Metropolitana de São Paulo (%)

Mês de Maio	2011	2012	2013
<b>Grupamentos de Atividade:</b>			
Indústria extrativa, de transformação e distribuição de eletricidade, gás e água	20,2	19,1	19,6
Construção	7,2	7,5	7,1
Comércio, reparação de veículos automotores e de objetos pessoais e domésticos e comércio a varejo de combustíveis	18,2	17,6	17,6
Serviços prestados à empresa, aluguéis, atividades imobiliárias e intermediação financeira	17,2	17,2	16,4
Educação, saúde, serviços sociais, administração pública, defesa e seguridade social	12,8	13,8	15,0
Serviços domésticos	6,7	6,7	6,1
Outros serviços (alojamento, transporte, limpeza urbana e serviços pessoais)	17,3	17,6	18,0

FONTE: IBGE, Diretoria de Pesquisas, Coordenação de Trabalho e Rendimento, Pesquisa Mensal de Emprego.

## POSIÇÃO NA OCUPAÇÃO

As formas de posição na ocupação no mercado de trabalho não apresentaram variações estatisticamente significativas nas comparações mensal e anual.

Em relação à população ocupada, os **Empregados com carteira assinada no setor privado**, representavam 53,5% do total (5.123 mil trabalhadores), enquanto os **Empregados sem carteira assinada no setor privado** representavam 10,3% do total (991 mil trabalhadores) e os **Trabalhadores por conta própria** eram 16,1% (1.545 mil trabalhadores).

## População Ocupada na Região Metropolitana de São Paulo (%)

Mês de Maio	2011	2012	2013
<b>Posição na Ocupação:</b>			
Empregados COM carteira de trabalho assinada no setor privado	51,2	52,5	53,5
Empregados SEM carteira de trabalho assinada no setor privado	12,8	11,0	10,3
Militares ou Funcionários Públicos	5,5	6,6	6,6
Trabalhadores por conta própria	16,4	15,9	16,1
Empregador	4,6	4,6	4,6

FONTE: IBGE, Diretoria de Pesquisas, Coordenação de Trabalho e Rendimento, Pesquisa Mensal de Emprego.

## RENDIMENTO

O rendimento médio real da população ocupada na Região Metropolitana de São Paulo, estimado em R\$ 1.988,10, em maio de 2013 declinou 0,7% em relação a abril e aumentou 1,5% frente a maio de 2012.

No mês, os **Trabalhadores por conta própria**, os **Militares ou funcionários públicos estatutários** e os **Empregados sem carteira no setor privado** tiveram queda no rendimento, de 7,3%, 5,5% e 0,4%, nesta ordem. Os **Empregados com carteira no setor privado** tiveram aumento nessa comparação, de 0,4%.

No ano, com exceção **dos Empregados com carteira no setor privado**, que registraram elevação no rendimento (5,9%), houve queda para todas as formas de ocupação.

Em relação a abril de 2013, os grupamentos da **Construção**, **Serviços prestados às empresas** e os **Serviços domésticos** registraram aumento no rendimento (6,7%, 2,6% e 3,6%, respectivamente).

Na comparação anual, os trabalhadores na **Construção**, nos **Serviços prestados às empresas** e nos **Serviços domésticos** obtiveram ganho real em 12 meses de 11,5%, 8,1% e 9,3%, respectivamente.

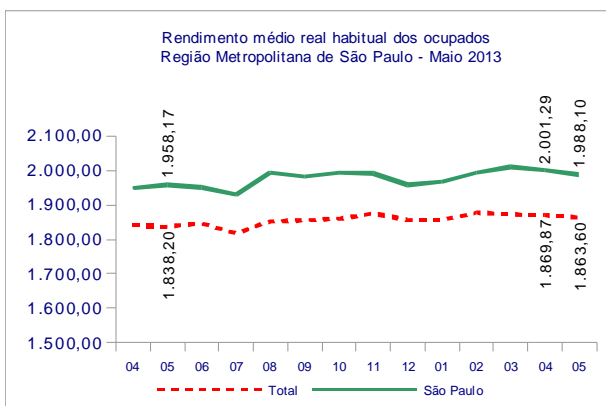

maio de 2013

TAXA	Estimativas (%)			Comparação mensal		Comparação anual	
	maio de 2012	abril de 2013	maio de 2013	Var (pp)	Situação	Var (pp)	Situação
ATIVIDADE	59,7	59,1	59,3	0,2	→	-0,4	→
DESOCUPAÇÃO	6,2	6,7	6,3	-0,4	→	0,1	→

POPULAÇÃO	% em relação a População em Idade Ativa			Estimativas (mil)	Comparação com abr/13			Comparação com mai/12		
	mai/12	abr/13	mai/13		mai/13	Situação	VAR%	Dif (mil)	Situação	VAR%
EM IDADE ATIVA	100,0%	100,0%	100,0%	17.242	→	0,0	-2	→	0,5	87
ECONOMICAMENTE ATIVA	59,7%	59,1%	59,3%	10.227	→	0,4	40	→	-0,1	-10
OCUPADA	56,0%	55,1%	55,5%	9.578	→	0,8	77	→	-0,3	-27
DESOcupADA	3,7%	4,0%	3,8%	649	→	-5,5	-37	→	2,7	17
NÃO ECONOMICAMENTE ATIVA	40,3%	40,9%	40,7%	7.015	→	-0,6	-42	→	1,4	97

### POSIÇÃO NA OCUPAÇÃO

TRABALHADOR	% em Relação a População Ocupada			Estimativas (mil)	Comparação com abr/13			Comparação com mai/12		
	mai/12	abr/13	mai/13		mai/13	Situação	VAR%	Dif (mil)	Situação	VAR%
EMP. COM CARTEIRA SETOR PRIVADO	52,5%	53,8%	53,5%	5.123	→	0,3	14	→	1,6	81
EMP. SEM CARTEIRA SETOR PRIVADO	11,0%	10,6%	10,3%	991	→	-1,9	-19	→	-6,6	-70
MILITAR OU FUNCIONÁRIO PÚBLICO ESTATUTÁRIO	6,6%	6,2%	6,6%	627	→	6,6	39	→	-0,5	-3
CONTA PRÓPRIA	15,9%	16,1%	16,1%	1.545	→	0,7	11	→	1,4	22
EMPREGADOR	4,6%	4,5%	4,6%	444	→	2,6	11	→	-0,3	-1

### GRUPAMENTOS DE ATIVIDADE

ATIVIDADE	% em relação a População Ocupada			Estimativas (mil)	Comparação com abr/13			Comparação com mai/12		
	mai/12	abr/13	mai/13		mai/13	Situação	VAR%	Dif (mil)	Situação	VAR%
INDÚSTRIA	19,1%	19,1%	19,6%	1.879	→	3,6	65	→	2,2	41
CONSTRUÇÃO	7,5%	7,1%	7,1%	676	→	0,1	1	→	-6,5	-47
COMÉRCIO	17,6%	18,5%	17,6%	1.681	↓	-4,4	-78	→	-0,7	-12
SERVIÇOS PRESTADOS À EMPRESAS	17,2%	16,6%	16,4%	1.567	→	-0,8	-12	→	-5,4	-89
EDUCAÇÃO, SAÚDE, ADM. PÚBLICA	13,8%	14,5%	15,0%	1.434	→	4,1	56	↑	8,0	106
SERVIÇOS DOMÉSTICOS	6,7%	5,8%	6,1%	582	→	5,3	29	↓	-9,8	-63
OUTROS SERVIÇOS	17,6%	18,0%	18,0%	1.722	→	0,7	11	→	2,1	36

### RENDIMENTO MÉDIO REAL

TRABALHADOR	Estimativas (R\$)			Comparação mensal		Comparação anual	
	maio de 2012	abril de 2013	maio de 2013	Situação	VAR%	Situação	VAR%
TOTAL	1.958,17	2.001,29	1.988,10	↓	-0,7	↑	1,5
EMP. COM CARTEIRA SETOR PRIVADO	1.800,62	1.899,86	1.907,70	↑	0,4	↑	5,9
EMP. SEM CARTEIRA SETOR PRIVADO	1.515,99	1.502,45	1.496,60	↓	-0,4	↓	-1,3
MILITAR OU FUNCIONÁRIO PÚBLICO ESTATUTÁRIO	2.897,92	2.882,51	2.724,20	↓	-5,5	↓	-6,0
CONTA PRÓPRIA	1.911,64	1.961,50	1.819,20	↓	-7,3	↓	-4,8
NA INDÚSTRIA	1.974,55	2.055,32	1.973,90	↓	-4,0	→	0,0
NA CONSTRUÇÃO	1.632,72	1.704,71	1.819,70	↑	6,7	↑	11,5
NO COMÉRCIO	1.657,57	1.641,07	1.602,60	↓	-2,3	↓	-3,3
NOS SERVIÇOS PRESTADOS À EMPRESAS	2.577,97	2.716,53	2.786,30	↑	2,6	↑	8,1
NA EDUCAÇÃO, SAÚDE, ADM. PÚBLICA	2.537,79	2.490,72	2.475,40	↓	-0,6	↓	-2,5
NOS SERVIÇOS DOMÉSTICOS	819,74	864,78	896,00	↑	3,6	↑	9,3
EM OUTROS SERVIÇOS	1.763,83	1.756,13	1.702,80	↓	-3,0	↓	-3,5

Nota: As indicações de variação nas estimativas em relação às comparações as quais foram submetidas, foram feitas com base na metodologia que consiste em calcular intervalos de confiança para a diferença temporal para um determinado conjunto de indicadores provenientes da pesquisa, para cada região metropolitana isoladamente e para o conjunto das seis. Detalhes sobre esta metodologia podem ser verificados no texto: Lila M. F. e Freitas, M. P. S. "Estimação de Intervalos de Confiança para Estimadores de Diferenças Temporais na Pesquisa Mensal de Emprego". Rio de Janeiro: IBGE, Coordenação de Trabalho e Rendimento. Para as estimativas de rendimento foi adotado como parâmetro de alteração da situação 0,4%.

Rio de Janeiro, 20 de junho de 2013.

**REGIÃO METROPOLITANA DE SÃO PAULO**

**COORDENAÇÃO REGIONAL**

**Chefe da Unidade Estadual:** Francisco Garrido Barcia  
**Coordenador da Pesquisa:** Antonio Aparecido Ferreira  
**Coordenador de Informática:** Wlamir Almeida Pinheiro  
**Auxiliar Coordenação:** Lucas Pecly Silveira

**Supervisores:**

Célio de Souza  
Cleide Pereira de Menezes Balero  
Edison Rabaglio  
Eliane Coimbra  
Fábio Augusto Affonso  
José Maria Arce

Julio César Olivieri  
Priscila Pereira Rodrigues Pinto  
Ricardo Vasconcellos Tinoco  
Rita de Cássia Ozório Togneri  
Sebastiana Patente de Andrade  
Yvette Pileggi

**Entrevistadores:**

Alessandra Gomes dos Santos  
Alessandra Pascoale dos Santos  
Alexandre Pereira da Silva  
Alexandre Roberto Lidonis  
Alexandro de Souza Araújo  
Ana Maria Felix da Silva  
Andréa de Almeida Rico  
Antonio Braga  
Antonio Carlos Araújo  
Antonio Marcos da Silva  
Antonio Meskauskas  
Aparecida Glória Morais Pereira  
Ariane Cruz Dantas  
Bruno Oliveira Martinelli  
Camilo Henrique Fernandes Martin  
Carina Teixeira de Jesus Santana  
Carlos Eduardo Ferrero Salles Silva  
Celi Bonina de Noronha  
Celso Carneiro  
Christopher Abdon Sousa  
Cláudio Martiniano de Azevedo  
Cláudio Franco de Godoy  
Cristiano Gomes de Matos  
Cristina A. de Godoy Santos  
Dimitri Oliveira Souza  
Egeo Costa Ribeiro  
Eliane Fulop da Silva  
Eliane Santos de Menezes Baião  
Fabricio Pereira Franco  
Felipe Ferreira de Lima  
Flávio Henrique Sinkus  
Francisco Sergio Mussumeci Malzoni  
Gabriela Castanho Casserati  
Geisa Barbosa de Araújo Yamada  
Glaucy Mota de Alencar  
Guilherme Souza Araujo  
Igor José da Silva  
Isabella Cristina Sena de Oliveira  
Ismael Ramos Teixeira  
Jane Lucy Alves Cardoso  
Jean Martins Neiva  
Jhonny Bezerra Torres  
Jociel Domingos Santos  
José Afonso Rodrigues Fischer  
José Antônio da Silva

Juma Severo Silva Costa  
Kaio Cesar da Rocha Ribeiro  
Karine Gobetti de Oliveira  
Lucimara Cristina Pereira Silva  
Luiz Carlos Pereira  
Maelson René Feitosa Pereira  
Marcela Calegari Vilasboas  
Marcela Pincigher Silveira Cabral  
Marcus Alicio Peçanha Alexandre  
Marina Marciano da Câmara Castro  
Mario Sérgio Borges  
Michelle Belmonte Busatta  
Mirian Cristina da Silva Cartaxo  
Mirian Tsutae Jbara  
Monica Teixeira Alves Vieira  
Natalia Virginia Esparca de Souza  
Nelson Clementino de Souza  
Paulo Santos Mota  
Pedro Cassiano Juvêncio Honorato  
Pedro Paulo Rodrigues Alves Rocha  
Priscila do Nascimento Nunes  
Rafael Abreu Bezerra de Menezes  
Rafael Castilho  
Renata Albuquerque do Nascimento  
Ricardo Freitas  
Ricardo Valle  
Rivelino Pereira dos Santos  
Roaldo Telles Barros  
Roberta Silva de Siqueira  
Rodrigo Calvi Rivera de Castro  
Ronan Rocha de Souza  
Roseli Lomes Ferreira  
Rubens Nardo  
Sara Lopes de Paiva  
Saulo Toshio de Souza Mimaki  
Sérgio Gualberto Carmo Lameira  
Sílvia Regina Vieira  
Sueli Pereira Costa  
Theo Feitosa Xavier  
Thiago Nanci Milani  
Victor Eiji Yamada  
Vilma Lourdes de Amorim  
Viviane Ferreira dos Santos  
Welton Freire de Alquemim  
Zileah Canel Takemoto