



Instituto Brasileiro de Geografia e Estatística

# Pesquisa Mensal de Emprego

## PME

Região Metropolitana de Salvador

Junho de 2013

**A taxa de desocupação (8,8%) permaneceu estável no mês e no ano. O rendimento médio real (R\$ 1.448,90) reduziu no ano.**

Em junho de 2013 havia 3.540 mil pessoas em idade ativa (PIA) na Região Metropolitana de Salvador, apresentando estabilidade no mês e crescimento de 1,3% no ano.

Das 3.540 mil pessoas em idade ativa, 53,4% encontravam-se ocupadas (nível de ocupação), 5,1%, desocupadas e 41,5%, não economicamente ativas.

A população desocupada (PD) ficou estável na comparação mensal e aumentou 23,5% frente a junho de 2012. A população ocupada (PO), estimada em 1.890 mil pessoas, ficou estável no mês e aumentou 10,4% no ano.

A taxa de desocupação (8,8%) ficou estável na comparação com maio de 2013 e frente a junho de 2012.

### POPULAÇÃO OCUPADA

#### População Ocupada na Região Metropolitana de Salvador(%)

Mês de Junho	2011	2012	2013
--------------	------	------	------

#### Sexo:

Masculino	53,4	53,2	52,2
Feminino	46,6	46,8	47,8

#### Faixa Etária:

10 a 14 anos	0,3	0,2	0,3
15 a 17 anos	1,3	0,9	1,4
18 a 24 anos	13,4	10,7	12,6
25 a 49 anos	64,5	66,9	63,7
50 anos ou mais	20,4	21,3	22,1

#### Anos de Estudo:

Sem instrução e menos de 1 ano	1,8	1,5	1,2
1 a 3 anos	4,0	3,5	3,5
4 a 7 anos	17,7	15,0	14,5
8 a 10 anos	14,8	15,2	15,3
11 anos ou mais	61,7	64,8	65,4

#### Tamanho do Empreendimento:

1 a 5 pessoas	36,4	33,0	36,6
6 a 10 pessoas	6,0	6,6	4,9
11 ou mais pessoas	57,6	60,4	58,5

#### Tempo de Permanência no Trabalho:

Até 30 dias	2,0	1,6	2,1
De 31 dias a menos de 1 ano	20,3	18,5	20,3
De 1 ano a menos de 2 anos	10,7	10,4	9,3
2 anos ou mais	67,0	69,5	68,3

#### Horas Habitualmente Trabalhadas por Semana:

Até 39 horas	21,1	20,6	20,5
40 a 44 horas	55,7	57,4	59,0
45 horas e mais	23,1	22,0	20,5

FONTE: IBGE, Diretoria de Pesquisas, Coordenação de Trabalho e Rendimento, Pesquisa Mensal de Emprego.

### TAXA DE DESOCUPAÇÃO

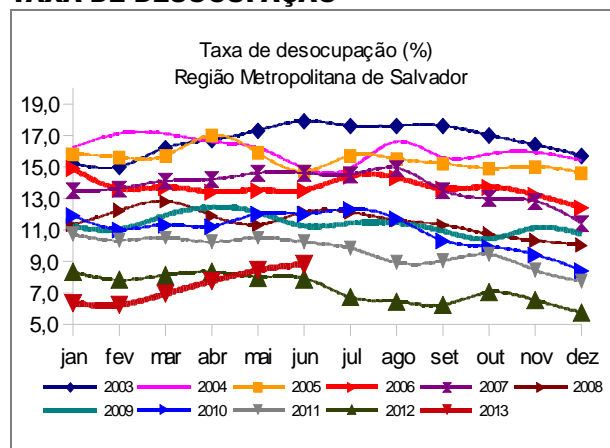

**Em doze meses, houve crescimento dos ocupados no *Comércio* (20,7%) e *Outros serviços* (18,8%).**

## GRUPAMENTOS DE ATIVIDADE

No que se refere aos grupamentos de atividade, na comparação mensal, não houve variação estatisticamente significativa. Frente a junho de 2012, o **Comércio** apresentou elevação de 20,7%, os **Serviços prestados às empresas** (15,6%) e **Outros serviços** (18,8%) enquanto os demais grupos apresentaram estabilidade.

Em relação à população ocupada quanto ao número de postos de trabalho, apresentaram destaque, no mês, os seguintes grupamentos: **Comércio**, 22,8% (430 mil); **Educação, saúde e administração pública**, 18,1% (341 mil); **Outros serviços**, 17,6% (333 mil) e **Serviços prestados às empresas**, 16,2% (306 mil).

### População Ocupada na Região Metropolitana de Salvador (%)

Mês de Junho	2011	2012	2013
<b>Grupamentos de Atividade:</b>			
Indústria extrativa, de transformação e distribuição de eletricidade, gás e água	10,5	9,4	9,1
Construção	9,9	10,3	8,8
Comércio, reparação de veículos automotores e de objetos pessoais e domésticos e comércio a varejo de combustíveis	20,8	20,8	22,8
Serviços prestados às empresas, aluguéis, atividades imobiliárias e intermediação financeira	14,6	15,5	16,2
Educação, saúde, serviços sociais, administração pública, defesa e seguridade social	18,1	18,6	18,1
Serviços domésticos	8,3	8,0	6,7
Outros serviços (alojamento, transporte, limpeza urbana e serviços pessoais)	17,2	16,4	17,6

FONTE: IBGE, Diretoria de Pesquisas, Coordenação de Trabalho e Rendimento, Pesquisa Mensal de Emprego.

## POSIÇÃO NA OCUPAÇÃO

Nos grupos de ocupação, na análise mensal, todos os grupamentos apresentaram estabilidade. Na análise anual, houve aumento no número de contingente de **Empregados com carteira assinada no setor privado** (8,7%), de **Empregados sem carteira no setor privado** (17,3%), de **Trabalhadores por conta própria** (17,9%) e de **Empregadores** (30,7%).

Em relação à população ocupada, os **Empregados com carteira assinada no setor privado**, representaram 46,0% (869 mil pessoas), os **Trabalhadores por conta própria**, 21,2% (401 mil pessoas) e os **Empregados sem carteira no setor privado**, 11,0% (207 mil pessoas).

### População Ocupada na Região Metropolitana de Salvador (%)

Mês de Junho	2011	2012	2013
<b>Posição na Ocupação:</b>			
Empregados COM carteira de trabalho assinada no setor privado	44,1	46,7	46,0
Empregados SEM carteira de trabalho assinada no setor privado	11,1	10,3	11,0
Militares ou Funcionários Públicos	7,9	8,6	6,9
Trabalhadores por conta própria	19,8	19,9	21,2
Empregador	4,2	3,2	3,8

FONTE: IBGE, Diretoria de Pesquisas, Coordenação de Trabalho e Rendimento, Pesquisa Mensal de Emprego.

## RENDIMENTO

O rendimento médio real da população ocupada na Região Metropolitana de Salvador, estimado em R\$ 1.448,90, apresentou elevação no mês de 0,9% e queda de 4,5% em relação a junho de 2012.

Na análise mensal, registraram elevação: os rendimentos dos **Empregados com carteira no setor privado** (2,4%) e dos **Militares ou funcionários públicos estatutários** (7,9%), enquanto os **Empregados sem carteira no setor privado** e os **Trabalhadores por conta própria** apresentaram queda nos rendimentos de 11,0% e 3,3%, nesta ordem.

Na comparação com junho de 2012, somente os **Militares ou funcionários públicos estatutários** apresentaram crescimento em seus rendimentos (6,0%). Os demais grupos de ocupação registraram queda: os **Empregados sem carteira no setor privado** (17,8%), os **Empregados com carteira no setor privado** (3,7%) e os **Trabalhadores por conta própria** (3,1%).

Ao observar os grupamentos de atividade, com exceção dos trabalhadores nos **Outros Serviços** que tiveram queda de 9,3% no mês, verificou-se aumento nos rendimentos dos demais trabalhadores, com destaque para a **Indústria** (9,2%). No ano, somente os trabalhadores no **Comércio** e nos **Outros serviços** tiveram elevação em seus rendimentos de 4,0% e 0,5%, nesta ordem. Os demais grupamentos registram redução em seus rendimentos, destacando-se os trabalhadores na **Construção** (15,0%).

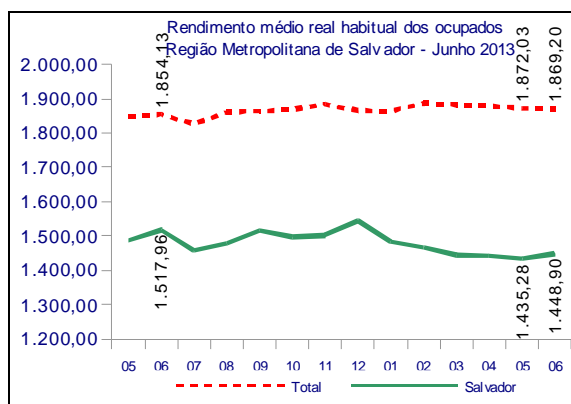

junho de 2013

TAXA	Estimativas (%)			Comparação mensal		Comparação anual	
	junho de 2012	maio de 2013	junho de 2013	Var (pp)	Situação	Var (pp)	Situação
ATIVIDADE	53,2	57,4	58,5	1,1	↑	5,3	↑
DESOCUPAÇÃO	7,9	8,4	8,8	0,4	→	0,9	→

POPULAÇÃO	% em relação a População em Idade Ativa			Estimativas (mil)	Comparação com mai/13			Comparação com jun/12		
	jun/12	mai/13	jun/13		jun/13	Situação	VAR%	Dif (mil)	Situação	VAR%
EM IDADE ATIVA	100,0%	100,0%	100,0%	3.540	→	-0,1	-3	↑	1,3	46
ECONOMICAMENTE ATIVA	53,2%	57,4%	58,5%	2.071	→	1,8	37	↑	11,5	213
Ocupada	49,0%	52,6%	53,4%	1.890	→	1,5	27	↑	10,4	178
DESOcupada	4,2%	4,8%	5,1%	181	→	5,9	10	↑	23,5	34
NÃO ECONOMICAMENTE ATIVA	46,8%	42,6%	41,5%	1.469	↓	-2,7	-41	↓	-10,2	-166

### POSIÇÃO NA OCUPAÇÃO

TRABALHADOR	% em Relação a População Ocupada			Estimativas (mil)	Comparação com mai/13			Comparação com jun/12		
	jun/12	mai/13	jun/13		jun/13	Situação	VAR%	Dif (mil)	Situação	VAR%
EMP. COM CARTEIRA SETOR PRIVADO	46,7%	46,0%	46,0%	869	→	1,6	14	↑	8,7	70
EMP. SEM CARTEIRA SETOR PRIVADO	10,3%	10,3%	11,0%	207	→	7,5	14	↑	17,3	31
MILITAR OU FUNCIONÁRIO PÚBLICO ESTATUTÁRIO	8,6%	7,1%	6,9%	130	→	-2,2	-3	→	-11,8	-17
CONTA PRÓPRIA	19,9%	21,1%	21,2%	401	→	2,1	8	↑	17,9	61
EMPREGADOR	3,2%	3,7%	3,8%	72	→	4,7	3	↑	30,7	17

### GRUPAMENTOS DE ATIVIDADE

ATIVIDADE	% em relação a População Ocupada			Estimativas (mil)	Comparação com mai/13			Comparação com jun/12		
	jun/12	mai/13	jun/13		jun/13	Situação	VAR%	Dif (mil)	Situação	VAR%
INDÚSTRIA	9,4%	9,3%	9,1%	172	→	-0,4	-1	→	6,9	11
CONSTRUÇÃO	10,3%	8,5%	8,8%	167	→	4,8	8	→	-5,5	-10
COMÉRCIO	20,8%	22,2%	22,8%	430	→	4,0	17	↑	20,7	74
SERVIÇOS PRESTADOS ÀS EMPRESAS	15,5%	16,9%	16,2%	306	→	-2,5	-8	↑	15,6	41
EDUCAÇÃO, SAÚDE, ADM. PÚBLICA	18,6%	17,9%	18,1%	341	→	2,6	9	→	7,4	23
SERVIÇOS DOMÉSTICOS	8,0%	7,1%	6,7%	127	→	-3,5	-5	→	-7,5	-10
OUTROS SERVIÇOS	16,4%	17,4%	17,6%	333	→	2,6	8	↑	18,8	53

### RENDIMENTO MÉDIO REAL

TRABALHADOR	Estimativas (R\$)			Comparação mensal		Comparação anual	
	junho de 2012	maio de 2013	junho de 2013	Situação	VAR%	Situação	VAR%
TOTAL	1.517,96	1.435,28	1.448,90	↑	0,9	↓	-4,5
EMP. COM CARTEIRA SETOR PRIVADO	1.421,61	1.336,86	1.368,40	↑	2,4	↓	-3,7
EMP. SEM CARTEIRA SETOR PRIVADO	999,46	922,64	821,20	↓	-11,0	↓	-17,8
MILITAR OU FUNCIONÁRIO PÚBLICO ESTATUTÁRIO	3.159,52	3.102,70	3.347,70	↑	7,9	↑	6,0
CONTA PRÓPRIA	1.133,12	1.135,62	1.098,50	↓	-3,3	↓	-3,1
NA INDÚSTRIA	1.910,06	1.523,36	1.663,00	↑	9,2	↓	-12,9
NA CONSTRUÇÃO	1.327,09	1.124,59	1.128,60	↑	0,4	↓	-15,0
NO COMÉRCIO	1.139,64	1.152,38	1.185,70	↑	2,9	↑	4,0
NOS SERVIÇOS PRESTADOS ÀS EMPRESAS	1.763,36	1.611,34	1.671,80	↑	3,8	↓	-5,2
NA EDUCAÇÃO, SAÚDE, ADM. PÚBLICA	2.364,40	2.205,94	2.235,90	↑	1,4	↓	-5,4
NOS SERVIÇOS DOMÉSTICOS	599,23	546,24	552,60	↑	1,2	↓	-7,8
EM OUTROS SERVIÇOS	1.202,62	1.332,75	1.208,70	↓	-9,3	↑	0,5

Nota: As indicações de variação nas estimativas em relação às comparações as quais foram submetidas, foram feitas com base na metodologia que consiste em calcular intervalos de confiança para a diferença temporal para um determinado conjunto de indicadores provenientes da pesquisa, para cada região metropolitana isoladamente e para o conjunto das seis. Detalhes sobre esta metodologia podem ser verificados no texto: Lila M. F. e Freitas, M. P. S. "Estimação de Intervalos de Confiança para Estimadores de Diferenças Temporais na Pesquisa Mensal de Emprego". Rio de Janeiro: IBGE, Coordenação de Trabalho e Rendimento. Para as estimativas de rendimento foi adotado como parâmetro de alteração da situação 0,4%.

Rio de Janeiro, 24 de julho de 2013.

**REGIÃO METROPOLITANA DE SALVADOR**

**COORDENAÇÃO REGIONAL**

**Chefe da Unidade Estadual:** Artur Ferreira Silva Filho  
**Coordenador da Pesquisa:** Almerinda Macedo Dantas de Oliveira  
**Coordenador de Informática:** André Urpia

**Supervisores:**

João Alberto Lima Sobrinho  
José Jorge Alves Cerqueira  
Maria das Graças F. Barbalho  
Maria Jilvania Barreto de Sousa

Marília Lopes Sturaro Guimarães  
Renilda Maria de Cerqueira  
Rosângela de Oliveira Machado

**Entrevistadores:**

Angelo Jorge Ferreira P. da Silva  
Adeilson de Souza Andrade  
Alessandro Dib de Abreu  
Aline Amaral da Silva Neves  
Aline Soares de Carvalho  
Allan Max de Oliveira Moraes  
Anderson Teles de Oliveira  
André Luis Oliveira da Hora  
Andréia Cristina Jesus Silva  
Anne Elisabete da Silva Américo  
Antonio Alvaro Queiros Nunes  
Antônio César Costa Cunha  
Antonio Eli Pires Rosas  
Bianca Sabrine Cerqueira Pereira  
Brenda Silva Ramos  
Camila Marques de Araújo  
Caroline Amparo Ferreira  
Danilo Oliveira Marques  
Édipo Nery Araújo de Oliveira  
Elisson Alvarenga Santana  
Fábio Martins de Souza  
Fabrício Ribeiro Rocha  
Flavio Oliveira Mota  
Frederico Sodré Matos  
Gabriela Teixeira  
Gabriela Salustiano Santana  
Giovanni Pedroso de Moraes  
Helber de Souza Oliveira  
Helmuth Pereira Vasconcelos  
Isaac Bastos Silva  
Isaac Heber Melo de Oliveira  
Jamile de Jesus Dantas  
Jorge Edmundo Prazeres da Silva  
Joselito Borges dos Santos  
Josué Ribeiro de Souza

Jurimar Ribeiro Margalho  
Leonardo Souza Santos  
Lívia Santos de Jesus  
Lucas Neves Brito  
Lucas Santana Sena  
Luis Guilherme Lima Correia  
Marcia de Matos da Fonseca  
Marcela Lima Ferreira  
Mariana Pereira Barbosa  
Mariane Matos Amorim  
Mikal Pereira Santos  
Milena Soledade de Sousa  
Naira Aparecida A.da Hora  
Nara Ferrel Oliveira  
Nara Haru Marumo de Souza  
Olívia Maria Silva Teixeira de Jesus  
Patrick Ferreira dos Santos Lima  
Rafaela Ferreira da C. Queiroz  
Rafael Borges da Cruz de Deus  
Rafael Regueira Santos  
Ricardo Gomes de Santana  
Regilene Santos da Encarnação  
Renan Eugenio Costa de Oliveira  
Shirley Simone Reis  
Scarlet Moura Almeida  
Sofia Aparecida Santana Mesquita da Silva  
Tiago Barbosa  
Tiago Barroso Pimentel  
Tiago Rocha Cerqueira Lima  
Vanessa Silva da Cruz  
Vinicius Souza Alves  
Vinicius Souza Santos  
Vladimir Félix Pacheco