



Instituto Brasileiro de Geografia e Estatística

Pesquisa Mensal de Emprego

PME

Região Metropolitana de Belo Horizonte

Junho de 2013

Taxa de desocupação (4,1%) apresentou estabilidade no mês e no ano. Rendimento teve queda no mês (4,0%) e no ano (5,1%).

Em junho de 2013, a população em idade ativa (PIA) somava 4.587 mil pessoas na Região Metropolitana de Belo Horizonte, ficando estável no mês e registrando elevação de 1,6% no ano. Das 4.587 mil pessoas em idade ativa, 55,3% encontravam-se ocupadas (nível de ocupação), 2,3%, desocupadas e 42,3% não economicamente ativas.

A população ocupada (PO), formada por 2.538 mil pessoas, apresentou queda no mês (1,4%) e no ano (1,8%).

A população desocupada (PD) apresentou estabilidade no mês e em relação a junho de 2012.

A população não economicamente ativa (PNEA) teve crescimento de 2,1% na comparação mensal e de 7,3% na comparação anual.

A taxa de desocupação (4,1%) apresentou estabilidade no mês e no ano.

POPULAÇÃO OCUPADA

População Ocupada na Região Metropolitana de Belo Horizonte (%)

Mês de Junho	2011	2012	2013
Sexo:			
Masculino	53,5	53,4	53,6
Feminino	46,5	46,6	46,4
Faixa Etária:			
10 a 14 anos	0,3	0,2	0,2
15 a 17 anos	2,2	2,0	1,5
18 a 24 anos	16,0	15,6	14,7
25 a 49 anos	60,5	61,5	62,5
50 anos ou mais	21,0	20,7	21,1
Anos de Estudo:			
Sem instrução e menos de 1 ano	1,7	1,6	1,5
1 a 3 anos	3,4	3,2	2,9
4 a 7 anos	20,0	19,2	18,1
8 a 10 anos	18,8	18,1	17,3
11 anos ou mais	55,9	57,8	60,1
Tamanho do Empreendimento:			
1 a 5 pessoas	32,8	32,6	31,0
6 a 10 pessoas	6,3	5,9	6,5
11 ou mais pessoas	60,8	61,5	62,5
Tempo de Permanência no Trabalho:			
Até 30 dias	3,2	2,8	2,5
De 31 dias a menos de 1 ano	24,4	23,2	21,5
De 1 ano a menos de 2 anos	11,4	12,0	11,5
2 anos ou mais	61,0	62,1	64,4
Horas Habitualmente Trabalhadas por Semana:			
Até 39 horas	21,0	20,3	18,3
40 a 44 horas	55,9	59,2	60,4
45 horas e mais	23,1	20,5	21,3

FONTE: IBGE, Diretoria de Pesquisas, Coordenação de Trabalho e Rendimento, Pesquisa Mensal de Emprego.

TAXA DE DESOCUPAÇÃO

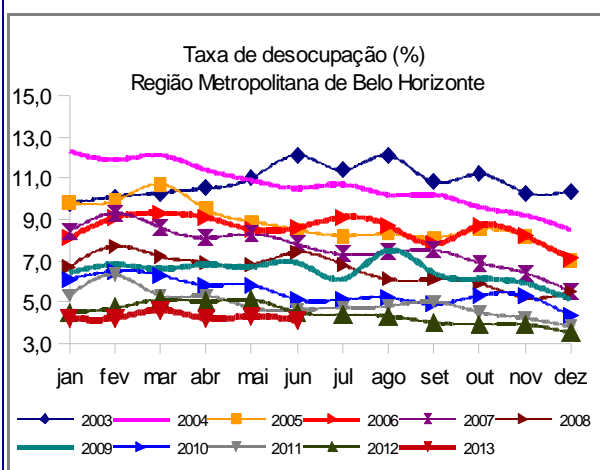

No mês e no ano, houve redução nos contingentes dos empregados sem carteira de trabalho assinada no setor privado e dos trabalhadores por conta própria.

GRUPAMENTOS DE ATIVIDADE

Nas comparações mensal e anual, nenhum grupamento de atividade apresentou variação estatisticamente significativa do contingente de trabalhadores.

Em relação à população ocupada, o grupamento do *Comércio* empregou 18,9%(479 mil pessoas); o grupamento da *Educação, Saúde, Administração Pública* empregou 18,3% (463 mil pessoas); o dos *Outros Serviços* empregou 16,3% (413 mil pessoas) e o grupo da *Indústria*, 16,2%(410 mil pessoas).

População Ocupada na Região Metropolitana de Belo Horizonte

Mês de Junho	2011	2012	2013
Grupamentos de Atividade:			
Indústria extrativa, de transformação e distribuição de eletricidade, gás e água	17,9	16,4	16,2
Construção	8,8	9,8	9,3
Comércio, reparação de veículos automotores e de objetos pessoais e domésticos e comércio a varejo de combustíveis	18,8	18,5	18,9
Serviços prestados à empresa, aluguéis, atividades imobiliárias e intermediação financeira	14,5	14,5	14,4
Educação, saúde, serviços sociais, administração pública, defesa e seguridade social	16,6	17,5	18,3
Serviços domésticos	7,4	6,6	6,2
Outros serviços (alojamento, transporte, limpeza urbana e serviços pessoais)	15,5	16,1	16,3

FONTE: IBGE, Diretoria de Pesquisas, Coordenação de Trabalho e Rendimento, Pesquisa Mensal de Emprego.

POSIÇÃO NA OCUPAÇÃO

Na comparação mensal e na comparação anual, houve queda nos contingentes dos *Empregados sem carteira de trabalho assinada* (8,3%, no mês e 12,4 %, no ano) e dos *trabalhadores por conta própria* (5,6%, no mês e 8,6%, no ano); as demais formas de ocupação investigadas na Pesquisa permaneceram estáveis, no mês e no ano.

Os *Empregados com carteira de trabalho assinada no setor privado* representavam 51,0% (1.294 mil) da população ocupada em junho; os *Empregados sem carteira* eram 8,6% (218 mil) e 16,0% (407 mil) trabalhavam *por conta própria*.

População Ocupada na Região Metropolitana de Belo Horizonte (%)

Mês de Junho	2011	2012	2013
Posição na Ocupação:			
Empregados COM carteira de trabalho assinada no setor privado	48,2	48,9	51,0
Empregados SEM carteira de trabalho assinada no setor privado	10,3	9,7	8,6
Militares ou Funcionários Públicos	7,9	7,9	8,7
Trabalhadores por conta própria	16,6	17,2	16,0
Empregador	5,1	5,1	5,3

FONTE: IBGE, Diretoria de Pesquisas, Coordenação de Trabalho e Rendimento, Pesquisa Mensal de Emprego.

RENDIMENTO

O rendimento médio real da população ocupada na Região Metropolitana de Belo Horizonte, estimado em R\$ 1.777,70 em junho de 2013, apresentou queda no mês de 4,0% e no ano de 5,1%.

Nos períodos de comparação, apenas os *trabalhadores por conta própria* tiveram elevação em seus rendimentos (2,5%, no mês e 3,2%, no ano). Os *Empregados com carteira de trabalho assinada no setor privado*, os *Empregados sem carteira* e os *Militares ou funcionários públicos estatutários* registraram queda.

Em relação aos grupamentos de atividade, os rendimentos dos trabalhadores na *Construção* permaneceram estáveis, no mês e no ano.

Frente a maio de 2013, somente os trabalhadores nos *Serviços Domésticos* registraram aumento nos rendimentos (0,8%); os demais grupamentos tiveram redução em seus rendimentos.

No ano, verificou-se alta nos rendimentos dos trabalhadores nos *Serviços domésticos* (7,5%) e nos *Outros serviços* (0,4%). Os grupamentos da *Indústria*, do *Comércio*, dos *Serviços Prestados às Empresas* e da *Educação, Saúde e Administração Pública* apresentaram redução em seus rendimentos em doze meses.

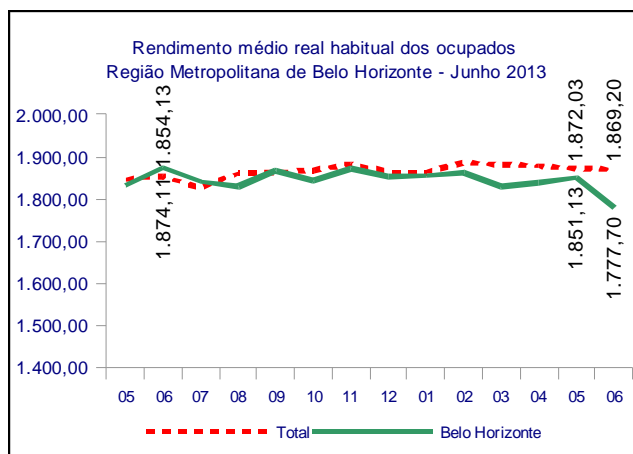

junho de 2013

TAXA	Estimativas (%)			Comparação mensal		Comparação anual	
	junho de 2012	maio de 2013	junho de 2013	Var (pp)	Situação	Var (pp)	Situação
ATIVIDADE	59,9	58,6	57,7	-0,9	↓	-2,2	↓
DESOCUPAÇÃO	4,5	4,3	4,1	-0,2	→	-0,4	→

POPULAÇÃO	% em relação a População em Idade Ativa			Estimativas (mil)	Comparação com mai/13			Comparação com jun/12		
	jun/12	mai/13	jun/13		jun/13	Situação	VAR%	Dif (mil)	Situação	VAR%
EM IDADE ATIVA	100,0%	100,0%	100,0%	4.587	→	-0,1	-5	↑	1,6	71
ECONOMICAMENTE ATIVA	59,9%	58,6%	57,7%	2.645	↓	-1,7	-46	↓	-2,2	-61
OCUPADA	57,2%	56,1%	55,3%	2.538	↓	-1,4	-36	↓	-1,8	-47
DESOCUPADA	2,7%	2,5%	2,3%	107	→	-7,9	-9	→	-11,0	-13
NÃO ECONOMICAMENTE ATIVA	40,1%	41,4%	42,3%	1.942	↑	2,1	40	↑	7,3	131

POSIÇÃO NA OCUPAÇÃO

TRABALHADOR	% em Relação a População Ocupada			Estimativas (mil)	Comparação com mai/13			Comparação com jun/12		
	jun/12	mai/13	jun/13		jun/13	Situação	VAR%	Dif (mil)	Situação	VAR%
EMP. COM CARTEIRA SETOR PRIVADO	48,9%	49,8%	51,0%	1.294	→	0,9	11	→	2,5	31
EMP. SEM CARTEIRA SETOR PRIVADO	9,7%	9,3%	8,6%	218	↓	-8,3	-20	↓	-12,4	-31
MILITAR OU FUNCIONÁRIO PÚBLICO ESTATUTÁRIO	7,9%	8,2%	8,7%	220	→	4,2	9	→	8,1	16
CONTA PRÓPRIA	17,2%	16,7%	16,0%	407	↓	-5,6	-24	↓	-8,6	-38
EMPREGADOR	5,1%	5,5%	5,3%	134	→	-5,7	-8	→	2,2	3

GRUPAMENTOS DE ATIVIDADE

ATIVIDADE	% em relação a População Ocupada			Estimativas (mil)	Comparação com mai/13			Comparação com jun/12		
	jun/12	mai/13	jun/13		jun/13	Situação	VAR%	Dif (mil)	Situação	VAR%
INDÚSTRIA	16,4%	16,1%	16,2%	410	→	-1,3	-5	→	-3,3	-14
CONSTRUÇÃO	9,8%	9,2%	9,3%	237	→	-0,4	-1	→	-6,2	-16
COMÉRCIO	18,5%	18,9%	18,9%	479	→	-1,7	-8	→	0,0	0
SERVIÇOS PRESTADOS À EMPRESAS	14,5%	14,7%	14,4%	365	→	-3,2	-12	→	-2,9	-11
EDUCAÇÃO, SAÚDE, ADM. PÚBLICA	17,5%	17,5%	18,3%	463	→	2,7	12	→	2,7	12
SERVIÇOS DOMÉSTICOS	6,6%	6,1%	6,2%	157	→	-0,6	-1	→	-8,4	-14
OUTROS SERVIÇOS	16,1%	16,8%	16,3%	413	→	-4,7	-20	→	-0,7	-3

RENDIMENTO MÉDIO REAL

TRABALHADOR	Estimativas (R\$)			Comparação mensal		Comparação anual	
	junho de 2012	maio de 2013	junho de 2013	Situação	VAR%	Situação	VAR%
TOTAL	1.874,11	1.851,13	1.777,70	↓	-4,0	↓	-5,1
EMP. COM CARTEIRA SETOR PRIVADO	1.628,18	1.522,75	1.503,50	↓	-1,3	↓	-7,7
EMP. SEM CARTEIRA SETOR PRIVADO	1.344,13	1.469,62	1.254,60	↓	-14,6	↓	-6,7
MILITAR OU FUNCIONÁRIO PÚBLICO ESTATUTÁRIO	3.630,08	3.276,14	3.040,70	↓	-7,2	↓	-16,2
CONTA PRÓPRIA	1.635,79	1.646,04	1.688,00	↑	2,5	↑	3,2
NA INDÚSTRIA	1.895,85	1.854,74	1.769,70	↓	-4,6	↓	-6,7
NA CONSTRUÇÃO	1.611,80	1.606,35	1.607,40	→	0,1	→	-0,3
NO COMÉRCIO	1.527,72	1.421,30	1.381,10	↓	-2,8	↓	-9,6
NOS SERVIÇOS PRESTADOS À EMPRESAS	2.317,76	2.286,27	2.153,70	↓	-5,8	↓	-7,1
NA EDUCAÇÃO, SAÚDE, ADM. PÚBLICA	2.800,61	2.686,33	2.573,40	↓	-4,2	↓	-8,1
NOS SERVIÇOS DOMÉSTICOS	721,92	770,04	776,30	↑	0,8	↑	7,5
EM OUTROS SERVIÇOS	1.492,90	1.608,45	1.498,50	↓	-6,8	↑	0,4

Nota: As indicações de variação nas estimativas em relação às comparações as quais foram submetidas, foram feitas com base na metodologia que consiste em calcular intervalos de confiança para a diferença temporal para um determinado conjunto de indicadores provenientes da pesquisa, para cada região metropolitana isoladamente e para o conjunto das seis. Detalhes sobre esta metodologia podem ser verificados no texto: Lila M. F. e Freitas, M. P. S. "Estimação de Intervalos de Confiança para Estimadores de Diferenças Temporais na Pesquisa Mensal de Emprego". Rio de Janeiro: IBGE, Coordenação de Trabalho e Rendimento. Para as estimativas de rendimento foi adotado como parâmetro de alteração da situação 0,4%.

Rio de Janeiro, 24 de julho de 2013.

REGIÃO METROPOLITANA DE BELO HORIZONTE

COORDENAÇÃO REGIONAL

Chefe da Unidade Estadual: Maria Antônia Esteves

Coordenador da Pesquisa: Gilbert José de Melo

Coordenador de Informática: Carlos Cardoso Silva

Supervisores:

Agostinho Andrade Moreira
Ana Lúcia Diniz Cabral
Clara Vielmi Fortes
Edvania Elisa de Moura
Ernesto Fagundes Caillard
Gilson Lisboa de Matos
Marcelo Lima Leite
Nevil Domingues
Ronaldo Contão Brauer
Valéria Maria Pinto

Entrevistadores:

Alberto José Oliveira Pereira
Alessander Rodrigo Silveira Andrade
Alexandre de Oliveira Torres
Alexson Gomes Viana
Amália Gonçalves de Toledo
Ana Carolina Miranda Nunes
Ana Cláudia da Mata Nunes
Ana Luíza Viegas Mendes
Ana Paula Bragança
André Luis Carvalho
Aracy de Almeida Drumond
Ataulfo Célio Dias
Camilla Willian Costa
Cindileia Rosa da Silva
Cristiane Paula Camilo Lopes
Dalila Pereira Rodrigues
Daniel Sampaio Mota
Daniele Tavares Catarino
David Jackson Evangelista
Douglas William Araújo da Silva
Ednando César de Souza
Elgler Stefania Pires Peixoto
Ellen Cristina Andrade
Eugênio Márcio Gurgel
Fausto Johnny Alves Rocha
Felipe Dias de Silva
Flávia Grazielle Gomes de Oliveira
Gabriela Correa de Castro
Gabriela Calinconi Pereira
Gevani Junio Fidelis da Costa
Geraldo Magela Cunha
Guilherme Nunes Marques
Heider Evangelista Faria Santos
Hermínia Maria dos Santos
Heron Borges Ribeiro
Hudson Luiz Mol Sampaio
Humberto Meireles
Izabela Quaresma Monteiro de Barros Teixeira
Jéssica Priscila de Resende
Kelle Cristina de Assis
Kleber Mendes Prodígios
Laís da Silva Fernandes

Lazaro Pinheiro Barros
Leandro Rosa da Silva
Leandro Vieira Marques
Leonardo Antônio Leite
Libério Antônio de Magalhães
Lorena Sofia Marcelino Gonçalves
Lucas Tadeu Araújo de Oliveira
Luiz Carlos de Azeredo
Luziane Pacheco Miranda
Manoel José Colen Guimarães
Marcelo Fernandes Moreira
Marco Túlio Martins Resende
Marconi Geraldo Braga
Marcondson Francisco de Matos
Maria Elizabeth Abreu de Araújo
Marilene da Silveira Coelho de Souza
Marília Panisset Brandão Fadel
Matheus Oliveira Costa
Natália Cecília do Nascimento
Natália Januária Cassemiro
Natasha Borges dos Santos
Neuza Aparecida dos Santos
Núbia Gonçalves Ferreira
Patrícia Lorena dos Santos
Pedro Renato de Souza
Poliana Campos Araújo
Rafael Machado Carlos
Rafael Santos de Paula
Roberto Bispo Cerqueira
Rodolfo Silvério Vilela
Rodrigo Fernandes de Carvalho
Romney de Freitas França
Romulo Guilherme de Paula Santos
Rosângela Rodrigues de Souza
Sioné Francisco Rodrigues Junior
Sônia Delfino dos Santos
Talles Bertan Vargas Quirino
Tânia Rosalina Martins Caetano
Thiago Wilson Cunha Cordeiro
Valfrido Soares Filho
Walisson Gastaldi Menezes
Yves Moreira Ribeiro

Apoio administrativo:

Jordana Sidô Nogueira
Luciana Maria de Oliveira Marques
Poliana Ribeiro da Silva Moraes