



Instituto Brasileiro de Geografia e Estatística

Pesquisa Mensal de Emprego

PME

Região Metropolitana de Porto Alegre

Junho de 2013

Taxa de desocupação (3,9%) se manteve estável. Rendimento aumentou 3,2 % no mês e 6,3% no ano.

Em junho de 2013, havia 3.499 mil pessoas em idade ativa (PIA) na Região Metropolitana de Porto Alegre, o que representou estabilidade no mês e no ano. Das 3.499 mil pessoas em idade ativa, 54,9% encontravam-se ocupadas (nível de ocupação), 2,2% desocupadas e 42,8%, não economicamente ativas. A população ocupada (PO), de cerca de 1.922 mil pessoas, apresentou estabilidade no mês e no ano.

A população desocupada (PD), com aproximadamente 78 mil pessoas, não variou nas comparações mensal e anual.

A taxa de desocupação (3,9%) permaneceu estável frente a maio de 2013 e junho de 2012.

POPULAÇÃO OCUPADA

População Ocupada na Região Metropolitana de Porto Alegre (%)			
Mês de Junho	2011	2012	2013
Sexo:			
Masculino	54,1	53,3	52,4
Feminino	45,9	46,7	47,6
Faixa Etária:			
10 a 14 anos	0,2	0,1	0,2
15 a 17 anos	2,3	2,2	2,0
18 a 24 anos	14,9	14,6	14,5
25 a 49 anos	62,6	61,0	59,9
50 anos ou mais	20,1	22,1	23,5
Anos de Estudo:			
Sem instrução e menos de 1 ano	0,8	0,7	0,8
1 a 3 anos	3,3	2,9	3,1
4 a 7 anos	20,9	19,2	19,1
8 a 10 anos	20,6	19,0	19,5
11 anos ou mais	54,3	58,1	57,5
Tamanho do Empreendimento:			
1 a 5 pessoas	31,5	31,7	32,1
6 a 10 pessoas	6,8	6,6	6,8
11 ou mais pessoas	61,7	61,6	61,1
Tempo de Permanência no Trabalho:			
Até 30 dias	2,2	2,0	1,7
De 31 dias a menos de 1 ano	22,3	22,1	20,9
De 1 ano a menos de 2 anos	12,4	12,3	12,5
2 anos ou mais	63,1	63,6	64,9
Horas Habitualmente Trabalhadas por Semana:			
Até 39 horas	16,7	16,8	16,9
40 a 44 horas	59,4	59,8	65,1
45 horas e mais	24,0	23,4	18,0

TAXA DE DESOCUPAÇÃO

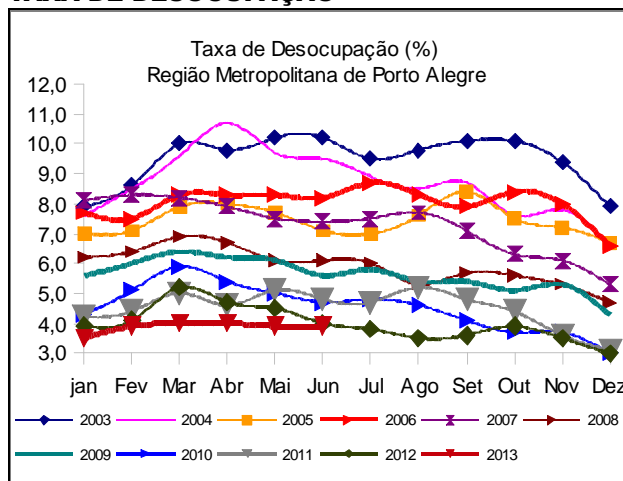

Em doze meses, o contingente de trabalhadores na Construção teve um acréscimo de 22,7%, na Região Metropolitana de Porto Alegre.

FONTE: IBGE, Diretoria de Pesquisas, Coordenação de Trabalho e Rendimento, Pesquisa Mensal de Emprego.

GRUPAMENTOS DE ATIVIDADE

Na comparação mensal, o grupamento de atividade *Comércio* apresentou queda de 5,8%.

Na comparação anual, apresentaram crescimento os grupamentos de trabalhadores na *Construção* (22,7%) e nos *Serviços Prestados às Empresas* (13,2%). O *Comércio* teve redução de 7,8% enquanto os demais grupamentos de atividade permaneceram estáveis.

Estavam ocupados na *Indústria*, 19,7% dos trabalhadores da Região Metropolitana de Porto Alegre, o equivalente a 380 mil pessoas. O *Comércio* empregava 18,5% da população ocupada (356 mil), e 17,9% (343 mil) estavam empregados nas atividades de *Educação, Saúde e Administração Pública*.

População Ocupada na Região Metropolitana de Porto Alegre

Mês de Junho	2011	2012	2013
Grupamentos de Atividade:			
Indústria extrativa, de transformação e distribuição de eletricidade, gás e água	21,3	20,8	19,7
Construção	7,5	6,6	8,0
Comércio, reparação de veículos automotores e de objetos pessoais e domésticos e comércio a varejo de combustíveis	19,2	20,4	18,5
Serviços prestados à empresa, aluguéis, atividades imobiliárias e intermediação financeira	13,1	13,4	14,9
Educação, saúde, serviços sociais, administração pública, defesa e seguridade social	17,1	17,6	17,9
Serviços domésticos	6,1	5,2	4,9
Outros serviços (alojamento, transporte, limpeza urbana e serviços pessoais)	15,1	15,4	15,4

FONTE: IBGE, Diretoria de Pesquisas, Coordenação de Trabalho e Rendimento, Pesquisa Mensal de Emprego.

POSIÇÃO NA OCUPAÇÃO

Nas comparações mensal e anual houve estabilidade em todos os contingentes pesquisados.

Em junho de 2013, 50,7% dos trabalhadores na Região Metropolitana de Porto Alegre tinham carteira de trabalho assinada no setor privado, o que correspondia a 975 mil empregados. No mesmo período, 9,8% (189 mil) trabalhavam sem carteira assinada no setor privado e 16,8% (322 mil) trabalhavam por conta própria.

População Ocupada na Região Metropolitana de Porto Alegre (%)

Mês de Junho	2011	2012	2013
Posição na Ocupação:			
Empregados COM carteira de trabalho assinada no setor privado	49,2	50,8	50,7
Empregados SEM carteira de trabalho assinada no setor privado	10,8	9,6	9,8
Militares ou Funcionários Públicos	7,2	8,1	8,0
Trabalhadores por conta própria	15,8	16,7	16,8
Empregador	5,1	5,1	5,2

FONTE: IBGE, Diretoria de Pesquisas, Coordenação de Trabalho e Rendimento, Pesquisa Mensal de Emprego.

RENDIMENTO

O rendimento médio real da população ocupada na Região Metropolitana de Porto Alegre, estimado em R\$ 1.870,70, em junho de 2013, registrou aumento de 3,2% na comparação mensal e de 6,3% no ano.

No mês, os *Empregados com carteira de trabalho assinada no setor privado*, os *Militares ou funcionários públicos estatutários* e os *Trabalhadores por conta própria* tiveram aumento (5,7%, 2,9% e 5,7%, nesta ordem). Os *Empregados sem carteira* tiveram queda do rendimento médio real (3,0%).

Na comparação com junho de 2012, tiveram alta em seus rendimentos: os *Empregados com carteira de trabalho assinada no setor privado* (7,5%), os *Militares ou funcionários públicos estatutários* (9,3%) e os *Trabalhadores por conta própria* (5,8%). Os *Empregados sem carteira de trabalho assinada no setor privado* registraram queda (5,3%).

Nos grupamentos de atividade, os trabalhadores na *Indústria* e nos *Serviços Prestados às Empresas* tiveram redução nos rendimentos (0,9% e 2,1%, respectivamente) em relação ao mês anterior. Nos demais grupamentos, houve aumento nos rendimentos, com destaque para o *Comércio* (7,6%) e *Educação, Saúde e Administração Pública* (7,2%).

Nos últimos doze meses, todos os trabalhadores registraram elevação em seus rendimentos. Os destaques foram os aumentos nos rendimentos médios reais dos trabalhadores: na *Construção* (7,8%) e na *Educação, Saúde e Administração Pública* (8,9%).

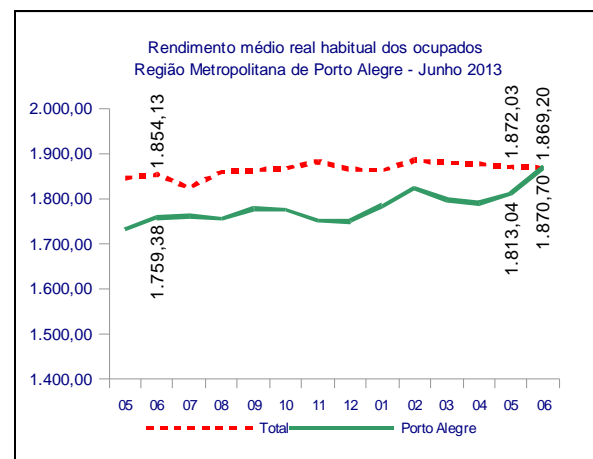

Região Metropolitana de PORTO ALEGRE

junho de 2013

TAXA	Estimativas (%)			Comparação mensal		Comparação anual	
	junho de 2012	maio de 2013	junho de 2013	Var (pp)	Situação	Var (pp)	Situação
ATIVIDADE	56,9	57,5	57,2	-0,3	→	0,3	→
DESOCUPAÇÃO	4,0	3,9	3,9	0,0	→	-0,1	→

POPULAÇÃO	% em relação a População em Idade Ativa			Estimativas (mil)	Comparação com mai/13			Comparação com jun/12		
	jun/12	mai/13	jun/13		jun/13	Situação	VAR%	Dif (mil)	Situação	VAR%
EM IDADE ATIVA	100,0%	100,0%	100,0%	3.499	→	0,0	1	→	0,7	23
ECONOMICAMENTE ATIVA	56,9%	57,5%	57,2%	2.000	→	-0,5	-11	→	1,2	24
OCUPADA	54,6%	55,3%	54,9%	1.922	→	-0,6	-11	→	1,3	25
DESOCUPADA	2,3%	2,2%	2,2%	78	→	0,0	0	→	-2,1	-2
NÃO ECONOMICAMENTE ATIVA	43,1%	42,5%	42,8%	1.499	→	0,8	12	→	0,0	-1

POSIÇÃO NA OCUPAÇÃO

TRABALHADOR	% em Relação a População Ocupada			Estimativas (mil)	Comparação com mai/13			Comparação com jun/12		
	jun/12	mai/13	jun/13		jun/13	Situação	VAR%	Dif (mil)	Situação	VAR%
EMP. COM CARTEIRA SETOR PRIVADO	50,8%	51,3%	50,7%	975	→	-1,7	-17	→	1,1	11
EMP. SEM CARTEIRA SETOR PRIVADO	9,6%	9,8%	9,8%	189	→	-0,5	-1	→	3,5	6
MILITAR OU FUNCIONÁRIO PÚBLICO ESTATUTÁRIO	8,1%	7,7%	8,0%	154	→	3,8	6	→	0,2	0
CONTA PRÓPRIA	16,7%	16,6%	16,8%	322	→	0,3	1	→	1,6	5
EMPREGADOR	5,1%	5,4%	5,2%	100	→	-4,1	-4	→	2,2	2

GRUPAMENTOS DE ATIVIDADE

ATIVIDADE	% em relação a População Ocupada			Estimativas (mil)	Comparação com mai/13			Comparação com jun/12		
	jun/12	mai/13	jun/13		jun/13	Situação	VAR%	Dif (mil)	Situação	VAR%
INDÚSTRIA	20,8%	20,0%	19,7%	380	→	-1,9	-7	→	-3,6	-14
CONSTRUÇÃO	6,6%	8,1%	8,0%	154	→	-1,4	-2	↑	22,7	28
COMÉRCIO	20,4%	19,6%	18,5%	356	↓	-5,8	-22	↓	-7,8	-30
SERVIÇOS PRESTADOS À EMPRESAS	13,4%	14,7%	14,9%	287	→	1,3	4	↑	13,2	33
EDUCAÇÃO, SAÚDE, ADM. PÚBLICA	17,6%	17,5%	17,9%	343	→	1,6	5	→	2,7	9
SERVIÇOS DOMÉSTICOS	5,2%	4,5%	4,9%	94	→	9,2	8	→	-3,5	-3
OUTROS SERVIÇOS	15,4%	15,1%	15,4%	297	→	1,7	5	→	1,3	4

RENDIMENTO MÉDIO REAL

TRABALHADOR	Estimativas (R\$)			Comparação mensal		Comparação anual	
	junho de 2012	maio de 2013	junho de 2013	Situação	VAR%	Situação	VAR%
TOTAL	1.759,38	1.813,04	1.870,70	↑	3,2	↑	6,3
EMP. COM CARTEIRA SETOR PRIVADO	1.467,24	1.492,47	1.577,60	↑	5,7	↑	7,5
EMP. SEM CARTEIRA SETOR PRIVADO	1.222,45	1.193,56	1.157,70	↓	-3,0	↓	-5,3
MILITAR OU FUNCIONÁRIO PÚBLICO ESTATUTÁRIO	3.454,25	3.667,88	3.775,90	↑	2,9	↑	9,3
CONTA PRÓPRIA	1.689,89	1.691,85	1.787,80	↑	5,7	↑	5,8
NA INDÚSTRIA	1.564,06	1.623,79	1.609,80	↓	-0,9	↑	2,9
NA CONSTRUÇÃO	1.453,79	1.512,02	1.566,80	↑	3,6	↑	7,8
NO COMÉRCIO	1.502,94	1.472,83	1.584,60	↑	7,6	↑	5,4
NOS SERVIÇOS PRESTADOS À EMPRESAS	2.125,34	2.296,60	2.248,10	↓	-2,1	↑	5,8
NA EDUCAÇÃO, SAÚDE, ADM. PÚBLICA	2.612,48	2.653,75	2.845,00	↑	7,2	↑	8,9
NOS SERVIÇOS DOMÉSTICOS	776,94	790,69	801,90	↑	1,4	↑	3,2
EM OUTROS SERVIÇOS	1.548,80	1.521,84	1.568,90	↑	3,1	↑	1,3

Nota: As indicações de variação nas estimativas em relação às comparações as quais foram submetidas, foram feitas com base na metodologia que consiste em calcular intervalos de confiança para a diferença temporal para um determinado conjunto de indicadores provenientes da pesquisa, para cada região metropolitana isoladamente e para o conjunto das seis. Detalhes sobre esta metodologia podem ser verificados no texto: Lila M. F.; e Freitas, M. P. S. "Estimação de Intervalos de Confiança para Estimadores de Diferenças Temporais na Pesquisa Mensal de Emprego". Rio de Janeiro: IBGE, Coordenação de Trabalho e Rendimento. Para as estimativas de rendimento foi adotado como parâmetro de alteração da situação 0,4%.

Rio de Janeiro, 24 de julho de 2013.

REGIÃO METROPOLITANA DE PORTO ALEGRE

COORDENAÇÃO REGIONAL

Chefe da Unidade Estadual: José Renato Braga de Almeida

Coordenador da Pesquisa: Marco Aurélio Marques

Coordenador de Informática: Otávio José Dedavid Filho

Supervisores:

Dilce Ronsoni
Dorival Teixeira Filho
Itamar Fernandes Astarita
James César Prufer
Josué Krug
Luiz Iran Espíndola
Maria Conceição da Silva Castilhos
Paulo Iram de Jesus Fraga
Renato Felbermayer de Freitas
Vitor Alan de Freitas Rocha

Entrevistadores:

André Roberto Presa
Andréia Pena de Oliveira
Arlindo Miguel Hendges
Armando Aulus Garcia Montano Neto
Atanair Oliveira
Bernardo L. Marconato
Bianca de Leon Louzada Borges
Camille Oliveira Smoco
Carlos Augusto Oliveira de Souza
Carolina Soares da Silveira
Cássia Letícia da Luz Domingos
Cristiano Jobim Cardoso
Daniel Altenhofer Linck
Delso Ericksson
Emerson dos Santos Martins
Ewerton Carvalho Pereira
Fabio Luiz Távora Carvalho
Fábio Oliveira Ferreira
Felipe Daniel Dal Piva
Fernanda Silva de Abreu
Fernando Joel Schmidt
Flávia Maria Petri Dias
Flávio Luiz Walker da Silva
Gabriel Perotoni
Gabriela Rodrigues dos Santos
Gilberto Antonio Moreira Bernardino
Giovani Guazelli
Glaci Graeff
Guilherme Borges Vilar
Guilherme da Silveira Caprioli
Gustavo Pires Cabral
Hugo Roberto Hinterholz
Iara Valéria de Mello Azedias Nogueira
Idalino Aldemir Zamboni
Jackson Behenck Valadão
Jaime Dornelles Prestes Júnior
Jairo José Rodrigues dos Santos
Jane Maria Machado da Silveira
Jéssica Corrêa Machado
José Roberto dos Santos Paladini
Juarez Antônio Schmitz
Juliano Gueths

Leonardo Dias Ceresa
Leonardo Garcia Carneiro
Leonardo Teodoro Moreira Falcão
Liege Tírzah de Oliveira
Liziane Lourdes Coimbra da Costa
Lúcia Raquel Dias de Souza
Lúri Angélica Yoshida
Marcelo Silva Vasconcelos
Márcio Silva Vasconcelos
Maria Helena dos Santos
Marilésia Cardoso de Aguiar
Mayési Carvalho Ribeiro
Marília Isabelle Souza da Costa
Mário César Zettermann Berlese Filho
Matheus Moure Biagin
Nairo Francisco Pôssas dos Santos
Natália Vaz da Rosa
Nelson Thomé Filho
Nilza Cristina Mantelli
Rafael Figueiró dos Santos
Rafael Nunes dos Santos
Raul Gonçalves da Cunha
Ricardo Beviláqua
Ricardo de Moura Barbagli
Rita de Cássia da Rosa Aguirre
Roberta Castello Costa
Roberto Luiz Koetz
Roberto Gilnei Silveira de Medeiros Júnior
Rodrigo dos Reis
Rosane Margarete Bohrer
Rubens Gomes de Assumpção
Saionara Cristina de Oliveira Nene
Samuel V. Basso Cibils
Sérgio Antônio Vieira
Sergio Pedrini
Sidiane Braghini
Sidnei Belmur Schneider
Tânia Marias Moraes Alberto
Thiago Netto da Silva
Tiago da Costa Farinon
Vandério Amaral
Viviane Gemerasca de Oliveira