

A taxa de desocupação (6,6%) permaneceu estável em junho de 2013.

Em junho de 2013 havia 17.305 mil pessoas em idade ativa (PIA) na Região Metropolitana de São Paulo, o que indicou estabilidade na comparação com maio de 2013 e junho de 2012. Das 17.305 mil pessoas em idade ativa, 55,3% encontravam-se ocupadas (nível de ocupação), 3,9% desocupadas e 40,8% não economicamente ativas.

A população ocupada (PO), de aproximadamente 9.568 mil pessoas, permaneceu estável no mês e no ano. A população desocupada (PD), com aproximadamente 674 mil pessoas, também não apresentou variação estatisticamente significativa em relação a maio de 2013 e frente a junho de 2012.

A população não economicamente ativa (PNEA), que totalizou 7.063 mil pessoas em junho de 2013, ficou estável no mês e no ano.

A taxa de desocupação (6,6%) ficou constante na comparação com maio de 2013 (6,3%) e em relação a junho de 2012 (6,5%).

POPULAÇÃO OCUPADA

População Ocupada na Região Metropolitana de São Paulo (%)

Mês de Junho	2011	2012	2013
Sexo:			
Masculino	55,0	55,0	54,6
Feminino	45,0	45,0	45,4
Faixa Etária:			
10 a 14 anos	0,2	0,1	0,1
15 a 17 anos	1,9	2,0	1,6
18 a 24 anos	14,7	14,3	13,3
25 a 49 anos	61,8	62,1	61,9
50 anos ou mais	21,4	21,4	23,1
Anos de Estudo:			
Sem instrução e menos de 1 ano	1,5	1,5	1,3
1 a 3 anos	3,3	2,9	2,5
4 a 7 anos	16,3	16,5	15,2
8 a 10 anos	16,5	15,9	16,2
11 anos ou mais	62,3	63,3	64,8
Tamanho do Empreendimento:			
1 a 5 pessoas	28,7	26,9	28,2
6 a 10 pessoas	5,4	5,2	4,8
11 ou mais pessoas	65,9	67,9	67,0
Tempo de Permanência no Trabalho:			
Até 30 dias	1,6	1,1	0,9
De 31 dias a menos de 1 ano	20,1	17,2	17,5
De 1 ano a menos de 2 anos	12,2	13,3	11,7
2 anos ou mais	66,1	68,4	69,8
Horas Habitualmente Trabalhadas por Semana:			
Até 39 horas	14,5	14,9	14,6
40 a 44 horas	53,4	53,7	59,0
45 horas e mais	32,0	31,4	26,3

FONTE: IBGE, Diretoria de Pesquisas, Coordenação de Trabalho e Rendimento, Pesquisa Mensal de Emprego.

TAXA DE DESOCUPAÇÃO

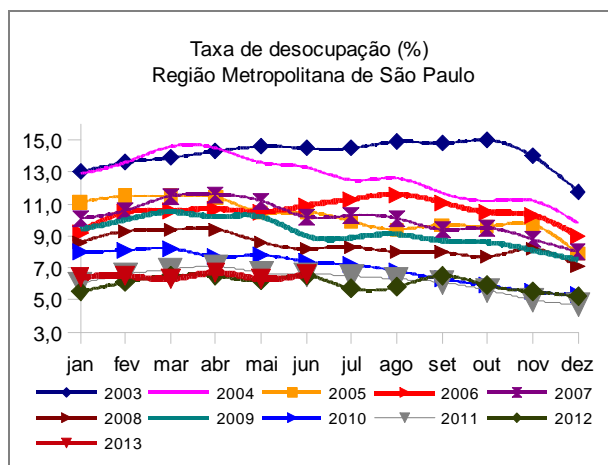

Em doze meses, houve aumento no grupamento da Educação, Saúde, Administração Pública (6,9%), na Região Metropolitana de São Paulo.

GRUPAMENTOS DE ATIVIDADE

Não houve variação estatisticamente significativa nos grupamentos de atividade na comparação com o mês de maio de 2013.

Frente a junho de 2012, houve crescimento de 6,9% na **Educação, saúde e administração pública**. Os demais grupamentos de atividade permaneceram estáveis na comparação anual.

População Ocupada na Região Metropolitana de São Paulo (%)

Mês de Junho	2011	2012	2013
Grupamentos de Atividade:			
Indústria extrativa, de transformação e distribuição de eletricidade, gás e água	20,6	19,3	19,0
Construção	7,1	7,3	7,1
Comércio, reparação de veículos automotores e de objetos pessoais e domésticos e comércio a varejo de combustíveis	17,4	17,9	17,9
Serviços prestados à empresa, aluguéis, atividades imobiliárias e intermediação financeira	17,3	17,3	16,9
Educação, saúde, serviços sociais, administração pública, defesa e seguridade social	13,2	13,7	14,7
Serviços domésticos	6,7	6,5	6,3
Outros serviços (alojamento, transporte, limpeza urbana e serviços pessoais)	17,2	17,6	17,9

FONTE: IBGE, Diretoria de Pesquisas, Coordenação de Trabalho e Rendimento, Pesquisa Mensal de Emprego.

POSIÇÃO NA OCUPAÇÃO

As formas de posição na ocupação no mercado de trabalho não apresentaram variações estatisticamente significativas na comparação mensal.

Os **Empregados com carteira assinada no setor privado**, que representavam 53,8% dos ocupados (5.149 mil trabalhadores) ficou estável no ano. Os **Empregados sem carteira assinada no setor privado**, que representavam 10,2% do total (974 mil trabalhadores) registraram queda de 12,2% em relação a junho de 2012. Nas demais formas de ocupação não houve variação significativa em 12 meses.

População Ocupada na Região Metropolitana de São Paulo (%)

Mês de Junho	2011	2012	2013
Posição na Ocupação:			
Empregados COM carteira de trabalho assinada no setor privado	51,1	52,4	53,8
Empregados SEM carteira de trabalho assinada no setor privado	12,3	11,5	10,2
Militares ou Funcionários Públicos	5,8	6,6	6,8
Trabalhadores por conta própria	16,2	15,4	16,0
Empregador	4,6	4,8	4,6

FONTE: IBGE, Diretoria de Pesquisas, Coordenação de Trabalho e Rendimento, Pesquisa Mensal de Emprego.

RENDIMENTO

O rendimento médio real da população ocupada na Região Metropolitana de São Paulo, estimado em R\$ 1.986,50, em junho de 2013 declinou 0,6% em relação a maio e aumentou 1,3% frente a junho de 2012.

No mês, com exceção dos **Trabalhadores por conta própria**, cujo rendimento permaneceu estável, os demais ocupados tiveram queda no rendimento, sendo os **Empregados com carteira no setor privado (0,9%)**, os **Empregados sem carteira no setor privado (2,4%)** e os **Militares ou funcionários públicos estatutários (1,8%)**.

No ano, os **Empregados com e sem carteira no setor privado**, registraram elevação no rendimento de 2,0% e 2,1%, respectivamente. Os **Militares ou funcionários públicos estatutários** tiveram queda de 4,6%.

Em relação a maio de 2013, os grupamentos da **Indústria**, da **Construção**, dos **Serviços prestados às empresas** e dos **Serviços domésticos** registraram queda no rendimento (0,7%, 0,4%, 2,9% e 2,5%, nesta ordem). O **Comércio** obteve ganho de 1,5% no período, enquanto na **Educação, Saúde, Administração Pública** e nos **Outros serviços** permaneceu a estabilidade.

No ano, os trabalhadores da **Indústria**, da **Educação, Saúde e Administração Pública** e dos **Outros serviços** tiveram redução do ganho real. Nas demais atividades houve aumento do rendimento em 12 meses.

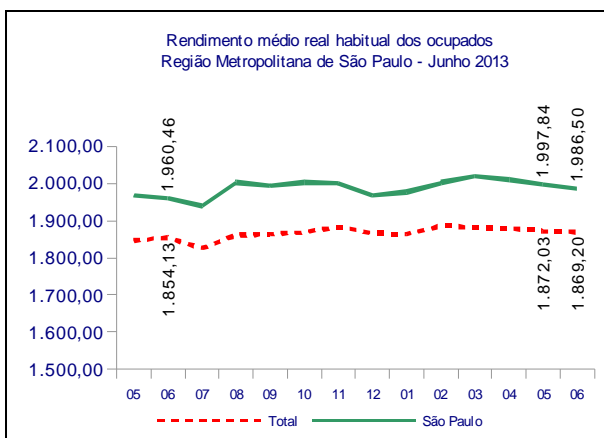

junho de 2013

TAXA	Estimativas (%)			Comparação mensal		Comparação anual	
	junho de 2012	maio de 2013	junho de 2013	Var (pp)	Situação	Var (pp)	Situação
ATIVIDADE	59,8	59,3	59,2	-0,1	→	-0,6	→
DESOCUPAÇÃO	6,5	6,3	6,6	0,3	→	0,1	→

POPULAÇÃO	% em relação a População em Idade Ativa			Estimativas (mil)	Comparação com mai/13			Comparação com jun/12		
	jun/12	mai/13	jun/13		jun/13	Situação	VAR%	Dif (mil)	Situação	VAR%
EM IDADE ATIVA	100,0%	100,0%	100,0%	17.305	→	0,4	63	→	0,6	107
ECONOMICAMENTE ATIVA	59,8%	59,3%	59,2%	10.242	→	0,1	15	→	-0,4	-41
OCUPADA	55,9%	55,5%	55,3%	9.568	→	-0,1	-10	→	-0,5	-47
DESOcupADA	3,9%	3,8%	3,9%	674	→	3,8	24	→	0,9	6
NÃO ECONOMICAMENTE ATIVA	40,2%	40,7%	40,8%	7.063	→	0,7	48	→	2,1	148

POSIÇÃO NA OCUPAÇÃO

TRABALHADOR	% em Relação a População Ocupada			Estimativas (mil)	Comparação com mai/13			Comparação com jun/12		
	jun/12	mai/13	jun/13		jun/13	Situação	VAR%	Dif (mil)	Situação	VAR%
EMP. COM CARTEIRA SETOR PRIVADO	52,4%	53,5%	53,8%	5.149	→	0,5	26	→	2,2	109
EMP. SEM CARTEIRA SETOR PRIVADO	11,5%	10,3%	10,2%	974	→	-1,8	-18	↓	-12,2	-135
MILITAR OU FUNCIONÁRIO PÚBLICO ESTATUTÁRIO	6,6%	6,6%	6,8%	654	→	4,2	26	→	3,5	22
CONTA PRÓPRIA	15,4%	16,1%	16,0%	1.532	→	-0,8	-13	→	3,3	49
EMPREGADOR	4,8%	4,6%	4,6%	444	→	0,2	1	→	-2,8	-13

GRUPAMENTOS DE ATIVIDADE

ATIVIDADE	% em relação a População Ocupada			Estimativas (mil)	Comparação com mai/13			Comparação com jun/12		
	jun/12	mai/13	jun/13		jun/13	Situação	VAR%	Dif (mil)	Situação	VAR%
INDÚSTRIA	19,3%	19,6%	19,0%	1.816	→	-3,4	-63	→	-2,3	-42
CONSTRUÇÃO	7,3%	7,1%	7,1%	675	→	-0,2	-1	→	-4,1	-29
COMÉRCIO	17,9%	17,6%	17,9%	1.717	→	2,1	36	→	-0,1	-2
SERVIÇOS PRESTADOS ÀS EMPRESAS	17,3%	16,4%	16,9%	1.616	→	3,1	49	→	-2,9	-48
EDUCAÇÃO, SAÚDE, ADM. PÚBLICA	13,7%	15,0%	14,7%	1.403	→	-2,1	-31	↑	6,9	90
SERVIÇOS DOMÉSTICOS	6,5%	6,1%	6,3%	599	→	2,9	17	→	-4,2	-27
OUTROS SERVIÇOS	17,6%	18,0%	17,9%	1.714	→	-0,4	-8	→	1,0	18

RENDIMENTO MÉDIO REAL

TRABALHADOR	Estimativas (R\$)			Comparação mensal		Comparação anual	
	junho de 2012	maio de 2013	junho de 2013	Situação	VAR%	Situação	VAR%
TOTAL	1.960,46	1.997,84	1.986,50	↓	-0,6	↑	1,3
EMP. COM CARTEIRA SETOR PRIVADO	1.862,43	1.917,05	1.899,10	↓	-0,9	↑	2,0
EMP. SEM CARTEIRA SETOR PRIVADO	1.437,96	1.503,93	1.467,80	↓	-2,4	↑	2,1
MILITAR OU FUNCIONÁRIO PÚBLICO ESTATUTÁRIO	2.816,51	2.737,55	2.687,80	↓	-1,8	↓	-4,6
CONTA PRÓPRIA	1.828,91	1.828,11	1.823,60	→	-0,2	→	-0,3
NA INDÚSTRIA	1.993,14	1.983,57	1.970,10	↓	-0,7	↓	-1,2
NA CONSTRUÇÃO	1.683,78	1.828,62	1.821,00	↓	-0,4	↑	8,1
NO COMÉRCIO	1.560,18	1.610,45	1.634,40	↑	1,5	↑	4,8
NOS SERVIÇOS PRESTADOS ÀS EMPRESAS	2.577,81	2.799,95	2.718,80	↓	-2,9	↑	5,5
NA EDUCAÇÃO, SAÚDE, ADM. PÚBLICA	2.562,21	2.487,53	2.485,30	→	-0,1	↓	-3,0
NOS SERVIÇOS DOMÉSTICOS	845,97	900,39	877,90	↓	-2,5	↑	3,8
EM OUTROS SERVIÇOS	1.780,00	1.711,14	1.715,40	→	0,2	↓	-3,6

Nota: As indicações de variação nas estimativas em relação às comparações as quais foram submetidas, foram feitas com base na metodologia que consiste em calcular intervalos de confiança para a diferença temporal para um determinado conjunto de indicadores provenientes da pesquisa, para cada região metropolitana isoladamente e para o conjunto das seis. Detalhes sobre esta metodologia podem ser verificados no texto: Lila M. F. e Freitas, M. P. S. "Estimação de Intervalos de Confiança para Estimadores de Diferenças Temporais na Pesquisa Mensal de Emprego". Rio de Janeiro: IBGE, Coordenação de Trabalho e Rendimento. Para as estimativas de rendimento foi adotado como parâmetro de alteração da situação 0,4%.

Rio de Janeiro, 24 de julho de 2013.

REGIÃO METROPOLITANA DE SÃO PAULO

COORDENAÇÃO REGIONAL

Chefe da Unidade Estadual: Francisco Garrido Barcia
Coordenador da Pesquisa: Antonio Aparecido Ferreira
Coordenador de Informática: Wlamir Almeida Pinheiro
Auxiliar Coordenação: Lucas Pecly Silveira

Supervisores:

Célio de Souza
Cleide Pereira de Menezes Balero
Edison Rabaglio
Eliane Coimbra
Fábio Augusto Affonso
José Maria Arce

Julio César Olivieri
Priscila Pereira Rodrigues Pinto
Ricardo Vasconcellos Tinoco
Rita de Cássia Ozório Togneri
Sebastiana Patente de Andrade
Yvette Pileggi

Entrevistadores:

Alessandra Gomes dos Santos
Alessandra Pascoale dos Santos
Alexandre Pereira da Silva
Alexandre Roberto Lidonis
Alexandro de Souza Araújo
Ana Maria Felix da Silva
Andréa de Almeida Rico
Antonio Braga
Antonio Carlos Araújo
Antonio Marcos da Silva
Antonio Meskauskas
Aparecida Glória Morais Pereira
Ariane Cruz Dantas
Bruno Oliveira Martinelli
Camilo Henrique Fernandes Martin
Carina Teixeira de Jesus Santana
Carlos Eduardo Ferrero Salles Silva
Celi Bonina de Noronha
Celso Carneiro
Christopher Abdon Sousa
Cláudio Martiniano de Azevedo
Cláudio Franco de Godoy
Cristiano Gomes de Matos
Cristina A. de Godoy Santos
Dimitri Oliveira Souza
Egeo Costa Ribeiro
Eliane Fulop da Silva
Eliane Santos de Menezes Baião
Elizabeth Marino de Oliveira
Fabricio Pereira Franco
Felipe Ferreira de Lima
Flavia Alice Amorim
Flávio Henrique Sinkus
Gabriela Castanho Casseratari
Geisa Barbosa de Araújo Yamada
Glaucy Mota de Alencar
Guilherme Souza Araujo
Igor José da Silva
Isabella Cristina Sena de Oliveira
Ismael Ramos Teixeira
Jane Lucy Alves Cardoso
Jean Martins Neiva
Jhonny Bezerra Torres
Jociel Domingos Santos

José Afonso Rodrigues Fischer
José Antônio da Silva
Juma Severo Silva Costa
Karine Gobetti de Oliveira
Lucimara Cristina Pereira Silva
Luiz Carlos Pereira
Maelson Renê Feitosa Pereira
Marcela Calegari Vilasboas
Marcela Pincigher Silveira Cabral
Marcus Alício Peçanha Alexandre
Maria Edivania Braz
Marina Marciano da Câmara Castro
Mario Sérgio Borges
Michelle Belmonte Busatta
Mirian Cristina da Silva Cartaxo
Monica Teixeira Alves Vieira
Natalia Virginia Esparca de Souza
Nelson Clementino de Souza
Paulo Santos Mota
Pedro Cassiano Juvêncio Honorato
Pedro Paulo Rodrigues Alves Rocha
Priscila do Nascimento Nunes
Rafael Abreu Bezerra de Menezes
Rafael Castilho
Renata Albuquerque do Nascimento
Ricardo Freitas
Ricardo Valle
Roaldo Telles Barros
Roberta Silva de Siqueira
Rodrigo Calvi Rivera de Castro
Ronan Rocha de Souza
Roseli Lomes Ferreira
Rubens Nardo
Sara Lopes de Paiva
Saulo Toshio de Souza Mimaki
Sérgio Gualberto Carmo Lameira
Sílvia Regina Vieira
Theo Feitosa Xavier
Thiago Nanci Milani
Victor Eiji Yamada
Vilma Lourdes de Amorim
Viviane Ferreira dos Santos
Welton Freire de Alquemim
Zileah Canel Takemoto