

A taxa de desocupação (9,3%) permaneceu estável no mês e aumentou 2,6 pontos percentuais no ano. O rendimento médio real (R\$ 1.432,60) caiu no mês e no ano.

Em julho de 2013 havia 3.532 mil pessoas em idade ativa (PIA) na Região Metropolitana de Salvador, apresentando estabilidade no mês e no ano.

Das 3.532 mil pessoas em idade ativa, 52,9% encontravam-se ocupadas (nível de ocupação), 5,4%, desocupadas e 41,7%, não economicamente ativas.

A população desocupada (PD) ficou estável na comparação mensal e aumentou 52,2% frente a julho de 2012. A população ocupada (PO), estimada em 1.869 mil pessoas, ficou estável no mês e aumentou 6,8% no ano.

A taxa de desocupação (9,3%) ficou estável na comparação com junho de 2013 e aumentou 2,6 pontos percentuais frente a julho de 2012.

POPULAÇÃO OCUPADA

População Ocupada na Região Metropolitana de Salvador(%)

Mês de Julho	2011	2012	2013
--------------	------	------	------

Sexo:

Masculino	53,2	53,5	51,3
Feminino	46,8	46,5	48,7

Faixa Etária:

10 a 14 anos	0,2	0,2	0,2
15 a 17 anos	1,3	0,9	1,3
18 a 24 anos	12,6	11,3	12,7
25 a 49 anos	65,4	66,8	63,8
50 anos ou mais	20,5	20,8	22,0

Anos de Estudo:

Sem instrução e menos de 1 ano	1,9	1,5	1,6
1 a 3 anos	4,0	3,4	3,7
4 a 7 anos	16,9	14,6	14,8
8 a 10 anos	14,6	15,0	15,1
11 anos ou mais	62,6	65,5	64,9

Tamanho do Empreendimento:

1 a 5 pessoas	35,0	33,7	36,4
6 a 10 pessoas	6,0	6,4	4,9
11 ou mais pessoas	59,0	59,9	58,6

Tempo de Permanência no Trabalho:

Até 30 dias	2,0	1,5	1,8
De 31 dias a menos de 1 ano	19,9	18,9	20,2
De 1 ano a menos de 2 anos	10,1	9,1	9,4
2 anos ou mais	68,1	70,5	68,6

Horas Habitualmente Trabalhadas por Semana:

Até 39 horas	21,9	20,0	20,7
40 a 44 horas	54,8	56,8	58,7
45 horas e mais	23,3	23,2	20,6

FONTE: IBGE, Diretoria de Pesquisas, Coordenação de Trabalho e Rendimento, Pesquisa Mensal de Emprego.

TAXA DE DESOCUPAÇÃO

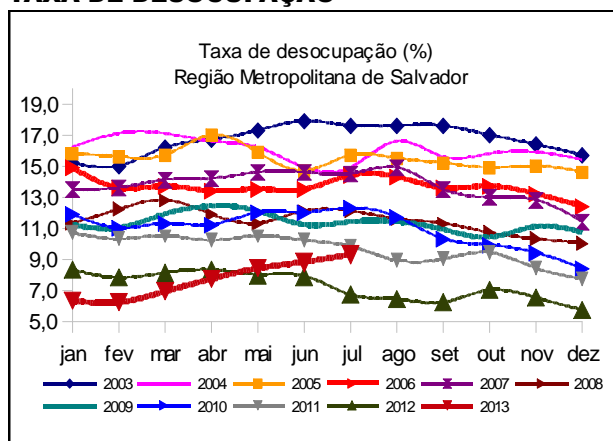

Em doze meses, houve crescimento dos ocupados no Comércio (20,5%).

GRUPAMENTOS DE ATIVIDADE

No que se refere aos grupamentos de atividade, na comparação mensal, não houve variação estatisticamente significativa. Frente a julho de 2012, o **Comércio** apresentou elevação de 20,5%, enquanto os demais grupos apresentaram estabilidade.

Em relação à população ocupada quanto ao número de postos de trabalho, apresentaram destaque, no mês, os seguintes grupamentos: **Comércio**, 22,8% (427 mil); **Outros serviços**, 17,6% (329 mil) e **Educação, saúde e administração pública**, 17,0% (318 mil).

População Ocupada na Região Metropolitana de Salvador (%)

Mês de Julho	2011	2012	2013
Grupamentos de Atividade:			
Indústria extrativa, de transformação e distribuição de eletricidade, gás e água	10,1	9,7	9,4
Construção	9,5	10,2	8,9
Comércio, reparação de veículos automotores e de objetos pessoais e domésticos e comércio a varejo de combustíveis	20,7	20,2	22,8
Serviços prestados às empresas, aluguéis, atividades imobiliárias e intermediação financeira	14,7	16,0	16,2
Educação, saúde, serviços sociais, administração pública, defesa e seguridade social	19,8	17,4	17,0
Serviços domésticos	7,4	8,5	7,2
Outros serviços (alojamento, transporte, limpeza urbana e serviços pessoais)	17,1	17,0	17,6

FONTE: IBGE, Diretoria de Pesquisas, Coordenação de Trabalho e Rendimento, Pesquisa Mensal de Emprego.

POSIÇÃO NA OCUPAÇÃO

Nos grupos de ocupação, na análise mensal, todos os grupamentos apresentaram estabilidade, com exceção dos **Empregados sem carteira no setor privado**, que obtiveram queda de 10,5%. Na análise anual, houve aumento no contingente de **Empregados com carteira assinada no setor privado** (6,0%), e de **Trabalhadores por conta própria** (16,0%).

Em relação à população ocupada, os **Empregados com carteira assinada no setor privado**, representaram 46,9% (876 mil pessoas), os **Trabalhadores por conta própria**, 21,5% (403 mil pessoas) e os **Empregados sem carteira no setor privado**, 9,9% (185 mil pessoas).

População Ocupada na Região Metropolitana de Salvador (%)

Mês de Julho	2011	2012	2013
Posição na Ocupação:			
Empregados COM carteira de trabalho assinada no setor privado	44,5	47,2	46,9
Empregados SEM carteira de trabalho assinada no setor privado	11,4	9,7	9,9
Militares ou Funcionários Públicos	8,5	8,3	7,0
Trabalhadores por conta própria	19,5	19,8	21,5
Empregador	4,1	3,3	3,6

FONTE: IBGE, Diretoria de Pesquisas, Coordenação de Trabalho e Rendimento, Pesquisa Mensal de Emprego.

RENDIMENTO

O rendimento médio real da população ocupada na Região Metropolitana de Salvador, estimado em R\$ 1.432,60, apresentou queda no mês de 0,9% e de 1,5% em relação a julho de 2012.

Na análise mensal, registraram elevação: os rendimentos dos **Empregados sem carteira no setor privado** (4,9%) e dos **Militares ou funcionários públicos estatutários** (2,6%), enquanto os **Empregados com carteira no setor privado** e os **Trabalhadores por conta própria** apresentaram queda nos rendimentos de 1,2% e 9,7%, nesta ordem.

Na comparação com julho de 2012, somente os **Militares ou funcionários públicos estatutários** apresentaram crescimento em seus rendimentos (18,2%). Os demais grupos de ocupação registraram queda: os **Empregados com carteira no setor privado** (3,0%), os **Empregados sem carteira no setor privado** (11,5%) e os **Trabalhadores por conta própria** (12,7%).

Ao observar os grupamentos de atividade, no mês, verificou-se aumento nos rendimentos dos trabalhadores na **Construção** (14,3%). No ano, somente os trabalhadores no **Comércio** e nos **Outros serviços** tiveram elevação em seus rendimentos (1,4% e 3,5%, respectivamente).

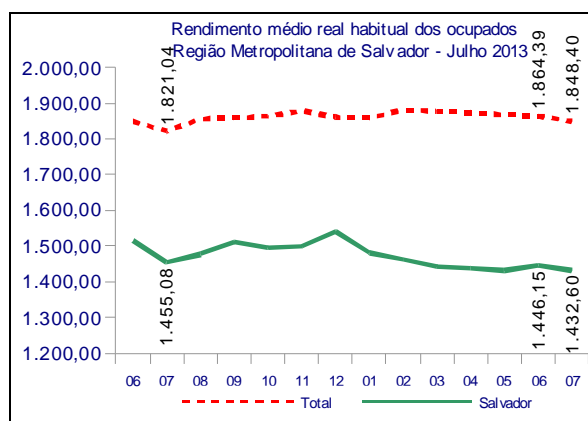

julho de 2013

TAXA	Estimativas (%)			Comparação mensal		Comparação anual	
	julho de 2012	junho de 2013	julho de 2013	Var (pp)	Situação	Var (pp)	Situação
ATIVIDADE	53,5	58,5	58,3	-0,2	→	4,8	↑
DESOCUPAÇÃO	6,7	8,8	9,3	0,5	→	2,6	↑

POPULAÇÃO	% em relação a População em Idade Ativa			Estimativas (mil)	Comparação com jun/13			Comparação com jul/12		
	jul/12	jun/13	jul/13		Situação	VAR%	Dif (mil)	Situação	VAR%	Dif (mil)
EM IDADE ATIVA	100,0%	100,0%	100,0%	3.532	→	-0,2	-8	→	0,6	22
ECONOMICAMENTE ATIVA	53,5%	58,5%	58,3%	2.061	→	-0,5	-10	↑	9,8	184
OCUPADA	49,9%	53,4%	52,9%	1.869	→	-1,1	-20	↑	6,8	118
DESOcupADA	3,6%	5,1%	5,4%	192	→	5,7	10	↑	52,2	66
NÃO ECONOMICAMENTE ATIVA	46,5%	41,5%	41,7%	1.471	→	0,2	2	↓	-9,9	-162

POSIÇÃO NA OCUPAÇÃO

TRABALHADOR	% em Relação a População Ocupada			Estimativas (mil)	Comparação com jun/13			Comparação com jul/12		
	jul/12	jun/13	jul/13		Situação	VAR%	Dif (mil)	Situação	VAR%	Dif (mil)
EMP. COM CARTEIRA SETOR PRIVADO	47,2%	46,0%	46,9%	876	→	0,7	6	↑	6,0	49
EMP. SEM CARTEIRA SETOR PRIVADO	9,7%	11,0%	9,9%	185	↓	-10,5	-22	→	9,7	16
MILITAR OU FUNCIONÁRIO PÚBLICO ESTATUTÁRIO	8,3%	6,9%	7,0%	130	→	0,2	0	→	-10,3	-15
CONTA PRÓPRIA	19,8%	21,2%	21,5%	403	→	0,5	2	↑	16,0	55
EMPREGADOR	3,3%	3,8%	3,6%	68	→	-6,7	-5	→	17,1	10

GRUPAMENTOS DE ATIVIDADE

ATIVIDADE	% em relação a População Ocupada			Estimativas (mil)	Comparação com jun/13			Comparação com jul/12		
	jul/12	jun/13	jul/13		Situação	VAR%	Dif (mil)	Situação	VAR%	Dif (mil)
INDÚSTRIA	9,7%	9,1%	9,4%	176	→	2,4	4	→	3,4	6
CONSTRUÇÃO	10,2%	8,8%	8,9%	167	→	0,1	0	→	-6,5	-11
COMÉRCIO	20,2%	22,8%	22,8%	427	→	-0,8	-4	↑	20,5	73
SERVIÇOS PRESTADOS ÀS EMPRESAS	16,0%	16,2%	16,2%	302	→	-1,3	-4	→	8,0	22
EDUCAÇÃO, SAÚDE, ADM. PÚBLICA	17,4%	18,1%	17,0%	318	→	-6,9	-24	→	4,5	14
SERVIÇOS DOMÉSTICOS	8,5%	6,7%	7,2%	135	→	6,4	8	→	-9,2	-14
OUTROS SERVIÇOS	17,0%	17,6%	17,6%	329	→	-1,4	-5	→	10,3	31

RENDIMENTO MÉDIO REAL

TRABALHADOR	Estimativas (R\$)			Comparação mensal		Comparação anual	
	julho de 2012	junho de 2013	julho de 2013	Situação	VAR%	Situação	VAR%
TOTAL	1.455,08	1.446,15	1.432,60	↓	-0,9	↓	-1,5
EMP. COM CARTEIRA SETOR PRIVADO	1.391,17	1.365,80	1.350,00	↓	-1,2	↓	-3,0
EMP. SEM CARTEIRA SETOR PRIVADO	971,65	819,64	859,60	↑	4,9	↓	-11,5
MILITAR OU FUNCIONÁRIO PÚBLICO ESTATUTÁRIO	2.900,42	3.341,34	3.427,20	↑	2,6	↑	18,2
CONTA PRÓPRIA	1.134,13	1.096,41	989,70	↓	-9,7	↓	-12,7
NA INDÚSTRIA	1.766,71	1.659,84	1.646,30	↓	-0,8	↓	-6,8
NA CONSTRUÇÃO	1.292,60	1.126,46	1.287,30	↑	14,3	↓	-0,4
NO COMÉRCIO	1.143,67	1.183,45	1.159,70	↓	-2,0	↑	1,4
NOS SERVIÇOS PRESTADOS ÀS EMPRESAS	1.772,01	1.668,62	1.616,60	↓	-3,1	↓	-8,8
NA EDUCAÇÃO, SAÚDE, ADM. PÚBLICA	2.202,66	2.231,65	2.208,50	↓	-1,0	→	0,3
NOS SERVIÇOS DOMÉSTICOS	572,90	551,55	549,70	→	-0,3	↓	-4,0
EM OUTROS SERVIÇOS	1.156,82	1.206,40	1.197,40	↓	-0,7	↑	3,5

Nota: As indicações de variação nas estimativas em relação às comparações as quais foram submetidas, foram feitas com base na metodologia que consiste em calcular intervalos de confiança para a diferença temporal para um determinado conjunto de indicadores provenientes da pesquisa, para cada região metropolitana isoladamente e para o conjunto das seis. Detalhes sobre esta metodologia podem ser verificados no texto: Lila M. F. e Freitas, M. P. S. "Estimação de Intervalos de Confiança para Estimadores de Diferenças Temporais na Pesquisa Mensal de Emprego". Rio de Janeiro: IBGE, Coordenação de Trabalho e Rendimento. Para as estimativas de rendimento foi adotado como parâmetro de alteração da situação 0,4%.

Rio de Janeiro, 22 de agosto de 2013.

REGIÃO METROPOLITANA DE SALVADOR

COORDENAÇÃO REGIONAL

Chefe da Unidade Estadual: Artur Ferreira Silva Filho

Coordenador da Pesquisa: Almerinda Macedo Dantas de Oliveira

Coordenador de Informática: André Urpia

Supervisores:

João Alberto Lima Sobrinho
José Jorge Alves Cerqueira
Maria das Graças F. Barbalho
Maria Jilvania Barreto de Sousa

Marília Lopes Sturaro Guimarães
Renilda Maria de Cerqueira
Rosângela de Oliveira Machado

Entrevistadores:

Angelo Jorge Ferreira P. da Silva
Adeilson de Souza Andrade
Alessandro Dib de Abreu
Aline Amaral da Silva Neves
Aline Soares de Carvalho
Allan Max de Oliveira Moraes
Aloma Camargo Athou San'Anna Pelizzari
Anderson Teles de Oliveira
André Luis Oliveira da Hora
Andréia Cristina Jesus Silva
Anne Elisabete da Silva Américo
Antonio Alvaro Queiros Nunes
Antônio César Costa Cunha
Antonio Eli Pires Rosas
Bianca Sabrine Cerqueira Pereira
Brenda Silva Ramos
Camila Marques de Araújo
Caroline Amparo Ferreira
Danilo Oliveira Marques
Edilson de Lima Ferreira
Édipo Nery Araújo de Oliveira
Eduardo Santiago de Oliveira
Elisson Alvarenga Santana
Fábio Augusto P. Batista
Fábio Martins de Souza
Fabrício Ribeiro Rocha
Flavio Oliveira Mota
Frederico Sodré Matos
Gabriela Salustiano Santana
Gabriela Teixeira
Giovanni Pedroso de Moraes
Helber de Souza Oliveira
Helmuth Pereira Vasconcelos
Isaac Heber Melo de Oliveira
Jamile de Jesus Dantas
João Ricardo C. Cruz
Jorge Edmundo Prazeres da Silva
Jovenilton Conceição Rosa
Jurimar Ribeiro Margalho
Leonardo Souza Santos
Liliane Ribeiro Sacramento

Lucas Neves Brito
Lucas Santana Sena
Luis Guilherme Lima Correia
Maiana de Andrade Rocha Vieira
Marcela Lima Ferreira
Marcia de Matos da Fonseca
Mariana Pereira Barbosa
Mariane Matos Amorim
Mary Rose Araújo dos Santos
Mikal Pereira Santos
Milena Soledade de Sousa
Naira Aparecida A.da Hora
Nara Ferrel Oliveira
Nara Haru Marumo de Souza
Olívia Maria Silva Teixeira de Jesus
Osvaldo Alves de Andrade Junior
Patrick Ferreira dos Santos Lima
Rafael Borges da Cruz de Deus
Rafael Regueira Santos
Regilene Santos da Encarnação
Renan Eugenio Costa de Oliveira
Ricardo Gomes de Santana
Roberta de Santana Silva
Scarlet Moura Almeida
Sheyla Paranaguá Santos
Shirley Simone Reis
Sofia Aparecida Santana Mesquita da Silva
Stalin Santos Souza
Thame Gomes Ferreira
Tiago Barbosa
Tiago Barroso Pimentel
Tiago Rocha Cerqueira Lima
Vanessa Silva da Cruz
Vinicius Souza Alves
Vinicius Souza Santos
Vladmir Félix Pacheco
Wesley Santos de Almeida