

**Taxa de desocupação (4,3%) apresentou estabilidade no mês e no ano. Rendimento aumentou no mês (2,5%) e teve queda no ano (1,0%).**

Em julho de 2013, a população em idade ativa (PIA) somava 4.587 mil pessoas na Região Metropolitana de Belo Horizonte, ficando estável no mês e registrando elevação de 1,3% no ano. Das 4.587 mil pessoas em idade ativa, 55,8% encontravam-se ocupadas (nível de ocupação), 2,5% desocupadas e 41,7% não economicamente ativas.

A população ocupada (PO), formada por 2.560 mil pessoas, não teve variação estatisticamente significativa nas comparações mensal e anual.

A população desocupada (PD) apresentou estabilidade no mês e em relação a julho de 2012.

A população não economicamente ativa (PNEA) ficou estável na comparação mensal e teve crescimento de 4,9% na comparação anual.

A taxa de desocupação (4,3%) apresentou estabilidade no mês e no ano.

### POPULAÇÃO OCUPADA

População Ocupada na Região Metropolitana de Belo Horizonte (%)			
Mês de Julho	2011	2012	2013
<b>Sexo:</b>			
Masculino	53,3	53,4	53,5
Feminino	46,7	46,6	46,5
<b>Faixa Etária:</b>			
10 a 14 anos	0,3	0,2	0,2
15 a 17 anos	2,0	1,9	1,8
18 a 24 anos	15,5	15,3	14,4
25 a 49 anos	60,5	61,8	62,8
50 anos ou mais	21,7	20,8	20,8
<b>Anos de Estudo:</b>			
Sem instrução e menos de 1 ano	1,9	1,5	1,2
1 a 3 anos	3,4	2,9	3,0
4 a 7 anos	20,5	18,9	18,9
8 a 10 anos	17,9	18,0	17,2
11 anos ou mais	56,1	58,5	59,7
<b>Tamanho do Empreendimento:</b>			
1 a 5 pessoas	33,5	31,7	31,3
6 a 10 pessoas	6,0	6,1	6,3
11 ou mais pessoas	60,5	62,1	62,4
<b>Tempo de Permanência no Trabalho:</b>			
Até 30 dias	3,0	2,9	2,2
De 31 dias a menos de 1 ano	24,6	22,5	21,5
De 1 ano a menos de 2 anos	11,6	12,1	12,2
2 anos ou mais	60,8	62,5	64,1
<b>Horas Habitualmente Trabalhadas por Semana:</b>			
Até 39 horas	21,3	20,4	17,7
40 a 44 horas	55,4	59,8	61,5
45 horas e mais	23,2	19,8	20,9

### TAXA DE DESOCUPAÇÃO

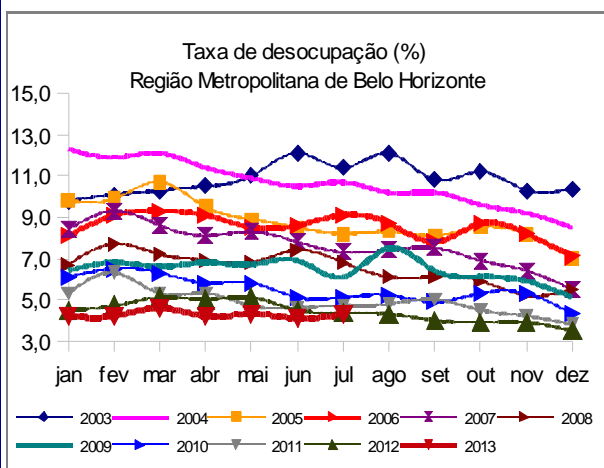

**No ano, houve aumento no contingente de empregados com carteira de trabalho assinada no setor privado (3,4%).**

## GRUPAMENTOS DE ATIVIDADE

Na comparação mensal o grupamento da *Indústria* teve aumento (6,1%) e a *Educação, Saúde, Administração Pública* teve redução (5,8%), enquanto os demais permaneceram estáveis.

Na comparação anual, nenhum grupamento de atividade apresentou variação estatisticamente significativa no contingente de trabalhadores.

Em relação à população ocupada, o grupamento do *Comércio* empregou 18,5% (473 mil pessoas); o grupamento da *Educação, Saúde, Administração Pública* empregou 17,0% (436 mil pessoas); o grupo da *Indústria*, 17,0% (435 mil pessoas) e o dos *Outros Serviços* empregou 16,8% (431 mil pessoas).

## População Ocupada na Região Metropolitana de Belo Horizonte

Mês de Julho	2011	2012	2013
<b>Grupamentos de Atividade:</b>			
Indústria extrativa, de transformação e distribuição de eletricidade, gás e água	17,5	15,8	17,0
Construção	9,0	9,7	9,3
Comércio, reparação de veículos automotores e de objetos pessoais e domésticos e comércio a varejo de combustíveis	18,7	19,2	18,5
Serviços prestados à empresa, aluguéis, atividades imobiliárias e intermediação financeira	14,1	14,1	14,5
Educação, saúde, serviços sociais, administração pública, defesa e seguridade social	17,0	17,6	17,0
Serviços domésticos	7,2	6,4	6,3
Outros serviços (alojamento, transporte, limpeza urbana e serviços pessoais)	15,9	16,4	16,8

FONTE: IBGE, Diretoria de Pesquisas, Coordenação de Trabalho e Rendimento, Pesquisa Mensal de Emprego.

## POSIÇÃO NA OCUPAÇÃO

Na comparação mensal houve estabilidade no contingente dos trabalhadores em todas as formas de ocupação.

Na comparação anual, houve elevação no contingente dos *Empregados com carteira de trabalho assinada* (3,4%) e redução no contingente dos empregados sem carteira de trabalho assinada no setor privado (14,8%); as demais formas de ocupação investigadas na Pesquisa permaneceram estáveis no ano.

Os *Empregados com carteira de trabalho assinada no setor privado* representavam 51,5% (1.317 mil) da população ocupada em julho; os *Empregados sem carteira* eram 8,6% (220 mil) e 16,5% (421 mil) trabalhavam *por conta própria*.

## População Ocupada na Região Metropolitana de Belo Horizonte (%)

Mês de Julho	2011	2012	2013
<b>Posição na Ocupação:</b>			
Empregados COM carteira de trabalho assinada no setor privado	47,8	49,3	51,5
Empregados SEM carteira de trabalho assinada no setor privado	10,3	10,0	8,6
Militares ou Funcionários Públicos	8,2	8,2	8,1
Trabalhadores por conta própria	16,5	16,6	16,5
Empregador	5,6	5,0	5,2

FONTE: IBGE, Diretoria de Pesquisas, Coordenação de Trabalho e Rendimento, Pesquisa Mensal de Emprego.

## RENDIMENTO

O rendimento médio real da população ocupada na Região Metropolitana de Belo Horizonte, estimado em R\$ 1.821,00 em julho de 2013, apresentou crescimento no mês de 2,5% e queda no ano de 1,0%.

No mês, apenas os *Trabalhadores por conta própria* apresentaram estabilidade em seus rendimentos. Os *Empregados com carteira de trabalho assinada no setor privado*, os *Empregados sem carteira* e os *Militares ou funcionários públicos estatutários* tiveram aumento (3,6%; 7,0% e 9,3%, nesta ordem). No ano o destaque foi o aumento de 12,0% dos rendimentos dos *Empregados sem carteira de trabalho assinada*.

No mês, em relação aos grupamentos de atividade, os rendimentos dos trabalhadores na *Construção* e nos *Serviços prestados às empresas* tiveram queda, os demais registraram crescimento. Os destaques foram os aumentos dos rendimentos dos trabalhadores no *Comércio* (5,8%) e na *Educação, Saúde, Administração Pública* (6,5%).

No ano, verificou-se alta nos rendimentos dos trabalhadores nos *Serviços domésticos* (6,8%); nos *Outros serviços* (5,7%) e na *Educação, Saúde e Administração Pública* (1,7%), enquanto os demais apresentaram redução em seus rendimentos em doze meses.

Rendimento médio real habitual dos ocupados  
Região Metropolitana de Belo Horizonte - Julho 2013

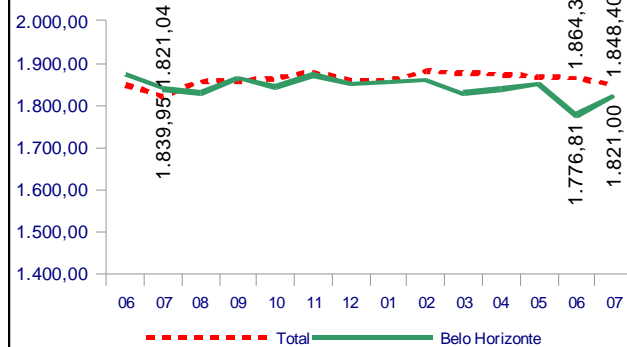

julho de 2013

TAXA	Estimativas (%)			Comparação mensal		Comparação anual	
	julho de 2012	junho de 2013	julho de 2013	Var (pp)	Situação	Var (pp)	Situação
ATIVIDADE	59,7	57,7	58,3	0,6	→	-1,4	↓
DESOCUPAÇÃO	4,4	4,1	4,3	0,2	→	-0,1	→

POPULAÇÃO	% em relação a População em Idade Ativa			Estimativas (mil)	Comparação com jun/13			Comparação com jul/12		
	jul/12	jun/13	jul/13		Situação	VAR%	Dif (mil)	Situação	VAR%	Dif (mil)
EM IDADE ATIVA	100,0%	100,0%	100,0%	4.587	→	0,0	0	↑	1,3	59
ECONOMICAMENTE ATIVA	59,7%	57,7%	58,3%	2.675	→	1,1	30	→	-1,1	-29
OCUPADA	57,1%	55,3%	55,8%	2.560	→	0,9	22	→	-1,0	-25
DESOCUPADA	2,6%	2,3%	2,5%	115	→	7,3	8	→	-3,3	-4
NÃO ECONOMICAMENTE ATIVA	40,3%	42,3%	41,7%	1.912	→	-1,6	-30	↑	4,9	88

### POSIÇÃO NA OCUPAÇÃO

TRABALHADOR	% em relação a População Ocupada			Estimativas (mil)	Comparação com jun/13			Comparação com jul/12		
	jul/12	jun/13	jul/13		Situação	VAR%	Dif (mil)	Situação	VAR%	Dif (mil)
EMP. COM CARTEIRA SETOR PRIVADO	49,3%	51,0%	51,5%	1.317	→	1,8	23	↑	3,4	44
EMP. SEM CARTEIRA SETOR PRIVADO	10,0%	8,6%	8,6%	220	→	0,7	1	↓	-14,8	-38
MILITAR OU FUNCIONÁRIO PÚBLICO ESTATUTÁRIO	8,2%	8,7%	8,1%	207	→	-6,1	-14	→	-2,1	-5
CONTA PRÓPRIA	16,6%	16,0%	16,5%	421	→	3,5	14	→	-2,0	-9
EMPREGADOR	5,0%	5,3%	5,2%	132	→	-1,4	-2	→	1,7	2

### GRUPAMENTOS DE ATIVIDADE

ATIVIDADE	% em relação a População Ocupada			Estimativas (mil)	Comparação com jun/13			Comparação com jul/12		
	jul/12	jun/13	jul/13		Situação	VAR%	Dif (mil)	Situação	VAR%	Dif (mil)
INDÚSTRIA	15,8%	16,2%	17,0%	435	↑	6,1	25	→	6,3	26
CONSTRUÇÃO	9,7%	9,3%	9,3%	237	→	0,1	0	→	-5,7	-14
COMÉRCIO	19,2%	18,9%	18,5%	473	→	-1,3	-6	→	-5,0	-25
SERVIÇOS PRESTADOS À EMPRESAS	14,1%	14,4%	14,5%	372	→	2,0	7	→	2,0	7
EDUCAÇÃO, SAÚDE, ADM. PÚBLICA	17,6%	18,3%	17,0%	436	↓	-5,8	-27	→	-4,3	-20
SERVIÇOS DOMÉSTICOS	6,4%	6,2%	6,3%	163	→	3,7	6	→	-1,3	-2
OUTROS SERVIÇOS	16,4%	16,3%	16,8%	431	→	4,4	18	→	1,5	6

### RENDIMENTO MÉDIO REAL

TRABALHADOR	Estimativas (R\$)			Comparação mensal		Comparação anual	
	julho de 2012	junho de 2013	julho de 2013	Situação	VAR%	Situação	VAR%
TOTAL	1.839,95	1.776,81	1.821,00	↑	2,5	↓	-1,0
EMP. COM CARTEIRA SETOR PRIVADO	1.544,30	1.502,75	1.557,50	↑	3,6	↑	0,9
EMP. SEM CARTEIRA SETOR PRIVADO	1.197,71	1.253,97	1.341,30	↑	7,0	↑	12,0
MILITAR OU FUNCIONÁRIO PÚBLICO ESTATUTÁRIO	3.531,97	3.039,18	3.320,60	↑	9,3	↓	-6,0
CONTA PRÓPRIA	1.724,95	1.687,16	1.683,20	→	-0,2	↓	-2,4
NA INDÚSTRIA	1.920,73	1.768,82	1.823,40	↑	3,1	↓	-5,1
NA CONSTRUÇÃO	1.639,69	1.606,60	1.581,90	↓	-1,5	↓	-3,5
NO COMÉRCIO	1.498,80	1.380,41	1.460,20	↑	5,8	↓	-2,6
NOS SERVIÇOS PRESTADOS À EMPRESAS	2.220,54	2.152,62	2.135,10	↓	-0,8	↓	-3,8
NA EDUCAÇÃO, SAÚDE, ADM. PÚBLICA	2.692,99	2.572,11	2.739,70	↑	6,5	↑	1,7
NOS SERVIÇOS DOMÉSTICOS	740,18	775,91	790,70	↑	1,9	↑	6,8
EM OUTROS SERVIÇOS	1.459,89	1.497,75	1.542,80	↑	3,0	↑	5,7

Nota: As indicações de variação nas estimativas em relação às comparações as quais foram submetidas, foram feitas com base na metodologia que consiste em calcular intervalos de confiança para a diferença temporal para um determinado conjunto de indicadores provenientes da pesquisa, para cada região metropolitana isoladamente e para o conjunto das seis. Detalhes sobre esta metodologia podem ser verificados no texto: Lila M. F.; e Freitas, M. P. S. "Estimação de Intervalos de Confiança para Estimadores de Diferenças Temporais na Pesquisa Mensal de Emprego". Rio de Janeiro: IBGE, Coordenação de Trabalho e Rendimento. Para as estimativas de rendimento foi adotado como parâmetro de alteração da situação 0,4%.

Rio de Janeiro, 22 de agosto de 2013.

**REGIÃO METROPOLITANA DE BELO HORIZONTE**

**COORDENAÇÃO REGIONAL**

**Chefe da Unidade Estadual:** Maria Antônia Esteves

**Coordenador da Pesquisa:** Gilbert José de Melo

**Coordenador de Informática:** Carlos Cardoso Silva

**Supervisores:**

Agostinho Andrade Moreira  
Ana Lúcia Diniz Cabral  
Clara Vielmi Fortes  
Edvania Elisa de Moura  
Ernesto Fagundes Caillard  
Gilson Lisboa de Matos  
Marcelo Lima Leite  
Nevil Domingues  
Ronaldo Contão Brauer  
Valéria Maria Pinto

**Entrevistadores:**

Alberto José Oliveira Pereira  
Alessander Rodrigo Silveira Andrade  
Alexandre de Oliveira Torres  
Alexson Gomes Viana  
Amália Gonçalves de Toledo  
Ana Carolina Miranda Nunes  
Ana Cláudia da Mata Nunes  
Ana Luíza Viegas Mendes  
Ana Paula Bragança  
André Luis Carvalho  
Aracy de Almeida Drumond  
Ataulfo Célio Dias  
Camilla Willian Costa  
Cindileia Rosa da Silva  
Cristiane Paula Camilo Lopes  
Dalila Pereira Rodrigues  
Daniel Sampaio Mota  
Daniele Tavares Catarino  
David Jackson Evangelista  
Douglas William Araújo da Silva  
Ednando César de Souza  
Elgler Stefania Pires Peixoto  
Ellen Cristina Andrade  
Eugênio Márcio Gurgel  
Fausto Johnny Alves Rocha  
Felipe Dias de Silva  
Flávia Grazielle Gomes de Oliveira  
Gabriela Correa de Castro  
Gabriela Calinconi Pereira  
Gevani Junio Fidelis da Costa  
Geraldo Magela Cunha  
Guilherme Nunes Marques  
Heider Evangelista Faria Santos  
Hermínia Maria dos Santos  
Heron Borges Ribeiro  
Hudson Luiz Mol Sampaio  
Humberto Meireles  
Izabela Quaresma Monteiro de Barros Teixeira  
Jéssica Priscila de Resende  
Kelle Cristina de Assis  
Kleber Mendes Prodígios  
Laís da Silva Fernandes

Lazaro Pinheiro Barros  
Leandro Rosa da Silva  
Leandro Vieira Marques  
Leonardo Antônio Leite  
Libério Antônio de Magalhães  
Lorena Sofia Marcelino Gonçalves  
Lucas Tadeu Araújo de Oliveira  
Luiz Carlos de Azeredo  
Luziane Pacheco Miranda  
Manoel José Colen Guimarães  
Marcelo Fernandes Moreira  
Marco Túlio Martins Resende  
Marconi Geraldo Braga  
Marcondson Francisco de Matos  
Maria Elizabeth Abreu de Araújo  
Marilene da Silveira Coelho de Souza  
Marília Panisset Brandão Fadel  
Matheus Oliveira Costa  
Natália Cecília do Nascimento  
Natália Januária Cassemiro  
Natasha Borges dos Santos  
Neuza Aparecida dos Santos  
Núbia Gonçalves Ferreira  
Patrícia Lorena dos Santos  
Pedro Renato de Souza  
Poliana Campos Araújo  
Rafael Machado Carlos  
Rafael Santos de Paula  
Roberto Bispo Cerqueira  
Rodolfo Silvério Vilela  
Rodrigo Fernandes de Carvalho  
Romney de Freitas França  
Romulo Guilherme de Paula Santos  
Rosângela Rodrigues de Souza  
Sioné Francisco Rodrigues Junior  
Sônia Delfino dos Santos  
Talles Bertan Vargas Quirino  
Tânia Rosalina Martins Caetano  
Thiago Wilson Cunha Cordeiro  
Valfrido Soares Filho  
Walisson Gastaldi Menezes  
Yves Moreira Ribeiro

**Apoio administrativo:**

Jordana Sidô Nogueira  
Luciana Maria de Oliveira Marques  
Poliana Ribeiro da Silva Moraes