

**Taxa de desocupação (7,6%) aumentou no mês e no ano.
Rendimento médio real (R\$ 1.350,70) apresentou elevação no ano.**

Em julho de 2013, havia 3.340 mil pessoas em idade ativa (PIA) na Região Metropolitana de Recife. Não houve variação estatisticamente significativa dessa população no mês; no ano houve aumento de 1,6%. Das 3.340 mil pessoas em idade ativa, 47,6% encontravam-se ocupadas (nível de ocupação), 3,9%, desocupadas e 48,4%, não economicamente ativas.

O contingente de pessoas ocupadas não apresentou variação na comparação mensal nem em relação a julho de 2012. A população desocupada (PD) cresceu 20,6% no mês e 20,1% no ano.

A taxa de desocupação (7,6%) apresentou elevação de 1,1 ponto percentual na comparação mensal e também na comparação com julho de 2012.

POPULAÇÃO OCUPADA

População Ocupada na Região Metropolitana de Recife (%)

Mês de Julho	2011	2012	2013
Sexo:			
Masculino	55,3	54,9	54,4
Feminino	44,7	45,1	45,6

Faixa Etária:			
10 a 14 anos	0,1	0,1	0,2
15 a 17 anos	0,9	1,0	1,1
18 a 24 anos	13,7	13,6	12,9
25 a 49 anos	65,1	64,1	64,1
50 anos ou mais	20,2	21,2	21,8

Anos de Estudo:			
Sem instrução e menos de 1 ano	2,7	2,3	1,8
1 a 3 anos	4,0	4,4	3,9
4 a 7 anos	17,9	18,5	17,1
8 a 10 anos	15,7	14,2	13,4
11 anos ou mais	59,2	60,1	63,6

Tamanho do Empreendimento:			
1 a 5 pessoas	36,2	38,3	36,1
6 a 10 pessoas	4,8	4,6	5,0
11 ou mais pessoas	59,0	57,1	58,9

Tempo de Permanência no Trabalho:			
Até 30 dias	2,0	2,0	2,5
De 31 dias a menos de 1 ano	21,0	21,7	19,3
De 1 ano a menos de 2 anos	11,5	11,6	10,8
2 anos ou mais	65,5	64,6	67,4

Horas Habitualmente Trabalhadas por Semana:			
Até 39 horas	24,0	23,7	24,1
40 a 44 horas	49,1	46,9	49,4
45 horas e mais	27,0	29,4	26,5

FONTE: IBGE, Diretoria de Pesquisas, Coordenação de Trabalho e Rendimento, Pesquisa Mensal de Emprego.

TAXA DE DESOCUPAÇÃO

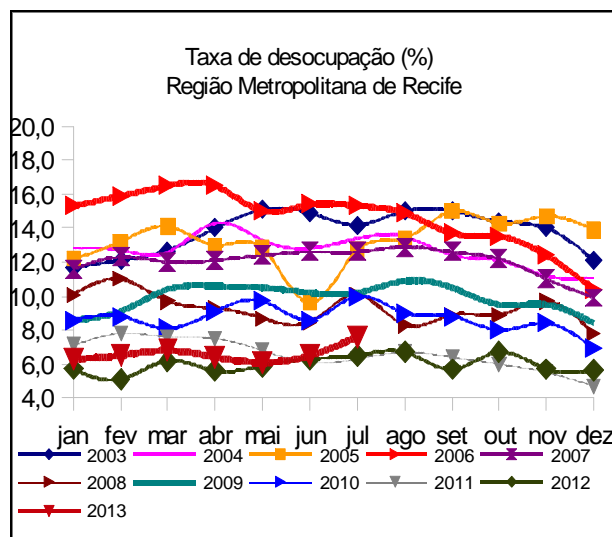

O contingente dos empregados com carteira assinada no setor privado registrou elevação de 5,5% no ano.

GRUPAMENTOS DE ATIVIDADE

No mês, o grupamento dos trabalhadores em **Outros serviços** registrou elevação de 9,8%. Os demais grupamentos de atividade não sofreram variação estatisticamente significativa. Quando comparados com julho de 2012, todos os grupos apresentaram estabilidade.

Em relação à população ocupada, em julho de 2013, o **Comércio** empregou 23,4% do total (373 mil postos de trabalho), o grupamento **Educação, saúde e administração pública** empregou 18,7% do total (298 mil postos de trabalho) e o de **Outros serviços** empregou 16,7% do total (265 mil trabalhadores) na Região Metropolitana de Recife.

População Ocupada na Região Metropolitana de Recife (%)

Mês de Julho	2011	2012	2013
Grupamentos de Atividade:			
Indústria extrativa, de transformação e distribuição de eletricidade, gás e água	10,5	10,8	10,8
Construção	7,7	8,0	7,2
Comércio, reparação de veículos automotores e de objetos pessoais e domésticos e comércio a varejo de combustíveis	23,2	22,9	23,4
Serviços prestados às empresas, aluguéis, atividades imobiliárias e intermediação financeira	15,4	15,3	15,6
Educação, saúde, serviços sociais, administração pública, defesa e seguridade social	18,9	18,9	18,7
Serviços domésticos	7,0	7,7	6,8
Outros serviços (alojamento, transporte, limpeza urbana e serviços pessoais)	16,5	16,0	16,7

FONTE: IBGE, Diretoria de Pesquisas, Coordenação de Trabalho e Rendimento, Pesquisa Mensal de Emprego.

POSIÇÃO NA OCUPAÇÃO

Na comparação mensal, todas as modalidades de posição da ocupação apresentaram estabilidade, com exceção dos **Militares ou funcionários públicos estatutários**, que tiveram aumento de 13,1%. Na comparação anual, os **Empregados sem carteira no setor privado** registraram redução de 16,9% e os **Empregados com carteira no setor privado** apresentaram elevação de 5,5%. Os demais grupos permaneceram estáveis no ano.

Em relação à população ocupada, os **Empregados com carteira assinada no setor privado**, representavam 45,6% do total (726 mil trabalhadores), enquanto os **Trabalhadores por conta própria** representavam 20,6% do total (328 mil trabalhadores) e os **Empregados sem carteira assinada no setor privado** 9,1% (144 mil trabalhadores).

População Ocupada na Região Metropolitana de Recife (%)

Mês de Julho	2011	2012	2013
Posição na Ocupação:			
Empregados COM carteira de trabalho assinada no setor privado	43,7	43,3	45,6
Empregados SEM carteira de trabalho assinada no setor privado	12,4	10,9	9,1
Militares ou Funcionários Públicos	9,8	9,4	10,5
Trabalhadores por conta própria	19,7	20,1	20,6
Empregador	3,7	4,1	3,7

FONTE: IBGE, Diretoria de Pesquisas, Coordenação de Trabalho e Rendimento, Pesquisa Mensal de Emprego.

RENDIMENTO

O rendimento médio real da população ocupada na Região Metropolitana de Recife, estimado em R\$ 1.350,70, apresentou estabilidade no mês e aumento de 0,5% no ano.

Na comparação mensal, apenas os rendimentos dos **Trabalhadores por conta própria** apresentaram aumento (8,1%). Houve redução nos rendimentos dos **Empregados sem carteira no setor privado** (10,4%) e dos **Empregados com carteira no setor privado** (7,7%). Frente a julho de 2012, com exceção dos rendimentos médios reais dos **Trabalhadores por conta própria**, que registraram elevação de 7,9%, os rendimentos dos demais trabalhadores registraram redução, com destaque para a queda dos rendimentos dos **Empregados sem carteira no setor privado** (16,3%).

Nos grupamentos de atividades, destacam-se: a elevação dos rendimentos dos trabalhadores nos **Serviços prestados às empresas** em relação a junho de 2013 (8,6%) e dos trabalhadores nos **Serviços domésticos**, que foi de 11,9%, em relação a julho de 2012. Ainda em relação a julho de 2012, a maior redução foi registrada nos rendimentos dos trabalhadores na **Construção** (12,8%).

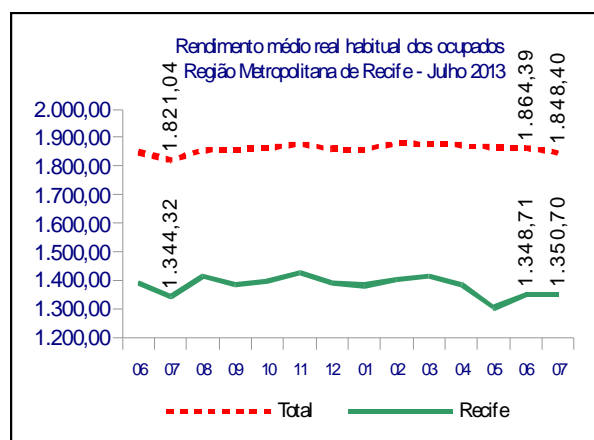

julho de 2013

TAXA	Estimativas (%)			Comparação mensal		Comparação anual	
	julho de 2012	junho de 2013	julho de 2013	Var (pp)	Situação	Var (pp)	Situação
ATIVIDADE	51,6	50,0	51,6	1,6	↑	0,0	→
DESOCUPAÇÃO	6,5	6,5	7,6	1,1	↑	1,1	↑

POPULAÇÃO	% em relação a População em Idade Ativa			Estimativas (mil)	Comparação com jun/13			Comparação com jul/12		
	jul/12	jun/13	jul/13		Situação	VAR%	Dif (mil)	Situação	VAR%	Dif (mil)
EM IDADE ATIVA	100,0%	100,0%	100,0%	3.340	→	0,1	3	↑	1,6	52
ECONOMICAMENTE ATIVA	51,6%	50,0%	51,6%	1.722	↑	3,2	54	→	1,4	24
OCUPADA	48,3%	46,7%	47,6%	1.590	→	2,0	31	→	0,1	2
DESOCUPADA	3,3%	3,3%	3,9%	132	↑	20,6	23	↑	20,1	22
NÃO ECONOMICAMENTE ATIVA	48,4%	50,0%	48,4%	1.618	↓	-3,0	-51	→	1,7	28

POSIÇÃO NA OCUPAÇÃO

TRABALHADOR	% em Relação a População Ocupada			Estimativas (mil)	Comparação com jun/13			Comparação com jul/12		
	jul/12	jun/13	jul/13		Situação	VAR%	Dif (mil)	Situação	VAR%	Dif (mil)
EMP. COM CARTEIRA SETOR PRIVADO	43,3%	45,8%	45,6%	726	→	1,6	11	↑	5,5	38
EMP. SEM CARTEIRA SETOR PRIVADO	10,9%	9,4%	9,1%	144	→	-1,7	-2	↓	-16,9	-29
MILITAR OU FUNCIONÁRIO PÚBLICO ESTATUTÁRIO	9,4%	9,4%	10,5%	167	↑	13,1	19	→	11,1	17
CONTA PRÓPRIA	20,1%	20,7%	20,6%	328	→	1,9	6	→	2,7	9
EMPREGADOR	4,1%	3,5%	3,7%	59	→	8,4	5	→	-10,0	-7

GRUPAMENTOS DE ATIVIDADE

ATIVIDADE	% em relação a População Ocupada			Estimativas (mil)	Comparação com jun/13			Comparação com jul/12		
	jul/12	jun/13	jul/13		Situação	VAR%	Dif (mil)	Situação	VAR%	Dif (mil)
INDÚSTRIA	10,8%	11,1%	10,8%	172	→	0,0	0	→	0,5	1
CONSTRUÇÃO	8,0%	7,6%	7,2%	114	→	-3,9	-5	→	-10,7	-14
COMÉRCIO	22,9%	24,2%	23,4%	373	→	-1,3	-5	→	2,5	9
SERVIÇOS PRESTADOS À EMPRESAS	15,3%	15,3%	15,6%	249	→	4,5	11	→	2,6	6
EDUCAÇÃO, SAÚDE, ADM. PÚBLICA	18,9%	18,9%	18,7%	298	→	0,8	2	→	-0,8	-2
SERVIÇOS DOMÉSTICOS	7,7%	6,9%	6,8%	108	→	0,7	1	→	-11,0	-13
OUTROS SERVIÇOS	16,0%	15,5%	16,7%	265	↑	9,8	24	→	4,5	11

RENDIMENTO MÉDIO REAL

TRABALHADOR	Estimativas (R\$)			Comparação mensal		Comparação anual	
	julho de 2012	junho de 2013	julho de 2013	Situação	VAR%	Situação	VAR%
TOTAL	1.344,32	1.348,71	1.350,70	→	0,1	↑	0,5
EMP. COM CARTEIRA SETOR PRIVADO	1.247,53	1.260,61	1.164,00	↓	-7,7	↓	-6,7
EMP. SEM CARTEIRA SETOR PRIVADO	818,86	765,26	685,60	↓	-10,4	↓	-16,3
MILITAR OU FUNCIONÁRIO PÚBLICO ESTATUTÁRIO	2.712,47	2.836,78	2.671,70	↓	-5,8	↓	-1,5
CONTA PRÓPRIA	1.035,19	1.033,16	1.117,30	↑	8,1	↑	7,9
NA INDÚSTRIA	1.319,32	1.377,48	1.377,50	→	0,0	↑	4,4
NA CONSTRUÇÃO	1.306,38	1.239,04	1.138,70	↓	-8,1	↓	-12,8
NO COMÉRCIO	1.146,96	1.117,57	1.044,50	↓	-6,5	↓	-8,9
NOS SERVIÇOS PRESTADOS À EMPRESAS	1.486,93	1.506,94	1.636,90	↑	8,6	↑	10,1
NA EDUCAÇÃO, SAÚDE, ADM. PÚBLICA	1.956,34	2.015,38	2.002,80	↓	-0,6	↑	2,4
NOS SERVIÇOS DOMÉSTICOS	557,37	591,75	623,60	↑	5,4	↑	11,9
EM OUTROS SERVIÇOS	1.186,41	1.167,61	1.162,80	↓	-0,4	↓	-2,0

Nota: As indicações de variação nas estimativas em relação às comparações as quais foram submetidas, foram feitas com base na metodologia que consiste em calcular intervalos de confiança para a diferença temporal para um determinado conjunto de indicadores provenientes da pesquisa, para cada região metropolitana isoladamente e para o conjunto das seis. Detalhes sobre esta metodologia podem ser verificados no texto: Lita M. F. e Fretas, M. P. S. "Estimação de Intervalos de Confiança para Estimadores de Diferenças Temporais na Pesquisa Mensal de Emprego". Rio de Janeiro: IBGE, Coordenação de Trabalho e Rendimento. Para as estimativas de rendimento foi adotado como parâmetro de alteração da situação 0,4%.

Rio de Janeiro, 22 de agosto de 2013.

REGIÃO METROPOLITANA DE RECIFE

COORDENAÇÃO REGIONAL

Chefe da Unidade Estadual: Nilton Luiz Nadai

Coordenador da Pesquisa: Valéria Sá Machado

Coordenador de Informática: Edilson Bronzeado Quirino

Supervisor Administrativo da Pesquisa: João Rosendo de Lima Sobrinho

Supervisores:

Eliane Maria de Melo

Hermano Ferreira da Silva Filho

Maria da Conceição Soares da Silva

Maria das Graças Cavalcanti de Andrade

Maria de Fátima Lindoso Couto

Nilson de Castro Batista

Entrevistadores:

Alexandre Martins Simões Alvim

Almir Filomeno de Melo

Anderson Wagner Macedo de Pontes

Antonio Carlos Valeriano Junior

Ariel de Assis Lima

Aryecha Arruda da Silva

Bianca Pimentel da Rocha Silva

Bonnyeck Mayk Xavier da Silva

Bruno de Andrade Lima Melo

Bruno Oliveira de Melo

Caroline Barbosa da Silva

Daniel Arthur Pinheiro de Moura

David Bruno Gomes de Souza

Diego José Góes Filgueiras

Diogo Xavier Gonçalves

Edimar Diogo de Moraes Viana

Edson Oliveira da Silva Júnior

Edvaldo Florencio de Araujo Filho

Eleale Roberto Oliveira da Silva

Emir Pires Ferreira

Evandro Ricardo Seabra da Silva

Fábio José da Silva

Fernando Correia de Paiva Júnior

Flávio de Lima

Flávio Denis da Silva Neves

Gabriela Teixeira Peregrino

Gianine Veloso Gomes Correia

Gustavo Castelo Branco Cavalcanti

Hugo Azevedo de Lira

Isabelle Carlyne de Melo Albuquerque

Isabele Kaline Dornelas da Silva

Jessica de Holanda Santos

João Victor Barbosa de Souza

José Alison Baracho da Silva

José Estevam da Silva Faria

José Fernando de Lima Valença Filho

Josué Felipe Bezerra Junior

Klarissa Albuquerque Larocerie da Silva

Kleber Santos da Cruz

Kethully Albuquerque Ferreira de Lima

Magno Barbosa Lima

Marcio Alexandre de Souza Costa

Marcus Vinícius Amaral

Markson Valdo Monte Rocha

Nemo Augusto Moes Cortes

Paula Juliana Verçosa da Silva

Raimundo de Arruda Mota

Rafael Pereira dos Santos

Rebeca Marques Sobral Leitão

Ricardo Alexandre da Silva Souza

Saulo Tarcio de Lima

Silvano Gomes de Menezes

Soraia Liz de Souza Jácome da Paz

Tiago Félix Mendonça

Tiago Verçosa da Silva Lemos

Thiago Ferreira Pereira

Thiago Ladislau da Silva

Vitor Pedro de Arruda

Viviane Rodrigues de Lima

Wellita Aragão Barbosa