

Taxa de desocupação (4,7%) ficou estável em julho de 2013

Em julho de 2013 havia na Região Metropolitana do Rio de Janeiro 10.573 mil pessoas em idade ativa (PIA). Essa população permaneceu estável na comparação mensal e aumentou 1,0% frente a julho de 2012. Das 10.573 mil pessoas em idade ativa, 52,0% encontravam-se ocupadas (nível da ocupação), 2,6% desocupadas e 45,4% não economicamente ativas.

A população ocupada (PO), estimada em aproximadamente 5.499 mil pessoas, não apresentou variação nas comparações mensal e anual. A população desocupada (PD), estimada em 274 mil pessoas, ficou estável em relação a junho de 2013 e a julho de 2012. A população não economicamente ativa (PNEA), com aproximadamente 4.799 mil pessoas, não apresentou variação estatisticamente significativa no mês e no ano.

A taxa de desocupação em julho de 2013, 4,7%, ficou estável em relação a junho (5,3%) e frente a julho de 2012 (5,0%).

POPULAÇÃO OCUPADA

População Ocupada na Região Metropolitana do Rio de Janeiro (%)

| Mês de Julho | 2011 | 2012 | 2013 |
|--|------|------|------|
| Sexo: | | | |
| Masculino | 55,8 | 55,6 | 54,5 |
| Feminino | 44,2 | 44,4 | 45,5 |
| Faixa Etária: | | | |
| 10 a 14 anos | 0,1 | 0,1 | 0,1 |
| 15 a 17 anos | 0,9 | 0,9 | 0,6 |
| 18 a 24 anos | 11,5 | 11,4 | 10,5 |
| 25 a 49 anos | 62,5 | 61,9 | 61,3 |
| 50 anos ou mais | 24,9 | 25,7 | 27,6 |
| Anos de Estudo: | | | |
| Sem instrução e menos de 1 ano | 1,9 | 1,8 | 1,5 |
| 1 a 3 anos | 3,4 | 3,3 | 2,7 |
| 4 a 7 anos | 16,5 | 15,7 | 13,7 |
| 8 a 10 anos | 17,9 | 16,5 | 16,1 |
| 11 anos ou mais | 60,3 | 62,7 | 66,0 |
| Tamanho do Empreendimento: | | | |
| 1 a 5 pessoas | 35,8 | 36,8 | 36,0 |
| 6 a 10 pessoas | 4,5 | 4,9 | 4,5 |
| 11 ou mais pessoas | 59,7 | 58,3 | 59,5 |
| Tempo de Permanência no Trabalho: | | | |
| Até 30 dias | 0,6 | 1,0 | 0,8 |
| De 31 dias a menos de 1 ano | 15,6 | 17,0 | 15,0 |
| De 1 ano a menos de 2 anos | 11,0 | 12,0 | 11,2 |
| 2 anos ou mais | 72,7 | 70,0 | 72,9 |
| Horas Habitualmente Trabalhadas por Semana: | | | |
| Até 39 horas | 16,1 | 16,8 | 18,1 |
| 40 a 44 horas | 51,2 | 49,4 | 49,4 |
| 45 horas e mais | 32,8 | 33,8 | 32,5 |

TAXA DE DESOCUPAÇÃO

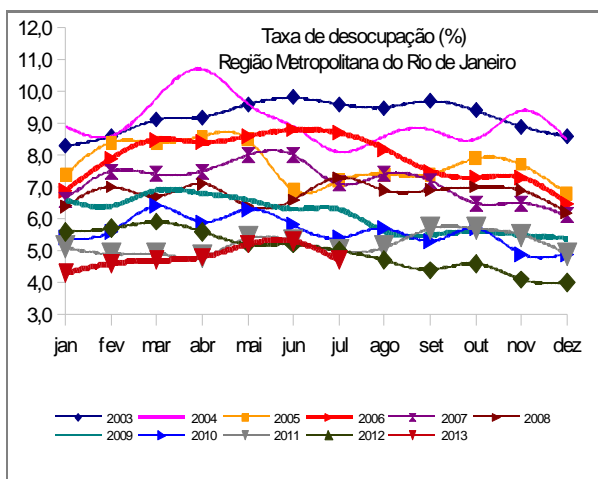

Em doze meses, o rendimento médio real na Indústria (R\$ 2.085,10) apresentou alta de 10,0%, na Região Metropolitana do Rio de Janeiro.

FONTE: IBGE, Diretoria de Pesquisas, Coordenação de Trabalho e Rendimento, Pesquisa Mensal de Emprego.

GRUPAMENTOS DE ATIVIDADE

Em relação a junho de 2013, houve variação estatisticamente significativa apenas na Indústria, com crescimento de 8,2%. Nos demais grupamentos de atividade o cenário foi de estabilidade.

Frente a julho de 2012, os grupamentos não apresentaram variação estatisticamente significativa na comparação anual.

População Ocupada na Região Metropolitana do Rio de Janeiro (%)

| Mês de Julho | 2011 | 2012 | 2013 |
|--|------|------|------|
| Grupamentos de Atividade: | | | |
| Indústria extrativa, de transformação e distribuição de eletricidade, gás e água | 11,5 | 11,9 | 12,2 |
| Construção | 7,9 | 7,3 | 7,4 |
| Comércio, reparação de veículos automotores e de objetos pessoais e domésticos e comércio a varejo de combustíveis | 17,6 | 17,6 | 16,8 |
| Serviços prestados à empresa, aluguéis, atividades imobiliárias e intermediação financeira | 16,5 | 16,5 | 16,3 |
| Educação, saúde, serviços sociais, administração pública, defesa e seguridade social | 18,8 | 19,1 | 19,7 |
| Serviços domésticos | 7,3 | 6,7 | 6,2 |
| Outros serviços (alojamento, transporte, limpeza urbana e serviços pessoais) | 19,9 | 20,5 | 20,8 |

FONTE: IBGE, Diretoria de Pesquisas, Coordenação de Trabalho e Rendimento, Pesquisa Mensal de Emprego.

POSIÇÃO NA OCUPAÇÃO

Nas comparações mensal e anual nenhuma forma de ocupação apresentou variação estatisticamente significativa.

Em relação à população ocupada, os **Empregados com carteira assinada no setor privado**, representaram 45,1% (2.481 mil pessoas), os **Empregados sem carteira no setor privado**, 9,1% (499 mil pessoas) e os **Trabalhadores por conta própria**, 21,3% (1.171 mil pessoas), em julho de 2013.

População Ocupada na Região Metropolitana do Rio de Janeiro (%)

| Mês de Julho | 2011 | 2012 | 2013 |
|---|------|------|------|
| Posição na Ocupação: | | | |
| Empregados COM carteira de trabalho assinada no setor privado | 45,3 | 44,6 | 45,1 |
| Empregados SEM carteira de trabalho assinada no setor privado | 9,7 | 10,0 | 9,1 |
| Militares ou Funcionários Públicos | 10,0 | 9,7 | 10,3 |
| Trabalhadores por conta própria | 20,8 | 20,7 | 21,3 |
| Empregador | 3,6 | 4,4 | 4,1 |

FONTE: IBGE, Diretoria de Pesquisas, Coordenação de Trabalho e Rendimento, Pesquisa Mensal de Emprego.

RENDIMENTO

O rendimento médio real da população ocupada na Região Metropolitana do Rio de Janeiro, que em julho de 2013 foi estimado em R\$ 1.949,50, caiu 1,5% frente ao mês anterior (junho de 2013) e aumentou 4,0% quando comparado com o rendimento de julho do ano passado (R\$ 1.874,77).

Em julho de 2013, apenas os **Trabalhadores por conta própria** tiveram expansão no rendimento, de 3,1%. Os demais ocupados registraram perda real no período. Na comparação com julho de 2012, os trabalhadores de todas as formas de ocupação tiveram aumento no rendimento; exceto os **Militares ou funcionários públicos estatutários**, cuja perda foi de 0,5%.

No mês, os trabalhadores da **Construção**, do **Comércio**, dos **Serviços domésticos** e dos **Outros serviços** tiveram expansão em seus rendimentos reais, de 3,6%, 3,7%, 1,6% e 1,4%, nesta ordem. Para os trabalhadores da **Indústria**, dos **Serviços prestados às empresas** e da **Educação, Saúde, Administração Pública** houve queda de 3,2%, 2,7% e 5,4%, respectivamente. Em 12 meses, com exceção dos trabalhadores dos **Serviços prestados às empresas** e da **Educação, saúde, administração pública**, que tiveram queda de 1,4% e 1,7%, nos demais grupamentos houve crescimento do rendimento. O destaque foi na atividade da **Indústria**, cujo ganho foi de 10,0%.

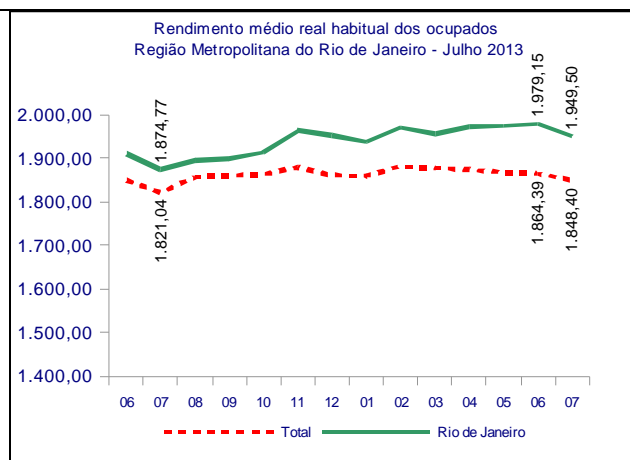

julho de 2013

| TAXA | Estimativas (%) | | | Comparação mensal | | Comparação anual | |
|-------------|-----------------|---------------|---------------|-------------------|----------|------------------|----------|
| | julho de 2012 | junho de 2013 | julho de 2013 | Var (pp) | Situação | Var (pp) | Situação |
| ATIVIDADE | 54,3 | 55,0 | 54,6 | -0,4 | → | 0,3 | → |
| DESOCUPAÇÃO | 5,0 | 5,3 | 4,7 | -0,6 | → | -0,3 | → |

| POPULAÇÃO | % em relação a População em Idade Ativa | | | Estimativas (mil) | Comparação com jun/13 | | | Comparação com jul/12 | | |
|--------------------------|---|--------|--------|-------------------|-----------------------|-------|-----------|-----------------------|------|-----------|
| | jul/12 | jun/13 | jul/13 | | Situação | VAR% | Dif (mil) | Situação | VAR% | Dif (mil) |
| EM IDADE ATIVA | 100,0% | 100,0% | 100,0% | 10.573 | → | 0,1 | 10 | ↑ | 1,0 | 101 |
| ECONOMICAMENTE ATIVA | 54,3% | 55,0% | 54,6% | 5.774 | → | -0,6 | -36 | → | 1,5 | 87 |
| OCUPADA | 51,6% | 52,1% | 52,0% | 5.499 | → | -0,1 | -5 | → | 1,8 | 99 |
| DESOCUPADA | 2,7% | 2,9% | 2,6% | 274 | → | -10,3 | -31 | → | -4,4 | -13 |
| NÃO ECONOMICAMENTE ATIVA | 45,7% | 45,0% | 45,4% | 4.799 | → | 1,0 | 46 | → | 0,3 | 14 |

POSIÇÃO NA OCUPAÇÃO

| TRABALHADOR | % em Relação a População Ocupada | | | Estimativas (mil) | Comparação com jun/13 | | | Comparação com jul/12 | | |
|--|----------------------------------|--------|--------|-------------------|-----------------------|------|-----------|-----------------------|------|-----------|
| | jul/12 | jun/13 | jul/13 | | Situação | VAR% | Dif (mil) | Situação | VAR% | Dif (mil) |
| EMP. COM CARTEIRA SETOR PRIVADO | 44,6% | 45,0% | 45,1% | 2.481 | → | 0,2 | 5 | → | 3,1 | 74 |
| EMP. SEM CARTEIRA SETOR PRIVADO | 10,0% | 8,7% | 9,1% | 499 | → | 4,0 | 19 | → | -7,7 | -42 |
| MILITAR OU FUNCIONÁRIO PÚBLICO ESTATUTÁRIO | 9,7% | 10,8% | 10,3% | 564 | → | -5,6 | -33 | → | 8,0 | 42 |
| CONTA PRÓPRIA | 20,7% | 21,1% | 21,3% | 1.171 | → | 1,1 | 12 | → | 4,6 | 51 |
| EMPREGADOR | 4,4% | 4,1% | 4,1% | 228 | → | -0,2 | 0 | → | -4,6 | -11 |

GRUPAMENTOS DE ATIVIDADE

| ATIVIDADE | % em relação a População Ocupada | | | Estimativas (mil) | Comparação com jun/13 | | | Comparação com jul/12 | | |
|-------------------------------|----------------------------------|--------|--------|-------------------|-----------------------|------|-----------|-----------------------|------|-----------|
| | jul/12 | jun/13 | jul/13 | | Situação | VAR% | Dif (mil) | Situação | VAR% | Dif (mil) |
| INDÚSTRIA | 11,9% | 11,2% | 12,2% | 669 | ↑ | 8,2 | 51 | → | 4,0 | 26 |
| CONSTRUÇÃO | 7,3% | 7,3% | 7,4% | 408 | → | 0,9 | 4 | → | 3,8 | 15 |
| COMÉRCIO | 17,6% | 17,5% | 16,8% | 924 | → | -4,1 | -39 | → | -2,7 | -26 |
| SERVIÇOS PRESTADOS À EMPRESAS | 16,5% | 16,4% | 16,3% | 895 | → | -1,0 | -9 | → | 0,3 | 3 |
| EDUCAÇÃO, SAÚDE, ADM. PÚBLICA | 19,1% | 20,4% | 19,7% | 1.084 | → | -3,3 | -37 | → | 5,3 | 54 |
| SERVIÇOS DOMÉSTICOS | 6,7% | 6,5% | 6,2% | 339 | → | -5,5 | -20 | → | -5,9 | -21 |
| OUTROS SERVIÇOS | 20,5% | 20,0% | 20,8% | 1.146 | → | 4,1 | 46 | → | 3,5 | 39 |

RENDIMENTO MÉDIO REAL

| TRABALHADOR | Estimativas (R\$) | | | Comparação mensal | | Comparação anual | |
|--|-------------------|---------------|---------------|-------------------|-------|------------------|------|
| | julho de 2012 | junho de 2013 | julho de 2013 | Situação | VAR% | Situação | VAR% |
| TOTAL | 1.874,77 | 1.979,15 | 1.949,50 | ↓ | -1,5 | ↑ | 4,0 |
| EMP. COM CARTEIRA SETOR PRIVADO | 1.685,14 | 1.766,16 | 1.756,40 | ↓ | -0,6 | ↑ | 4,2 |
| EMP. SEM CARTEIRA SETOR PRIVADO | 1.379,88 | 1.695,69 | 1.450,10 | ↓ | -14,5 | ↑ | 5,1 |
| MILITAR OU FUNCIONÁRIO PÚBLICO ESTATUTÁRIO | 3.487,18 | 3.556,37 | 3.469,80 | ↓ | -2,4 | ↓ | -0,5 |
| CONTA PRÓPRIA | 1.444,97 | 1.526,63 | 1.573,70 | ↑ | 3,1 | ↑ | 8,9 |
| NA INDÚSTRIA | 1.895,26 | 2.154,97 | 2.085,10 | ↓ | -3,2 | ↑ | 10,0 |
| NA CONSTRUÇÃO | 1.488,50 | 1.566,98 | 1.624,00 | ↑ | 3,6 | ↑ | 9,1 |
| NO COMÉRCIO | 1.356,52 | 1.397,92 | 1.449,20 | ↑ | 3,7 | ↑ | 6,8 |
| NOS SERVIÇOS PRESTADOS À EMPRESAS | 2.483,38 | 2.517,05 | 2.448,60 | ↓ | -2,7 | ↓ | -1,4 |
| NA EDUCAÇÃO, SAÚDE, ADM. PÚBLICA | 2.713,25 | 2.818,50 | 2.666,50 | ↓ | -5,4 | ↓ | -1,7 |
| NOS SERVIÇOS DOMÉSTICOS | 769,15 | 804,66 | 817,50 | ↑ | 1,6 | ↑ | 6,3 |
| EM OUTROS SERVIÇOS | 1.555,18 | 1.638,05 | 1.661,00 | ↑ | 1,4 | ↑ | 6,8 |

Nota: As indicações de variação nas estimativas em relação às comparações as quais foram submetidas, foram feitas com base na metodologia que consiste em calcular intervalos de confiança para a diferença temporal para um determinado conjunto de indicadores provenientes da pesquisa, para cada região metropolitana isoladamente e para o conjunto das seis. Detalhes sobre esta metodologia podem ser verificados no texto: Lila M. F. e Freitas, M. P. S. "Estimação de Intervalos de Confiança para Estimadores de Diferenças Temporais na Pesquisa Mensal de Emprego". Rio de Janeiro: IBGE, Coordenação de Trabalho e Rendimento. Para as estimativas de rendimento foi adotado como parâmetro de alteração da situação 0,4%.

Rio de Janeiro, 22 de agosto de 2013.

REGIÃO METROPOLITANA DO RIO DE JANEIRO

COORDENAÇÃO REGIONAL

Chefe da Unidade Estadual: Romualdo Pereira de Rezende
Coordenador da Pesquisa: Luiz Carlos Lima dos Santos
Coordenador de Informática: Carlos Eduardo Portela Bernardes

Supervisores:

Francisco Ribeiro da Silva Filho
Glória Maria Henriques Souza
Jessé Caldas de Almeida
Julio Cesar de Barros Gerijos
Lia Cardoso de Souza
Luis Antonio Gonçalves de Carvalho

Luiz Ignácio da Silva
Marcos Vinicius Carvalho da Silva
Mario Portella Freire
Murilo da Silva Santa Rosa
Tânia Petra de Oliveira
Tereza Cristina de Aquino Carvalho

Entrevistadores:

Adilar dos Santos Muniz
Alexandre Mário de Oliveira Santos da Paz
Allan Kardec Marques de Oliveira
Amabile Grilo Silva
Amanda Cristine Rocha da Cruz
Ana Maria Monero
André Luís Veloso de Oliveira
Antonio Sena da Silva
Artur Miranda Rosa
Azebi dos Santos Veiga
Bernardo Simões da Silva
Caio Rodrigues Gomes Leite
Camilla Guimarães de Campos
Carlos Eduardo da Silva Garcia
Carlos Luiz da Silva Junior
Claudio Alves de Souza Filho
Douglas Floriano Ribeiro
Eduardo Gomes Lo Russo
Eliana Alves Moraes
Expedita da Conceição Silva Gonçalves
Felipe de Souza Gonçalves
Fernando Costa da Silva
Gabriel de Souza Cruz
Gilberto da Conceição Brollo Filho
Ícaro Moreno de Souza Melo
Indiane Rodrigues da Costa
Ivone Vilela Bello
Jackson Benedito Miranda de Siqueira
Janete de Souza Soares
Jaqueline da Valle Alvine de Almeida
João Fernando da Silva Costa
Jonatas da Silva Abreu Aarão
Jorge Luis Ramos Alves
Jose de Souza Silva
Jose Rodrigues Augusto Gomes
Jubdervan Ignácio Silva
Leila Chades de Abreu
Leonel Braga Mazotto
Livia Antunes
Lucas Lazaro Sperduto

Luiz Carlos Terra Gomes
Luiz Carlos de Oliveira Silva
Manoel Gustavo Lusitano Mosso
Marcio Oliveira Pereira
Maria da Graça Ferreira
Mariana Alves Teixeira de Sousa
Mariane de Oliveira Lima
Marina Fagundes Tomazini
Matheus Abdiel de Souza Gonçalves
Nelson Fernandes Tavares
Nilo Sérgio da Silva
Rafael da Luz Correa
Rafael Moura Machado
Rafael Pinto Rodrigues Santos
Rafael Ramos da Silva
Raphael Cunha Barboza
Regina Célia Feliciano Andrade
Reginaldo Nascimento Oliveira
Reinaldo de Oliveira Alves
Reinaldo José Benevenuti
Renato Luis Acosta da Silva
Ricardo Lage de Oliveira
Roberto de Castro da Silva
Rodrigo Meckelburg Peixoto
Ronaldo Pastura Martins
Roserval Pimentel Rolins
Silvana Rajão
Sílvia Nogueira de Barros Gama
Sirlei Vieira dos Santos
Solange Auxiliadora Feliciano de Andrade
Solange da Silva Fortes
Sonia Maria Cortes Gouveia Mesquita
Sonia Regina Ferreira Coimbra
Tania Petra de Oliveira
Tatiane Soares da Cunha Codeõ
Ubiracy de Oliveira
Valmir da Silva Pereira
Vicente Baldoino de Araujo Neto
Vicente de Paulo Sanches Alvarez
Vinicius da Silva Ferreira
Vitor Lucas Castro
Vivian Viana Vivarini da Silva

Apoio:

José Ponciano dos Santos

Secretaria:

Sandra Velloso Cony

Codificador:

Aldineia de Oliveira Cavalcanti
Jorge Herdy Vieira