

Taxa de desocupação (4,5%) apresentou estabilidade no mês e no ano. Rendimento ficou estável no mês e aumentou no ano (0,5%).

Em setembro de 2013, a população em idade ativa (PIA) somava 4.589 mil pessoas na Região Metropolitana de Belo Horizonte, ficando estável no mês e registrando elevação de 1,2% no ano. Das 4.589 mil pessoas em idade ativa, 55,6% encontravam-se ocupadas (nível de ocupação), 2,6% desocupadas e 41,8% não economicamente ativas.

A população ocupada (PO), formada por 2.549 mil pessoas, não teve variação estatisticamente significativa na comparação mensal e teve redução de 4,2% na comparação anual.

A população desocupada (PD) apresentou estabilidade no mês e em relação a setembro de 2012.

A população não economicamente ativa (PNEA) ficou estável na comparação mensal e teve crescimento de 8,8% na comparação anual.

A taxa de desocupação (4,5%) apresentou estabilidade no mês e no ano.

POPULAÇÃO OCUPADA

População Ocupada na Região Metropolitana de Belo Horizonte (%)			
Mês de Setembro	2011	2012	2013
Sexo:			
Masculino	53,4	53,6	53,1
Feminino	46,6	46,4	46,9
Faixa Etária:			
10 a 14 anos	0,3	0,2	0,2
15 a 17 anos	2,1	2,3	1,8
18 a 24 anos	15,6	15,8	15,3
25 a 49 anos	61,2	61,2	61,9
50 anos ou mais	20,9	20,6	20,8
Anos de Estudo:			
Sem instrução e menos de 1 ano	1,8	1,2	1,3
1 a 3 anos	3,5	3,1	2,8
4 a 7 anos	20,2	19,8	18,9
8 a 10 anos	17,8	17,3	18,3
11 anos ou mais	56,5	58,4	58,8
Tamanho do Empreendimento:			
1 a 5 pessoas	32,5	32,4	31,3
6 a 10 pessoas	6,7	6,5	5,5
11 ou mais pessoas	60,8	61,1	63,3
Tempo de Permanência no Trabalho:			
Até 30 dias	3,0	3,0	2,2
De 31 dias a menos de 1 ano	24,9	23,7	22,2
De 1 ano a menos de 2 anos	11,5	12,5	11,7
2 anos ou mais	60,6	60,8	63,9
Horas Habitualmente Trabalhadas por Semana:			
Até 39 horas	20,9	20,0	17,4
40 a 44 horas	55,8	58,1	62,5
45 horas e mais	23,3	21,9	20,1

TAXA DE DESOCUPAÇÃO

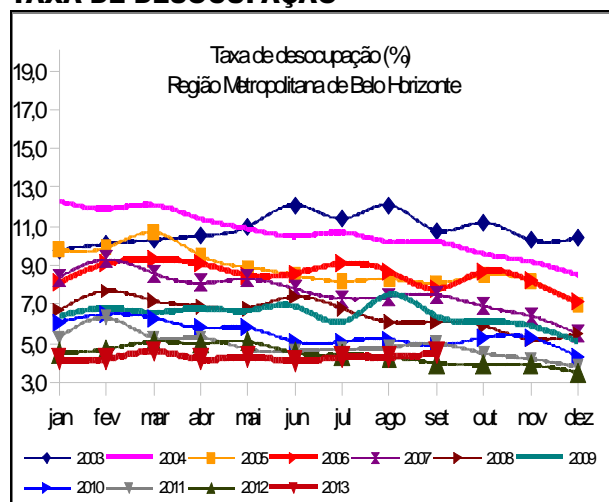

FONTE: IBGE, Diretoria de Pesquisas, Coordenação de Trabalho e Rendimento, Pesquisa Mensal de Emprego.

No ano, houve aumento no rendimento médio real dos trabalhadores na Indústria (5,2%).

GRUPAMENTOS DE ATIVIDADE

Na comparação mensal, nenhum grupamento de atividade apresentou variação estatisticamente significativa no contingente de trabalhadores.

Na comparação anual, os grupamentos da **Construção**, do **Comércio** e dos **Serviços prestados às empresas** tiveram redução (7,5%, 6,5% e 9,4%, nesta ordem).

Em relação à população ocupada, o grupamento do **Comércio** empregou 18,2% (464 mil pessoas); o grupamento da **Indústria**, 16,9% (430 mil pessoas); o grupo da **Educação, Saúde, Administração Pública** empregou 16,8% (429 mil pessoas); e o dos **Outros Serviços** empregou 16,5% (421 mil pessoas).

População Ocupada na Região Metropolitana de Belo Horizonte

Mês de Setembro	2011	2012	2013
Grupamentos de Atividade:			
Indústria extrativa, de transformação e distribuição de eletricidade, gás e água	16,1	16,2	16,9
Construção	9,8	10,1	9,7
Comércio, reparação de veículos automotores e de objetos pessoais e domésticos e comércio a varejo de combustíveis	17,7	18,7	18,2
Serviços prestados à empresa, aluguéis, atividades imobiliárias e intermediação financeira	14,6	15,6	14,7
Educação, saúde, serviços sociais, administração pública, defesa e seguridade social	17,1	16,4	16,8
Serviços domésticos	7,2	6,4	6,6
Outros serviços (alojamento, transporte, limpeza urbana e serviços pessoais)	16,9	16,2	16,5

FONTE: IBGE, Diretoria de Pesquisas, Coordenação de Trabalho e Rendimento, Pesquisa Mensal de Emprego.

POSIÇÃO NA OCUPAÇÃO

Na comparação mensal houve estabilidade no contingente dos trabalhadores em todas as formas de ocupação.

Na comparação anual, houve redução no contingente dos **Empregados sem carteira de trabalho assinada no setor privado** (20,6%) e dos **Empregadores** (11,7%); as demais formas de ocupação investigadas na Pesquisa permaneceram estáveis no ano.

Os **Empregados com carteira de trabalho assinada no setor privado** representavam 51,1% (1.304 mil) da população ocupada em setembro; os **Empregados sem carteira** eram 8,6% (219 mil) e 16,8% (428 mil) trabalhavam por **Conta própria**.

População Ocupada na Região Metropolitana de Belo Horizonte (%)

Mês de Setembro	2011	2012	2013
Posição na Ocupação:			
Empregados COM carteira de trabalho assinada no setor privado	47,7	48,8	51,1
Empregados SEM carteira de trabalho assinada no setor privado	10,6	10,4	8,6
Militares ou Funcionários Públicos	8,2	7,5	8,0
Trabalhadores por conta própria	15,8	16,8	16,8
Empregador	6,1	5,4	5,0

FONTE: IBGE, Diretoria de Pesquisas, Coordenação de Trabalho e Rendimento, Pesquisa Mensal de Emprego.

RENDIMENTO

O rendimento médio real da população ocupada na Região Metropolitana de Belo Horizonte, estimado em R\$ 1.877,80 em setembro de 2013, apresentou estabilidade no mês e no ano teve elevação de 0,5%.

Na comparação mensal registraram aumento nos rendimentos somente os **Militares ou funcionários públicos estatutários** (13,8%). Os **Empregados com carteira de trabalho assinada no setor privado**, os **Empregados sem carteira** e os **Trabalhadores por conta própria** registraram queda (1,4%, 4,3% e 3,3%, nesta ordem).

No ano os **Empregados sem carteira de trabalho assinada no setor privado** tiveram redução de 3,2% enquanto os demais tiveram aumento nos rendimentos.

No mês, em relação aos grupamentos de atividade, houve queda nos rendimentos dos trabalhadores na **Construção** (6,6%), nos **Serviços Prestados às Empresas** (1,8%) e nos **Outros Serviços** (9,8%). Os demais grupamentos tiveram elevação com destaque para o grupamento da **Educação, Saúde, Administração Pública** (7,6%).

No ano, verificou-se queda nos rendimentos dos trabalhadores na **Construção** (5,4%) e nos **Serviços Prestados às Empresas** (4,9%); o **Comércio** registrou estabilidade e os demais apresentaram aumento em seus rendimentos em doze meses, destacando-se: **Serviços Domésticos** (7,2%).

Rendimento médio real habitual dos ocupados
Região Metropolitana de Belo Horizonte - Setembro 2013

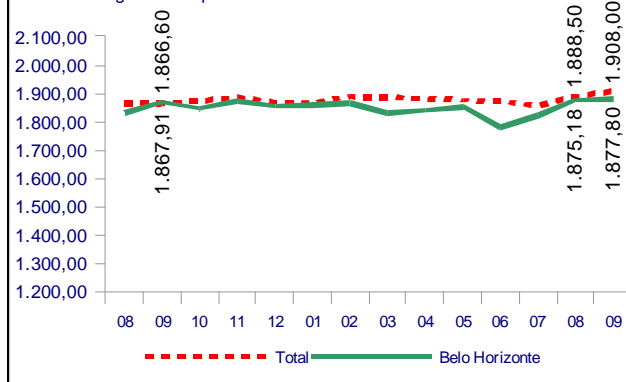

setembro de 2013

TAXA	Estimativas (%)			Comparação mensal		Comparação anual	
	setembro de 2012	agosto de 2013	setembro de 2013	Var (pp)	Situação	Var (pp)	Situação
ATIVIDADE	61,1	58,4	58,2	-0,2	→	-2,9	↓
DESOCUPAÇÃO	4,0	4,3	4,5	0,2	→	0,5	→

POPULAÇÃO	% em relação a População em Idade Ativa			Estimativas (mil)	Comparação com ago/13			Comparação com set/12		
	set/12	ago/13	set/13		Situação	VAR%	Dif (mil)	Situação	VAR%	Dif (mil)
EM IDADE ATIVA	100,0%	100,0%	100,0%	4.589	→	0,3	14	↑	1,2	54
ECONOMICAMENTE ATIVA	61,1%	58,4%	58,2%	2.670	→	0,0	-1	↓	-3,7	-102
OCUPADA	58,7%	55,9%	55,6%	2.549	→	-0,3	-8	↓	-4,2	-112
DESOCUPADA	2,4%	2,5%	2,6%	121	→	6,2	7	→	9,3	10
NÃO ECONOMICAMENTE ATIVA	38,9%	41,6%	41,8%	1.919	→	0,8	14	↑	8,8	156

POSIÇÃO NA OCUPAÇÃO

TRABALHADOR	% em Relação a População Ocupada			Estimativas (mil)	Comparação com ago/13			Comparação com set/12		
	set/12	ago/13	set/13		Situação	VAR%	Dif (mil)	Situação	VAR%	Dif (mil)
EMP. COM CARTEIRA SETOR PRIVADO	48,8%	50,5%	51,1%	1.304	→	0,9	12	→	0,4	5
EMP. SEM CARTEIRA SETOR PRIVADO	10,4%	8,8%	8,6%	219	→	-2,9	-6	↓	-20,6	-57
MILITAR OU FUNCIONÁRIO PÚBLICO ESTATUTÁRIO	7,5%	8,4%	8,0%	205	→	-4,2	-9	→	2,5	5
CONTA PRÓPRIA	16,8%	16,5%	16,8%	428	→	1,5	6	→	-4,5	-20
EMPREGADOR	5,4%	5,1%	5,0%	127	→	-3,3	-4	↓	-11,7	-17

GRUPAMENTOS DE ATIVIDADE

ATIVIDADE	% em relação a População Ocupada			Estimativas (mil)	Comparação com ago/13			Comparação com set/12		
	set/12	ago/13	set/13		Situação	VAR%	Dif (mil)	Situação	VAR%	Dif (mil)
INDÚSTRIA	16,2%	16,7%	16,9%	430	→	0,8	3	→	-0,1	-1
CONSTRUÇÃO	10,1%	9,6%	9,7%	248	→	1,2	3	↓	-7,5	-20
COMÉRCIO	18,7%	18,6%	18,2%	464	→	-2,5	-12	↓	-6,5	-32
SERVIÇOS PRESTADOS À EMPRESAS	15,6%	13,9%	14,7%	375	→	5,5	19	↓	-9,4	-39
EDUCAÇÃO, SAÚDE, ADM. PÚBLICA	16,4%	17,4%	16,8%	429	→	-3,5	-16	→	-1,9	-8
SERVIÇOS DOMÉSTICOS	6,4%	6,6%	6,6%	169	→	-0,3	0	→	0,1	0
OUTROS SERVIÇOS	16,2%	16,7%	16,5%	421	→	-1,4	-6	→	-2,4	-10

RENDIMENTO MÉDIO REAL

TRABALHADOR	Estimativas (R\$)			Comparação mensal		Comparação anual	
	setembro de 2012	agosto de 2013	setembro de 2013	Situação	VAR%	Situação	VAR%
TOTAL	1.867,91	1.875,18	1.877,80	→	0,1	↑	0,5
EMP. COM CARTEIRA SETOR PRIVADO	1.540,17	1.586,86	1.564,10	↓	-1,4	↑	1,6
EMP. SEM CARTEIRA SETOR PRIVADO	1.215,91	1.230,07	1.176,90	↓	-4,3	↓	-3,2
MILITAR OU FUNCIONÁRIO PÚBLICO ESTATUTÁRIO	3.551,27	3.157,37	3.592,20	↑	13,8	↑	1,2
CONTA PRÓPRIA	1.755,11	1.824,25	1.764,10	↓	-3,3	↑	0,5
NA INDÚSTRIA	1.811,04	1.848,71	1.904,50	↑	3,0	↑	5,2
NA CONSTRUÇÃO	1.747,09	1.769,71	1.652,80	↓	-6,6	↓	-5,4
NO COMÉRCIO	1.592,30	1.553,67	1.588,10	↑	2,2	→	-0,3
NOS SERVIÇOS PRESTADOS À EMPRESAS	2.399,21	2.323,59	2.282,80	↓	-1,8	↓	-4,9
NA EDUCAÇÃO, SAÚDE, ADM. PÚBLICA	2.621,01	2.559,68	2.753,90	↑	7,6	↑	5,1
NOS SERVIÇOS DOMÉSTICOS	741,70	764,81	794,80	↑	3,9	↑	7,2
EM OUTROS SERVIÇOS	1.489,31	1.672,77	1.509,30	↓	-9,8	↑	1,3

Nota: As indicações de variação nas estimativas em relação às comparações as quais foram submetidas, foram feitas com base na metodologia que consiste em calcular intervalos de confiança para a diferença temporal para um determinado conjunto de indicadores provenientes da pesquisa, para cada região metropolitana isoladamente e para o conjunto das seis. Detalhes sobre esta metodologia podem ser verificados no texto: Lila M. F.; e Freitas, M. P. S. "Estimação de Intervalos de Confiança para Estimadores de Diferenças Temporais na Pesquisa Mensal de Emprego". Rio de Janeiro: IBGE, Coordenação de Trabalho e Rendimento. Para as estimativas de rendimento foi adotado como parâmetro de alteração da situação 0,4%.

Rio de Janeiro, 24 de outubro de 2013.

REGIÃO METROPOLITANA DE BELO HORIZONTE

COORDENAÇÃO REGIONAL

Chefe da Unidade Estadual: Maria Antônia Esteves

Coordenador da Pesquisa: Gilbert José de Melo

Coordenador de Informática: Carlos Cardoso Silva

Supervisores:

Ana Lúcia Diniz Cabral
Clara Vielmi Fortes
Edvania Elisa de Moura
Ernesto Fagundes Caillard
Gilson Lisboa de Matos
Marcelo Lima Leite
Nevil Domingues
Ronaldo Contão Brauer
Valéria Maria Pinto

Entrevistadores:

Alberto José Oliveira Pereira
Alexandre de Oliveira Torres
Alexson Gomes Viana
Amália Gonçalves de Toledo
Ana Carolina Miranda Nunes
Ana Cláudia da Mata Nunes
Ana Luíza Viegas Mendes
Ana Paula Bragança
André Luis Carvalho
Aracy de Almeida Drumond
Ataulfo Célio Dias
Camilla Willian Costa
Cindileia Rosa da Silva
Cristiane Paula Camilo Lopes
Dayse Elena Lima Oliveira
Dalila Pereira Rodrigues
Daniel Sampaio Mota
Daniele Tavares Catarino
David Jackson Evangelista
Douglas William Araújo da Silva
Elgler Stefania Pires Peixoto
Ellen Cristina Andrade
Eugênio Márcio Gurgel
Fausto Johnny Alves Rocha
Felipe Dias de Silva
Flávia Grazielle Gomes de Oliveira
Gabriela Correa de Castro
Gabriela Calinçani Pereira
Gevani Junio Fidelis da Costa
Guilherme Nunes Marques
Heider Evangelista Faria Santos
Heron Borges Ribeiro
Hudson Luiz Mol Sampaio
Humberto Meireles

Apoio administrativo:

Jordana Sidô Nogueira
Luciana Maria de Oliveira Marques
Poliana Ribeiro da Silva Moraes

Izabela Quaresma Monteiro de Barros Teixeira
Kleber Mendes Prodígios
Lazaro Pinheiro Barros
Leandro Rosa da Silva
Leandro Vieira Rodrigues
Leonardo Antônio Leite
Libério Antônio de Magalhães
Lorena Sofia Marcelino Gonçalves
Luiz Carlos de Azeredo
Luziane Pacheco Miranda
Manoel José Colen Guimarães
Marconi Geraldo Braga
Marcondson Francisco de Matos
Maria Elizabeth Abreu de Araújo
Marilene da Silveira Coelho de Souza
Marília Panisset Brandão Fadel
Matheus Oliveira Costa
Natasha Borges dos Santos
Neuza Aparecida dos Santos
Núbia Gonçalves Ferreira
Patrícia Lorena dos Santos
Pedro Renato de Souza
Poliana Campos Araújo
Rafael Machado Carlos
Roberto Bispo Cerqueira
Rodolfo Silvério Vilela
Rodrigo Fernandes de Carvalho
Romney de Freitas França
Romulo Guilherme de Paula Santos
Sioné Francisco Rodrigues Junior
Sônia Delfino dos Santos
Valfrido Soares Filho
Walisson Gastaldi Menezes