

**Taxa de desocupação (5,8%) ficou estável no mês e no ano. Rendimento médio real (R\$ 1.380,50) apresentou estabilidade no mês e queda no ano.**

Em setembro de 2013, havia 3.335 mil pessoas em idade ativa (PIA) na Região Metropolitana de Recife. Não houve variação dessa população no mês; no ano houve aumento de 0,8%. Das 3.335 mil pessoas em idade ativa, 47,5% encontravam-se ocupadas (nível de ocupação), 2,9%, desocupadas e 49,6%, não economicamente ativas.

O contingente de pessoas ocupadas não apresentou variação estatisticamente significativa na comparação mensal nem em relação a setembro de 2012. A população desocupada (PD) também se manteve estável no mês e na comparação anual.

A população não economicamente ativa (PNEA) se manteve estável no mês e aumentou 4,2% no ano.

A taxa de desocupação (5,8%) apresentou estabilidade no mês e em relação a setembro de 2012.

### POPULAÇÃO OCUPADA

| População Ocupada na Região Metropolitana de Recife (%) |      |      |      |
|---|------|------|------|
| Mês de Setembro   | 2011 | 2012 | 2013 |
| <b>Sexo:</b>  |      |      |      |
| Masculino   | 55,0 | 54,8 | 54,4 |
| Feminino  | 45,0 | 45,2 | 45,6 |
| <b>Faixa Etária:</b>                                    |      |      |      |
| 10 a 14 anos  | 0,1  | 0,2  | 0,1  |
| 15 a 17 anos  | 1,0  | 1,2  | 1,0  |
| 18 a 24 anos  | 13,7 | 13,5 | 13,0 |
| 25 a 49 anos  | 64,6 | 62,9 | 62,7 |
| 50 anos ou mais   | 20,5 | 22,1 | 23,1 |
| <b>Anos de Estudo:</b>                                  |      |      |      |
| Sem instrução e menos de 1 ano                          | 2,1  | 2,0  | 2,1  |
| 1 a 3 anos  | 3,8  | 4,4  | 3,5  |
| 4 a 7 anos  | 18,0 | 18,6 | 17,2 |
| 8 a 10 anos   | 16,0 | 14,3 | 13,5 |
| 11 anos ou mais   | 59,6 | 60,2 | 63,5 |
| <b>Tamanho do Empreendimento:</b>                       |      |      |      |
| 1 a 5 pessoas   | 36,9 | 37,8 | 35,2 |
| 6 a 10 pessoas  | 4,3  | 5,0  | 4,5  |
| 11 ou mais pessoas                                      | 58,8 | 57,2 | 60,3 |
| <b>Tempo de Permanência no Trabalho:</b>                |      |      |      |
| Até 30 dias   | 2,3  | 2,6  | 2,2  |
| De 31 dias a menos de 1 ano                             | 20,4 | 21,4 | 21,0 |
| De 1 ano a menos de 2 anos                              | 11,4 | 11,7 | 11,0 |
| 2 anos ou mais  | 65,8 | 64,3 | 65,9 |
| <b>Horas Habitualmente Trabalhadas por Semana:</b>      |      |      |      |
| Até 39 horas  | 24,4 | 23,9 | 22,7 |
| 40 a 44 horas   | 48,8 | 47,7 | 53,6 |
| 45 horas e mais   | 26,8 | 28,4 | 23,7 |

### TAXA DE DESOCUPAÇÃO

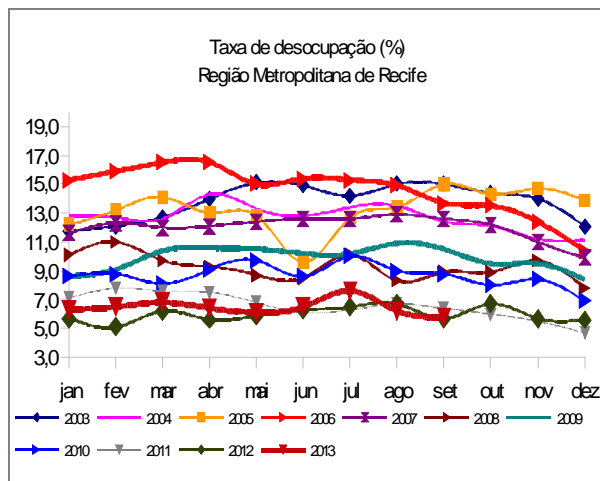

**O rendimento médio real dos trabalhadores nos Serviços Domésticos registrou elevação de 10,7% em relação a setembro de 2012.**

## GRUPAMENTOS DE ATIVIDADE

No mês, o grupamento dos trabalhadores na **Indústria** registrou elevação de 18,1%, enquanto os demais grupamentos de atividade não sofreram variação estatisticamente significativa. Quando comparados com setembro de 2012, todos os grupos apresentaram estabilidade.

Em relação à população ocupada, em setembro de 2013, o **Comércio** empregou 22,8% do total (362 mil postos de trabalho), o grupamento da **Educação, saúde e administração pública** empregou 18,9% do total (299 mil postos de trabalho), o grupo dos **Outros Serviços** empregou 15,5% (246 mil) e o dos **Serviços prestados às empresas** empregou também 15,5% do total (245 mil trabalhadores) na Região Metropolitana de Recife.

### População Ocupada na Região Metropolitana de Recife (%)

| Mês de Setembro  | 2011 | 2012 | 2013 |
|--|------|------|------|
| <b>Grupamentos de Atividade:</b>   |      |      |      |
| Indústria extrativa, de transformação e distribuição de eletricidade, gás e água                                   | 10,7 | 11,7 | 11,6 |
| Construção   | 6,9  | 7,7  | 8,6  |
| Comércio, reparação de veículos automotores e de objetos pessoais e domésticos e comércio a varejo de combustíveis | 24,4 | 23,3 | 22,8 |
| Serviços prestados às empresas, aluguéis, atividades imobiliárias e intermediação financeira                       | 16,4 | 15,7 | 15,5 |
| Educação, saúde, serviços sociais, administração pública, defesa e seguridade social                               | 18,2 | 18,7 | 18,9 |
| Serviços domésticos  | 7,1  | 7,2  | 6,7  |
| Outros serviços (alojamento, transporte, limpeza urbana e serviços pessoais)                                       | 15,9 | 15,0 | 15,5 |

FONTE: IBGE, Diretoria de Pesquisas, Coordenação de Trabalho e Rendimento, Pesquisa Mensal de Emprego.

## POSIÇÃO NA OCUPAÇÃO

Na comparação mensal, todas as modalidades de posição da ocupação apresentaram estabilidade. Na comparação anual, somente os **Empregados com carteira no setor privado** registraram elevação: 5,2%. Os **Empregadores** e os **Empregados sem carteira no setor privado** apresentaram queda, de 21,4% e 18,8%, respectivamente. Os **Militares ou funcionários públicos estatutários** e os **Trabalhadores por conta própria** apresentaram estabilidade.

Em relação à população ocupada, os **Empregados com carteira assinada no setor privado**, representavam 47,0% do total (745 mil trabalhadores), os **Trabalhadores por conta própria**, 20,0% (318 mil trabalhadores) e os **Empregados sem carteira assinada no setor privado** 9,6% (153 mil trabalhadores).

### População Ocupada na Região Metropolitana de Recife (%)

| Mês de Setembro   | 2011 | 2012 | 2013 |
|---|------|------|------|
| <b>Posição na Ocupação:</b>                                   |      |      |      |
| Empregados COM carteira de trabalho assinada no setor privado | 43,6 | 43,6 | 47,0 |
| Empregados SEM carteira de trabalho assinada no setor privado | 12,4 | 11,6 | 9,6  |
| Militares ou Funcionários Públicos                            | 9,7  | 9,4  | 9,6  |
| Trabalhadores por conta própria                               | 19,6 | 19,3 | 20,0 |
| Empregador  | 3,9  | 4,3  | 3,4  |

FONTE: IBGE, Diretoria de Pesquisas, Coordenação de Trabalho e Rendimento, Pesquisa Mensal de Emprego.

## RENDIMENTO

O rendimento médio real da população ocupada na Região Metropolitana de Recife, estimado em R\$ 1.380,50, ficou estável no mês e apresentou queda de 0,8% no ano.

Na comparação mensal, apresentaram aumento os rendimentos dos **Militares ou funcionários públicos estatutários** (9,5%) e os dos **Empregados com carteira no setor privado** (2,2%). Os rendimentos dos **Trabalhadores por conta própria** e os dos **Empregados sem carteira no setor privado** registraram queda de 6,5% e 4,1% no mês, respectivamente. Frente a setembro de 2012, com exceção dos **Empregados sem carteira no setor privado**, que tiveram redução de 5,9% em seus rendimentos, todos os demais trabalhadores tiveram elevação: **Militares ou funcionários públicos estatutários** (9,0%), **Trabalhadores por conta própria** (2,2%) e **Empregados com carteira** (0,9%).

Nos grupamentos de atividade, no mês, houve aumento no rendimento médio dos trabalhadores nos **Serviços prestados às empresas** (2,2%), na **Educação, saúde, administração pública** (3,0%) e nos **Outros Serviços** (4,3%), os demais apresentaram queda. No ano, os trabalhadores na **Indústria**, na **Construção** e no **Comércio** tiveram redução dos rendimentos (8,1%, 12,2% e 6,1%, nesta ordem). Os demais tiveram aumento, destacando-se: **Serviços Domésticos** (10,7%) e **Outros serviços** (7,8%)

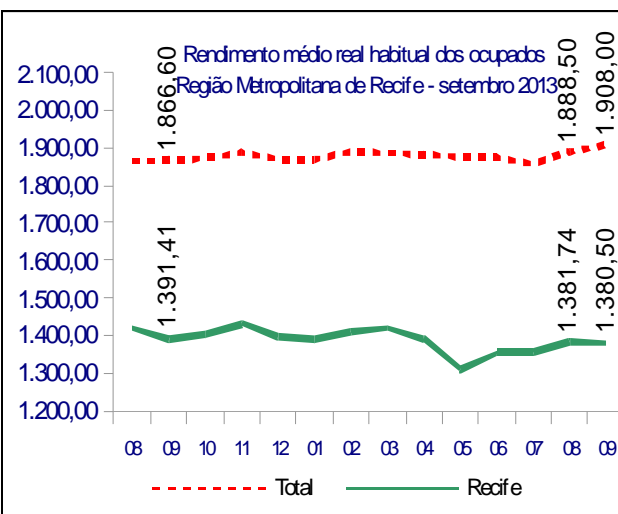

setembro de 2013

| TAXA        | Estimativas (%)  |                |                  | Comparação mensal |          | Comparação anual |          |
|-------------|------------------|----------------|------------------|-------------------|----------|------------------|----------|
|             | setembro de 2012 | agosto de 2013 | setembro de 2013 | Var (pp)          | Situação | Var (pp)         | Situação |
| ATIVIDADE   | 52,0             | 50,2           | 50,4             | 0,2               | →        | -1,6             | ↓        |
| DESOCUPAÇÃO | 5,7              | 6,2            | 5,8              | -0,4              | →        | 0,1              | →        |

| POPULAÇÃO                | % em relação a População em Idade Ativa |        |        | Estimativas (mil) | Comparação com ago/13 |      |           | Comparação com set/12 |      |           |
|--------------------------|---|--------|--------|-------------------|-----------------------|------|-----------|-----------------------|------|-----------|
|                          | set/12                                  | ago/13 | set/13 |                   | Situação              | VAR% | Dif (mil) | Situação              | VAR% | Dif (mil) |
| EM IDADE ATIVA           | 100,0%                                  | 100,0% | 100,0% | 3.335             | →                     | -0,1 | -5        | ↑                     | 0,8  | 28        |
| ECONOMICAMENTE ATIVA     | 52,0%                                   | 50,2%  | 50,4%  | 1.682             | →                     | 0,4  | 6         | →                     | -2,3 | -39       |
| OCUPADA                  | 49,1%                                   | 47,1%  | 47,5%  | 1.584             | →                     | 0,8  | 12        | →                     | -2,4 | -39       |
| DESOCUPADA               | 3,0%                                    | 3,1%   | 2,9%   | 98                | →                     | -5,5 | -6        | →                     | -0,5 | 0         |
| NÃO ECONOMICAMENTE ATIVA | 48,0%                                   | 49,8%  | 49,6%  | 1.653             | →                     | -0,7 | -11       | ↑                     | 4,2  | 67        |

### POSIÇÃO NA OCUPAÇÃO

| TRABALHADOR                                | % em Relação a População Ocupada |        |        | Estimativas (mil) | Comparação com ago/13 |      |           | Comparação com set/12 |       |           |
|--|----------------------------------|--------|--------|-------------------|-----------------------|------|-----------|-----------------------|-------|-----------|
|  | set/12                           | ago/13 | set/13 |                   | Situação              | VAR% | Dif (mil) | Situação              | VAR%  | Dif (mil) |
| EMP. COM CARTEIRA SETOR PRIVADO            | 43,6%                            | 46,4%  | 47,0%  | 745               | →                     | 2,0  | 14        | ↑                     | 5,2   | 37        |
| EMP. SEM CARTEIRA SETOR PRIVADO            | 11,6%                            | 10,4%  | 9,6%   | 153               | →                     | -6,9 | -11       | ↓                     | -18,8 | -35       |
| MILITAR OU FUNCIONÁRIO PÚBLICO ESTATUTÁRIO | 9,4%                             | 9,5%   | 9,6%   | 152               | →                     | 1,6  | 2         | →                     | 0,2   | 0         |
| CONTA PRÓPRIA                              | 19,3%                            | 19,5%  | 20,0%  | 318               | →                     | 3,6  | 11        | →                     | 1,4   | 4         |
| EMPREGADOR                                 | 4,3%                             | 3,3%   | 3,4%   | 54                | →                     | 3,7  | 2         | ↓                     | -21,4 | -15       |

### GRUPAMENTOS DE ATIVIDADE

| ATIVIDADE                     | % em relação a População Ocupada |        |        | Estimativas (mil) | Comparação com ago/13 |      |           | Comparação com set/12 |      |           |
|-------------------------------|----------------------------------|--------|--------|-------------------|-----------------------|------|-----------|-----------------------|------|-----------|
|                               | set/12                           | ago/13 | set/13 |                   | Situação              | VAR% | Dif (mil) | Situação              | VAR% | Dif (mil) |
| INDÚSTRIA                     | 11,7%                            | 9,9%   | 11,6%  | 183               | ↑                     | 18,1 | 28        | →                     | -3,5 | -7        |
| CONSTRUÇÃO                    | 7,7%                             | 8,5%   | 8,6%   | 137               | →                     | 2,7  | 4         | →                     | 8,8  | 11        |
| COMÉRCIO                      | 23,3%                            | 24,0%  | 22,8%  | 362               | →                     | -4,2 | -16       | →                     | -4,3 | -16       |
| SERVIÇOS PRESTADOS À EMPRESAS | 15,7%                            | 16,7%  | 15,5%  | 245               | →                     | -6,7 | -18       | →                     | -3,7 | -9        |
| EDUCAÇÃO, SAÚDE, ADM. PÚBLICA | 18,7%                            | 18,2%  | 18,9%  | 299               | →                     | 4,2  | 12        | →                     | -1,4 | -4        |
| SERVIÇOS DOMÉSTICOS           | 7,2%                             | 6,7%   | 6,7%   | 106               | →                     | -0,3 | 0         | →                     | -9,4 | -11       |
| OUTROS SERVIÇOS               | 15,0%                            | 15,4%  | 15,5%  | 246               | →                     | 1,4  | 3         | →                     | 1,0  | 3         |

### RENDIMENTO MÉDIO REAL

| TRABALHADOR                                | Estimativas (R\$) |                |                  | Comparação mensal |      | Comparação anual |       |
|--|-------------------|----------------|------------------|-------------------|------|------------------|-------|
|  | setembro de 2012  | agosto de 2013 | setembro de 2013 | Situação          | VAR% | Situação         | VAR%  |
| TOTAL                                      | 1.391,41          | 1.381,74       | 1.380,50         | →                 | -0,1 | ↓                | -0,8  |
| EMP. COM CARTEIRA SETOR PRIVADO            | 1.239,93          | 1.224,53       | 1.251,10         | ↑                 | 2,2  | ↑                | 0,9   |
| EMP. SEM CARTEIRA SETOR PRIVADO            | 805,70            | 790,10         | 758,00           | ↓                 | -4,1 | ↓                | -5,9  |
| MILITAR OU FUNCIONÁRIO PÚBLICO ESTATUTÁRIO | 2.749,89          | 2.737,20       | 2.996,50         | ↑                 | 9,5  | ↑                | 9,0   |
| CONTA PRÓPRIA                              | 1.065,15          | 1.165,33       | 1.089,10         | ↓                 | -6,5 | ↑                | 2,2   |
| NA INDÚSTRIA                               | 1.464,85          | 1.375,62       | 1.345,80         | ↓                 | -2,2 | ↓                | -8,1  |
| NA CONSTRUÇÃO                              | 1.306,96          | 1.257,94       | 1.147,00         | ↓                 | -8,8 | ↓                | -12,2 |
| NO COMÉRCIO                                | 1.201,13          | 1.196,13       | 1.128,00         | ↓                 | -5,7 | ↓                | -6,1  |
| NOS SERVIÇOS PRESTADOS À EMPRESAS          | 1.527,28          | 1.503,75       | 1.536,70         | ↑                 | 2,2  | ↑                | 0,6   |
| NA EDUCAÇÃO, SAÚDE, ADM. PÚBLICA           | 2.029,60          | 2.025,76       | 2.086,70         | ↑                 | 3,0  | ↑                | 2,8   |
| NOS SERVIÇOS DOMÉSTICOS                    | 541,23            | 612,72         | 599,40           | ↓                 | -2,2 | ↑                | 10,7  |
| EM OUTROS SERVIÇOS                         | 1.193,54          | 1.233,56       | 1.286,10         | ↑                 | 4,3  | ↑                | 7,8   |

Nota: As indicações de variação nas estimativas em relação às comparações as quais foram submetidas, foram feitas com base na metodologia que consiste em calcular intervalos de confiança para a diferença temporal para um determinado conjunto de indicadores provenientes da pesquisa, para cada região metropolitana isoladamente e para o conjunto das seis. Detalhes sobre esta metodologia podem ser verificados no texto: Lila M. F. e Freitas, M. P. S. "Estimação de Intervalos de Confiança para Estimadores de Diferenças Temporais na Pesquisa Mensal de Emprego". Rio de Janeiro: IBGE, Coordenação de Trabalho e Rendimento. Para as estimativas de rendimento foi adotado como parâmetro de alteração da situação 0,4%.

Rio de Janeiro, 24 de outubro de 2013.

**REGIÃO METROPOLITANA DE RECIFE**

**COORDENAÇÃO REGIONAL**

**Chefe da Unidade Estadual:** Nilton Luiz Nadai

**Coordenador da Pesquisa:** Valéria Sá Machado

**Coordenador de Informática:** Edilson Bronzeado Quirino

**Supervisor Administrativo da Pesquisa:** João Rosendo de Lima Sobrinho

**Supervisores:**

Eliane Maria de Melo

Hermano Ferreira da Silva Filho

Maria da Conceição Soares da Silva

Maria das Graças Cavalcanti de Andrade

Maria de Fátima Lindoso Couto

Nilson de Castro Batista

**Entrevistadores:**

Alexandre Martins Simões Alvim

Anderson Wagner Macedo de Pontes

Antonio Carlos Valeriano Junior

Ariel de Assis Lima

Aryecha Arruda da Silva

Bianca Pimentel da Rocha Silva

Bonnyeck Mayk Xavier da Silva

Bruno de Andrade Lima Melo

Bruno Oliveira de Melo

Caroline Barbosa da Silva

Daniel Arthur Pinheiro de Moura

David Bruno Gomes de Souza

Diego José Góes Filgueiras

Diogo Xavier Gonçalves

Edimar Diogo de Morais Viana

Edna Lopes Cabral

Edvaldo Florencio de Araujo Filho

Eleale Roberto Oliveira da Silva

Emir Pires Ferreira

Evandro Ricardo Seabra da Silva

Fábio José da Silva

Fernando Correia de Paiva Júnior

Flávio de Lima

Gabriela Teixeira Peregrino

Gianine Veloso Gomes Correia

Gustavo Castelo Branco Cavalcanti

Hugo Azevedo de Lira

Isabelle Carlyne de Melo Albuquerque

Isabele Kaline Dornelas da Silva

Jessica de Holanda Santos

João Victor Barbosa de Souza

José Alison Baracho da Silva

José Estevam da Silva Faria

José Fernando de Lima Valença Filho

Josué Felipe Bezerra Junior

Juciê Clementino da Silva

Klarissa Albuquerque Larocerie da Silva

Kleber Santos da Cruz

Kethully Albuquerque Ferreira de Lima

Magno Barbosa Lima

Marcio Alexandre de Souza Costa

Marcus Vinícius Amaral

Markson Valdo Monte Rocha

Nemo Augusto Moes Cortes

Paula Juliana Verçosa da Silva

Raimundo de Arruda Mota

Rafael Pereira dos Santos

Rebeca Marques Sobral Leitão

Ricardo Alexandre da Silva Souza

Saulo Tarcio de Lima

Silvano Gomes de Menezes

Soraia Liz de Souza Jácome da Paz

Tiago Félix Mendonça

Tiago Verçosa da Silva Lemos

Thiago Ferreira Pereira

Thiago Ladislau da Silva

Vitor Pedro de Arruda

Viviane Rodrigues de Lima

Wellita Aragão Barbosa