



Instituto Brasileiro de Geografia e Estatística

Pesquisa Mensal de Emprego

PME

Região Metropolitana do Rio de Janeiro

Setembro de 2013

Taxa de desocupação (4,4%) ficou estável em setembro de 2013

Em setembro de 2013 havia na Região Metropolitana do Rio de Janeiro 10.600 mil pessoas em idade ativa (PIA). Essa população permaneceu estável na comparação mensal e aumentou 1,3% frente a setembro de 2012. Das 10.600 mil pessoas em idade ativa, 52,4% encontravam-se ocupadas (nível da ocupação), 2,4% desocupadas e 45,1% não economicamente ativas.

A população ocupada (PO), com aproximadamente 5.559 mil pessoas, não apresentou variação nas comparações mensal e anual.

A população desocupada (PD), estimada em 256 mil pessoas, ficou estável em relação a agosto de 2013 e a setembro de 2012.

A população não economicamente ativa (PNEA), com aproximadamente 4.785 mil pessoas, não apresentou variação estatisticamente significativa no mês e no ano.

A taxa de desocupação em setembro de 2013, 4,4%, ficou estável em relação a agosto (4,5%) e frente a setembro de 2012 (4,4%).

POPULAÇÃO OCUPADA

| População Ocupada na Região Metropolitana do Rio de Janeiro (%) | | | |
|---|------|------|------|
| Mês de Setembro | 2011 | 2012 | 2013 |
| Sexo: | | | |
| Masculino | 55,9 | 55,5 | 54,9 |
| Feminino | 44,1 | 44,5 | 45,1 |
| Faixa Etária: | | | |
| 10 a 14 anos | 0,1 | 0,1 | 0,2 |
| 15 a 17 anos | 1,0 | 0,7 | 0,6 |
| 18 a 24 anos | 11,3 | 12,2 | 10,5 |
| 25 a 49 anos | 61,6 | 61,0 | 60,9 |
| 50 anos ou mais | 26,0 | 26,0 | 27,7 |
| Anos de Estudo: | | | |
| Sem instrução e menos de 1 ano | 2,2 | 1,5 | 1,3 |
| 1 a 3 anos | 3,2 | 3,1 | 2,7 |
| 4 a 7 anos | 16,0 | 15,8 | 14,8 |
| 8 a 10 anos | 17,7 | 16,8 | 15,7 |
| 11 anos ou mais | 60,8 | 62,8 | 65,5 |
| Tamanho do Empreendimento: | | | |
| 1 a 5 pessoas | 37,1 | 35,3 | 36,1 |
| 6 a 10 pessoas | 4,9 | 4,9 | 4,0 |
| 11 ou mais pessoas | 58,0 | 59,8 | 59,9 |
| Tempo de Permanência no Trabalho: | | | |
| Até 30 dias | 1,4 | 0,8 | 0,8 |
| De 31 dias a menos de 1 ano | 16,7 | 16,9 | 15,5 |
| De 1 ano a menos de 2 anos | 10,3 | 12,2 | 11,1 |
| 2 anos ou mais | 71,7 | 70,1 | 72,6 |
| Horas Habitualmente Trabalhadas por Semana: | | | |
| Até 39 horas | 16,6 | 17,2 | 17,5 |
| 40 a 44 horas | 48,0 | 49,1 | 49,9 |
| 45 horas e mais | 35,3 | 33,8 | 32,6 |

TAXA DE DESOCUPAÇÃO

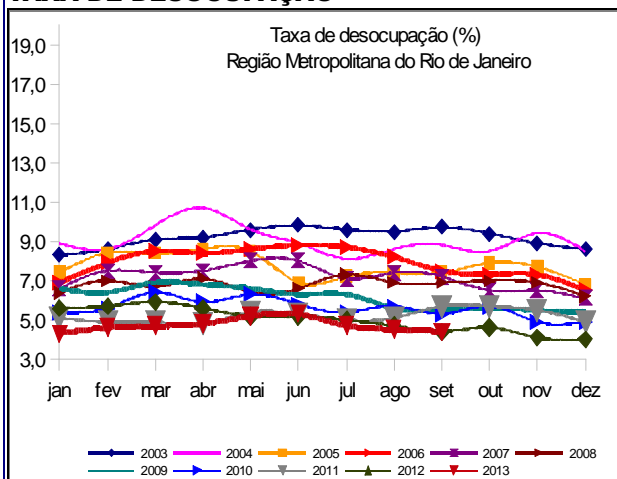

Em doze meses, o rendimento médio real dos trabalhadores da construção (R\$ 1.706,00) aumentou 16,2%, na Região Metropolitana do Rio de Janeiro.

FONTE: IBGE, Diretoria de Pesquisas, Coordenação de Trabalho e Rendimento, Pesquisa Mensal de Emprego.

GRUPAMENTOS DE ATIVIDADE

Em relação a agosto de 2013, não houve variação estatisticamente significativa nos grupamentos de atividade, havendo, portanto, cenário de estabilidade na comparação mensal.

Frente a setembro de 2012, os grupamentos do **Comércio** e dos **Serviços domésticos** registraram redução de 8,5% e 10,1%, respectivamente. Os demais grupamentos não apresentaram variação estatisticamente significante na comparação anual.

População Ocupada na Região Metropolitana do Rio de Janeiro (%)

| Mês de Setembro | 2011 | 2012 | 2013 |
|--|------|------|------|
| Grupamentos de Atividade: | | | |
| Indústria extrativa, de transformação e distribuição de eletricidade, gás e água | 12,1 | 11,8 | 12,2 |
| Construção | 7,7 | 7,7 | 7,7 |
| Comércio, reparação de veículos automotores e de objetos pessoais e domésticos e comércio a varejo de combustíveis | 17,0 | 18,5 | 16,8 |
| Serviços prestados à empresa, aluguéis, atividades imobiliárias e intermediação financeira | 16,6 | 15,0 | 15,6 |
| Educação, saúde, serviços sociais, administração pública, defesa e seguridade social | 19,1 | 19,5 | 20,5 |
| Serviços domésticos | 7,1 | 6,6 | 5,9 |
| Outros serviços (alojamento, transporte, limpeza urbana e serviços pessoais) | 20,0 | 20,5 | 20,8 |

FONTE: IBGE, Diretoria de Pesquisas, Coordenação de Trabalho e Rendimento, Pesquisa Mensal de Emprego.

POSIÇÃO NA OCUPAÇÃO

Na comparação mensal, nenhuma forma de ocupação apresentou variação estatisticamente significativa. Frente a setembro de 2012, houve crescimento nos contingentes dos **Militares ou funcionários públicos estatutários** (14,1%).

Em relação à população ocupada, os **Empregados com carteira assinada no setor privado**, representaram 44,8% (2.490 mil pessoas), os **Empregados sem carteira no setor privado**, 9,8% (543 mil pessoas) e os **trabalhadores por Conta Própria**, 21,1% (1.171 mil pessoas), em setembro de 2013.

População Ocupada na Região Metropolitana do Rio de Janeiro (%)

| Mês de Setembro | 2011 | 2012 | 2013 |
|---|------|------|------|
| Posição na Ocupação: | | | |
| Empregados COM carteira de trabalho assinada no setor privado | 44,1 | 45,0 | 44,8 |
| Empregados SEM carteira de trabalho assinada no setor privado | 9,9 | 9,9 | 9,8 |
| Militares ou Funcionários Públicos | 10,1 | 9,2 | 10,5 |
| Trabalhadores por conta própria | 20,7 | 20,3 | 21,1 |
| Empregador | 4,2 | 4,3 | 4,0 |

FONTE: IBGE, Diretoria de Pesquisas, Coordenação de Trabalho e Rendimento, Pesquisa Mensal de Emprego.

RENDIMENTO

O rendimento médio real da população ocupada na Região Metropolitana do Rio de Janeiro, que em setembro de 2013 foi estimado em R\$ 2.036,60, cresceu 2,4% frente ao mês anterior (agosto de 2013) e 6,8%, quando comparado com o rendimento de setembro do ano passado (R\$ 1.907,51).

Na comparação com agosto de 2013, apenas os **Empregados com carteira de trabalho assinada no setor privado** não apresentaram variação no rendimento. Os demais ocupados registraram ganho real no período, principalmente, os **Empregados sem carteira de trabalho assinada no setor privado**, com expansão de 15,7%. Frente a setembro de 2012, o movimento de expansão do rendimento permaneceu entre os ocupados; a exceção foi para os **Militares ou funcionários públicos estatutários**, com redução de 3,1%.

No mês, nos grupamentos de atividade, os destaques foram o ganho no rendimento real dos trabalhadores na **Indústria** (6,7%), no **Comércio** (5,3%) e na **Educação, saúde, administração pública** (3,5%). Houve queda nos rendimentos dos trabalhadores nos **Serviços prestados às empresas** (-1,3%) e nos **Serviços domésticos** (-1,1%). Em 12 meses, os trabalhadores de todos os grupamentos de atividade tiveram aumento no rendimento. Os destaques foram observados na **Construção** e no **Comércio**, nos quais a expansão foi de 16,2% e de 10,8%, respectivamente.

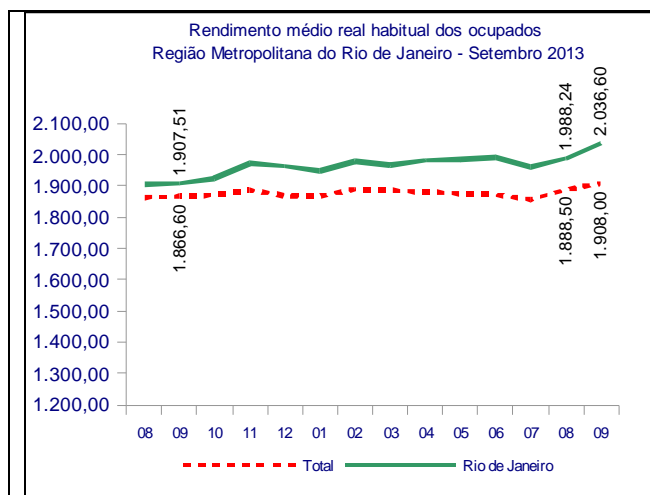

setembro de 2013

| TAXA | Estimativas (%) | | | Comparação mensal | | Comparação anual | |
|-------------|------------------|----------------|------------------|-------------------|----------|------------------|----------|
| | setembro de 2012 | agosto de 2013 | setembro de 2013 | Var (pp) | Situação | Var (pp) | Situação |
| ATIVIDADE | 55,3 | 55,1 | 54,9 | -0,2 | → | -0,4 | → |
| DESOCUPAÇÃO | 4,4 | 4,5 | 4,4 | -0,1 | → | 0,0 | → |

| POPULAÇÃO | % em relação a População em Idade Ativa | | | Estimativas (mil) | Comparação com ago/13 | | | Comparação com set/12 | | |
|--------------------------|---|--------|--------|-------------------|-----------------------|----------|------|-----------------------|----------|------|
| | set/12 | ago/13 | set/13 | | set/13 | Situação | VAR% | Dif (mil) | Situação | VAR% |
| EM IDADE ATIVA | 100,0% | 100,0% | 100,0% | 10.600 | → | 0,4 | 43 | ↑ | 1,3 | 131 |
| ECONOMICAMENTE ATIVA | 55,3% | 55,1% | 54,9% | 5.815 | → | 0,0 | 3 | → | 0,5 | 28 |
| OCUPADA | 52,8% | 52,6% | 52,4% | 5.559 | → | 0,1 | 8 | → | 0,5 | 28 |
| DESOcupADA | 2,4% | 2,5% | 2,4% | 256 | → | -1,9 | -5 | → | 0,1 | 0 |
| NÃO ECONOMICAMENTE ATIVA | 44,7% | 44,9% | 45,1% | 4.785 | → | 0,8 | 40 | → | 2,2 | 103 |

POSIÇÃO NA OCUPAÇÃO

| TRABALHADOR | % em Relação a População Ocupada | | | Estimativas (mil) | Comparação com ago/13 | | | Comparação com set/12 | | |
|--|----------------------------------|--------|--------|-------------------|-----------------------|----------|------|-----------------------|----------|------|
| | set/12 | ago/13 | set/13 | | set/13 | Situação | VAR% | Dif (mil) | Situação | VAR% |
| EMP. COM CARTEIRA SETOR PRIVADO | 45,0% | 43,9% | 44,8% | 2.490 | → | 2,3 | 55 | → | 0,0 | -1 |
| EMP. SEM CARTEIRA SETOR PRIVADO | 9,9% | 9,4% | 9,8% | 543 | → | 3,6 | 19 | → | -0,8 | -4 |
| MILITAR OU FUNCIONÁRIO PÚBLICO ESTATUTÁRIO | 9,2% | 10,4% | 10,5% | 583 | → | 0,7 | 4 | ↑ | 14,1 | 72 |
| CONTA PRÓPRIA | 20,3% | 21,5% | 21,1% | 1.171 | → | -1,9 | -22 | → | 4,4 | 49 |
| EMPREGADOR | 4,3% | 4,1% | 4,0% | 222 | → | -3,4 | -8 | → | -6,9 | -16 |

GRUPAMENTOS DE ATIVIDADE

| ATIVIDADE | % em relação a População Ocupada | | | Estimativas (mil) | Comparação com ago/13 | | | Comparação com set/12 | | |
|-------------------------------|----------------------------------|--------|--------|-------------------|-----------------------|----------|------|-----------------------|----------|------|
| | set/12 | ago/13 | set/13 | | set/13 | Situação | VAR% | Dif (mil) | Situação | VAR% |
| INDÚSTRIA | 11,8% | 12,0% | 12,2% | 679 | → | 1,7 | 12 | → | 4,4 | 28 |
| CONSTRUÇÃO | 7,7% | 7,5% | 7,7% | 429 | → | 2,7 | 11 | → | 0,8 | 3 |
| COMÉRCIO | 18,5% | 16,7% | 16,8% | 936 | → | 1,1 | 10 | ↓ | -8,5 | -87 |
| SERVIÇOS PRESTADOS À EMPRESAS | 15,0% | 15,8% | 15,6% | 865 | → | -1,4 | -13 | → | 4,4 | 36 |
| EDUCAÇÃO, SAÚDE, ADM. PÚBLICA | 19,5% | 20,5% | 20,5% | 1.138 | → | 0,0 | 0 | → | 5,6 | 61 |
| SERVIÇOS DOMÉSTICOS | 6,6% | 6,3% | 5,9% | 326 | → | -7,3 | -26 | ↓ | -10,1 | -37 |
| OUTROS SERVIÇOS | 20,5% | 20,6% | 20,8% | 1.155 | → | 1,2 | 14 | → | 1,9 | 22 |

RENDIMENTO MÉDIO REAL

| TRABALHADOR | Estimativas (R\$) | | | Comparação mensal | | Comparação anual | |
|--|-------------------|----------------|------------------|-------------------|------|------------------|------|
| | setembro de 2012 | agosto de 2013 | setembro de 2013 | Situação | VAR% | Situação | VAR% |
| TOTAL | 1.907,51 | 1.988,24 | 2.036,60 | ↑ | 2,4 | ↑ | 6,8 |
| EMP. COM CARTEIRA SETOR PRIVADO | 1.741,84 | 1.821,37 | 1.822,80 | → | 0,1 | ↑ | 4,6 |
| EMP. SEM CARTEIRA SETOR PRIVADO | 1.384,16 | 1.352,08 | 1.564,50 | ↑ | 15,7 | ↑ | 13,0 |
| MILITAR OU FUNCIONÁRIO PÚBLICO ESTATUTÁRIO | 3.678,44 | 3.451,50 | 3.564,00 | ↑ | 3,3 | ↓ | -3,1 |
| CONTA PRÓPRIA | 1.409,03 | 1.592,90 | 1.645,50 | ↑ | 3,3 | ↑ | 16,8 |
| NA INDÚSTRIA | 2.102,06 | 2.143,26 | 2.286,50 | ↑ | 6,7 | ↑ | 8,8 |
| NA CONSTRUÇÃO | 1.468,78 | 1.701,06 | 1.706,00 | → | 0,3 | ↑ | 16,2 |
| NO COMÉRCIO | 1.351,91 | 1.422,92 | 1.498,40 | ↑ | 5,3 | ↑ | 10,8 |
| NOS SERVIÇOS PRESTADOS À EMPRESAS | 2.465,43 | 2.530,98 | 2.498,70 | ↓ | -1,3 | ↑ | 1,3 |
| NA EDUCAÇÃO, SAÚDE, ADM. PÚBLICA | 2.683,27 | 2.723,63 | 2.818,20 | ↑ | 3,5 | ↑ | 5,0 |
| NOS SERVIÇOS DOMÉSTICOS | 768,27 | 834,13 | 824,70 | ↓ | -1,1 | ↑ | 7,3 |
| EM OUTROS SERVIÇOS | 1.679,77 | 1.679,09 | 1.694,40 | ↑ | 0,9 | ↑ | 0,9 |

Nota: As indicações de variação nas estimativas em relação às comparações as quais foram submetidas, foram feitas com base na metodologia que consiste em calcular intervalos de confiança para a diferença temporal para um determinado conjunto de indicadores provenientes da pesquisa, para cada região metropolitana isoladamente e para o conjunto das seis. Detalhes sobre esta metodologia podem ser verificados no texto: Lila M. F. e Freitas, M. P. S. "Estimação de Intervalos de Confiança para Estimadores de Diferenças Temporais na Pesquisa Mensal de Emprego". Rio de Janeiro: IBGE, Coordenação de Trabalho e Rendimento. Para as estimativas de rendimento foi adotado como parâmetro de alteração da situação 0,4%.

Rio de Janeiro, 24 de outubro de 2013.

REGIÃO METROPOLITANA DO RIO DE JANEIRO

COORDENAÇÃO REGIONAL

Chefe da Unidade Estadual: Romualdo Pereira de Rezende

Coordenador da Pesquisa: Luiz Carlos Lima dos Santos

Coordenador de Informática: Carlos Eduardo Portela Bernardes

Supervisores:

Francisco Ribeiro da Silva Filho

Glória Maria Henriques Souza

Jessé Caldas de Almeida

Julio Cesar de Barros Gerijos

Lia Cardoso de Souza

Luis Antonio Gonçalves de Carvalho

Luiz Ignácio da Silva

Marcos Vinicius Carvalho da Silva

Mario Portella Freire

Murilo da Silva Santa Rosa

Tânia Petra de Oliveira

Tereza Cristina de Aquino Carvalho

Entrevistadores:

Adilar dos Santos Muniz

Alexandre Mário de Oliveira Santos da Paz

Allan Kardec Marques de Oliveira

Amabile Grilo Silva

Amanda Cristine Rocha da Cruz

Ana Maria Monero

André Luís Veloso de Oliveira

Antonio Sena da Silva

Artur Miranda Rosa

Azebi dos Santos Veiga

Bernardo Simões da Silva

Caio Rodrigues Gomes Leite

Camilla Guimarães de Campos

Carlos Eduardo da Silva Garcia

Carlos Luiz da Silva Junior

Claudio Alves de Souza Filho

Douglas Floriano Ribeiro

Eduardo Gomes Lo Russo

Eliana Alves Moraes

Expedita da Conceição Silva Gonçalves

Felipe de Souza Gonçalves

Fernando Costa da Silva

Gabriel de Souza Cruz

Gilberto da Conceição Brollo Filho

Ícaro Moreno de Souza Melo

Indiane Rodrigues da Costa

Ivone Vilela Bello

Jackson Benedito Miranda de Siqueira

Janete de Souza Soares

Jaqueline da Valle Alvine de Almeida

João Fernando da Silva Costa

Jonatas da Silva Abreu Aarão

Jorge Luis Ramos Alves

Jose de Souza Silva

Jose Rodrigues Augusto Gomes

Jubdervan Ignácio Silva

Leila Chades de Abreu

Leonel Braga Mazotto

Lívia Antunes

Lucas Lazaro Sperduto

Luiz Carlos Terra Gomes

Luiz Carlos de Oliveira Silva

Manoel Gustavo Lusitano Mosso

Marcio Oliveira Pereira

Maria da Graça Ferreira

Mariana Alves Teixeira de Sousa

Mariane de Oliveira Lima

Marina Fagundes Tomazini

Matheus Abdiel de Souza Gonçalves

Nelson Fernandes Tavares

Nilo Sérgio da Silva

Rafael da Luz Correa

Rafael Moura Machado

Rafael Pinto Rodrigues Santos

Rafael Ramos da Silva

Raphael Cunha Barboza

Regina Célia Feliciano Andrade

Reginaldo Nascimento Oliveira

Reinaldo de Oliveira Alves

Reinaldo José Benevenuti

Renato Luis Acosta da Silva

Ricardo Lage de Oliveira

Roberto de Castro da Silva

Rodrigo Meckelburg Peixoto

Ronaldo Pastura Martins

Rosenval Pimentel Rolins

Silvana Rajão

Silvia Nogueira de Barros Gama

Sirlei Vieira dos Santos

Solange Auxiliadora Feliciano de Andrade

Solange da Silva Fortes

Sonia Maria Cortes Gouveia Mesquita

Sonia Regina Ferreira Coimbra

Tania Petra de Oliveira

Tatiane Soares da Cunha Codeõ

Ubiracy de Oliveira

Valmir da Silva Pereira

Vicente Baldoino de Araujo Neto

Vicente de Paulo Sanches Alvarez

Vinicius da Silva Ferreira

Vitor Lucas Castro

Vivian Viana Vivarini da Silva

Apoio:

José Ponciano dos Santos

Secretaria:

Sandra Velloso Cony

Codificador:

Aldineia de Oliveira Cavalcanti

Jorge Herdy Vieira