

Taxa de desocupação (6,1%) ficou estável no mês e no ano. Rendimento médio real (R\$ 1.377,10) apresentou queda no mês e no ano.

Em outubro de 2013, havia 3.342 mil pessoas em idade ativa (PIA) na Região Metropolitana de Recife. Não houve variação dessa população no mês e no ano. Das 3.342 mil pessoas em idade ativa, 47,9% encontravam-se ocupadas (nível de ocupação), 3,1%, desocupadas e 49,0%, não economicamente ativas.

O contingente de pessoas ocupadas não apresentou variação estatisticamente significativa na comparação mensal nem em relação a outubro de 2012. A população desocupada (PD) também se manteve estável no mês e na comparação anual.

A população não economicamente ativa (PNEA) se manteve estável no mês e no ano.

A taxa de desocupação (6,1%) apresentou estabilidade no mês e em relação a outubro de 2012.

POPULAÇÃO OCUPADA

População Ocupada na Região Metropolitana de Recife (%)			
Mês de Outubro	2011	2012	2013
Sexo:			
Masculino	55,3	54,6	55,2
Feminino	44,7	45,4	44,8
Faixa Etária:			
10 a 14 anos	0,1	0,2	0,2
15 a 17 anos	1,1	1,2	1,0
18 a 24 anos	13,2	13,2	12,4
25 a 49 anos	65,7	63,5	63,9
50 anos ou mais	20,0	22,0	22,5
Anos de Estudo:			
Sem instrução e menos de 1 ano	2,4	2,0	1,8
1 a 3 anos	3,8	4,0	3,3
4 a 7 anos	18,1	18,8	16,6
8 a 10 anos	15,6	14,3	14,4
11 anos ou mais	59,7	60,6	63,5
Tamanho do Empreendimento:			
1 a 5 pessoas	35,3	37,0	34,0
6 a 10 pessoas	4,6	4,7	4,6
11 ou mais pessoas	60,2	58,3	61,4
Tempo de Permanência no Trabalho:			
Até 30 dias	2,2	2,5	2,2
De 31 dias a menos de 1 ano	20,4	21,4	20,1
De 1 ano a menos de 2 anos	11,0	10,9	11,3
2 anos ou mais	66,4	65,1	66,4
Horas Habitualmente Trabalhadas por Semana:			
Até 39 horas	24,9	23,2	21,6
40 a 44 horas	49,1	47,5	55,3
45 horas e mais	26,1	29,2	23,1

TAXA DE DESOCUPAÇÃO

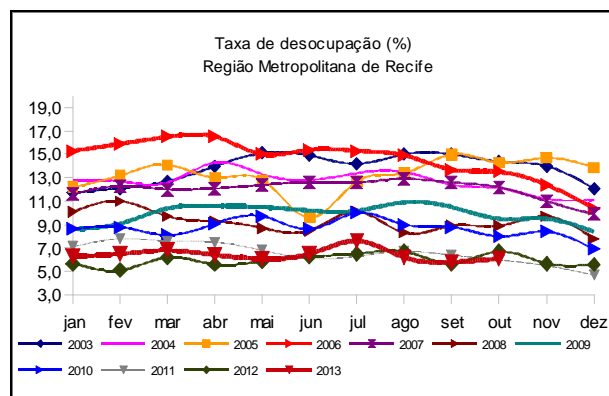

O contingente de empregados com carteira de trabalho assinada no setor privado aumentou 10,5% em relação a outubro de 2012.

FONTE: IBGE, Diretoria de Pesquisas, Coordenação de Trabalho e Rendimento, Pesquisa Mensal de Emprego.

GRUPAMENTOS DE ATIVIDADE

No mês, os grupamentos de atividade não sofreram variação estatisticamente significativa. Quando comparados com outubro de 2012, somente o grupamento dos **Serviços domésticos** apresentou queda (14,2%).

Em relação à população ocupada, em outubro de 2013, o **Comércio** empregou 24,1% do total (385 mil postos de trabalho), o grupamento da **Educação, saúde, administração pública** empregou 18,9% do total (302 mil postos de trabalho), o grupo dos **Serviços prestados às empresas** empregou 15,9% (254 mil) e o dos **Outros Serviços** empregou 15,3% do total (244 mil trabalhadores) na Região Metropolitana de Recife.

População Ocupada na Região Metropolitana de Recife (%)

Mês de Outubro	2011	2012	2013
Grupamentos de Atividade:			
Indústria extrativa, de transformação e distribuição de eletricidade, gás e água	11,3	11,1	10,8
Construção	8,1	8,4	8,0
Comércio, reparação de veículos automotores e de objetos pessoais e domésticos e comércio a varejo de combustíveis	23,1	22,8	24,1
Serviços prestados às empresas, aluguéis, atividades imobiliárias e intermediação financeira	16,1	15,4	15,9
Educação, saúde, serviços sociais, administração pública, defesa e seguridade social	18,4	18,7	18,9
Serviços domésticos	6,8	7,5	6,4
Outros serviços (alojamento, transporte, limpeza urbana e serviços pessoais)	15,6	15,8	15,3

FONTE: IBGE, Diretoria de Pesquisas, Coordenação de Trabalho e Rendimento, Pesquisa Mensal de Emprego.

POSIÇÃO NA OCUPAÇÃO

Na comparação mensal, todas as modalidades de posição da ocupação apresentaram estabilidade. Na comparação anual, somente os **Empregados com carteira no setor privado** registraram elevação: 10,5%. Os **Empregados sem carteira no setor privado** e os **Militares ou funcionários públicos estatutários** apresentaram queda, de 25,1% e 11,5%, nesta ordem.

Em relação à população ocupada, os **Empregados com carteira assinada no setor privado**, representavam 48,2% do total (772 mil trabalhadores), os **Trabalhadores por conta própria**, 19,5% (312 mil trabalhadores), os **Empregados sem carteira assinada no setor privado**, 8,9% (142 mil trabalhadores) e os **Militares ou funcionários públicos estatutários**, 9,4% (150 mil trabalhadores).

População Ocupada na Região Metropolitana de Recife (%)

Mês de Outubro	2011	2012	2013
Posição na Ocupação:			
Empregados COM carteira de trabalho assinada no setor privado	45,0	43,5	48,2
Empregados SEM carteira de trabalho assinada no setor privado	11,8	11,8	8,9
Militares ou Funcionários Públicos	9,4	10,6	9,4
Trabalhadores por conta própria	19,3	18,8	19,5
Empregador	3,5	4,1	3,6

FONTE: IBGE, Diretoria de Pesquisas, Coordenação de Trabalho e Rendimento, Pesquisa Mensal de Emprego.

RENDIMENTO

O rendimento médio real da população ocupada na Região Metropolitana de Recife, estimado em R\$ 1.377,10, apresentou queda de 1,0% no mês e 2,5% no ano.

Na comparação mensal, apresentaram aumento os rendimentos dos **Empregados sem carteira no setor privado** (7,9%) e dos **Trabalhadores por conta própria** (7,0%). Os rendimentos dos **Empregados com carteira no setor privado** e dos **Militares ou funcionários públicos estatutários** registraram queda de 1,0% e 6,5% no mês, respectivamente. Frente a outubro de 2012, somente os **Trabalhadores por conta própria** tiveram elevação (1,4%) em seus rendimentos, os **Empregados sem carteira no setor privado** e os **Militares ou funcionários públicos estatutários** apresentaram queda de 7,2% e 1,7%, nesta ordem.

Nos grupamentos de atividade, no mês, houve aumento no rendimento médio dos trabalhadores na **Indústria** (5,1%) e na **Construção** (4,8%), os demais apresentaram queda. No ano, os trabalhadores na **Construção**, no **Comércio**, nos **Serviços prestados às empresas** e na **Educação, saúde, administração pública** tiveram redução dos rendimentos (11,7%, 4,1%, 5,4% e 4,9%, nesta ordem). Tiveram elevação nos rendimentos os trabalhadores nos **Serviços Domésticos** (8,6%), em **Outros serviços** (6,8%) e na **Indústria** (1,1%).

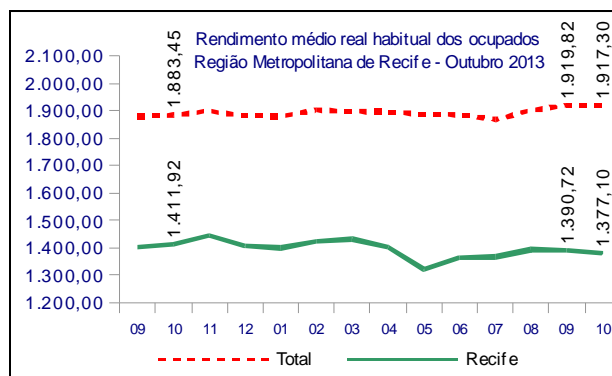

Situação:

→ Estabilidade
 ↑ Crescimento
 ↓ Declínio

outubro de 2013

TAXA	Estimativas (%)			Comparação mensal		Comparação anual	
	outubro de 2012	setembro de 2013	outubro de 2013	Var (pp)	Situação	Var (pp)	Situação
ATIVIDADE	51,8	50,4	51,0	0,6	→	-0,8	→
DESOCUPAÇÃO	6,7	5,8	6,1	0,3	→	-0,6	→

POPULAÇÃO	% em relação a População em Idade Ativa			Estimativas (mil)	Comparação com set/13			Comparação com out/12		
	out/12	set/13	out/13		Situação	VAR%	Dif (mil)	Situação	VAR%	Dif (mil)
EM IDADE ATIVA	100,0%	100,0%	100,0%	3.342	→	0,2	7	→	0,8	25
ECONOMICAMENTE ATIVA	51,8%	50,4%	51,0%	1.704	→	1,3	22	→	-0,9	-15
OCUPADA	48,3%	47,5%	47,9%	1.600	→	1,0	16	→	-0,2	-3
DESOcupADA	3,5%	2,9%	3,1%	104	→	6,6	6	→	-10,0	-12
NÃO ECONOMICAMENTE ATIVA	48,2%	49,6%	49,0%	1.638	→	-0,9	-16	→	2,5	40

POSIÇÃO NA OCUPAÇÃO

TRABALHADOR	% em Relação a População Ocupada			Estimativas (mil)	Comparação com set/13			Comparação com out/12		
	out/12	set/13	out/13		Situação	VAR%	Dif (mil)	Situação	VAR%	Dif (mil)
EMP. COM CARTEIRA SETOR PRIVADO	43,5%	47,0%	48,2%	772	→	3,6	27	↑	10,5	73
EMP. SEM CARTEIRA SETOR PRIVADO	11,8%	9,6%	8,9%	142	→	-7,0	-11	↓	-25,1	-47
MILITAR OU FUNCIONÁRIO PÚBLICO ESTATUTÁRIO	10,6%	9,6%	9,4%	150	→	-1,7	-3	↓	-11,5	-19
CONTA PRÓPRIA	18,8%	20,0%	19,5%	312	→	-1,7	-5	→	3,7	11
EMPREGADOR	4,1%	3,4%	3,6%	58	→	6,1	3	→	-11,6	-8

GRUPAMENTOS DE ATIVIDADE

ATIVIDADE	% em relação a População Ocupada			Estimativas (mil)	Comparação com set/13			Comparação com out/12		
	out/12	set/13	out/13		Situação	VAR%	Dif (mil)	Situação	VAR%	Dif (mil)
INDÚSTRIA	11,1%	11,6%	10,8%	172	→	-6,2	-11	→	-3,1	-6
CONSTRUÇÃO	8,4%	8,6%	8,0%	128	→	-6,5	-9	→	-4,8	-6
COMÉRCIO	22,8%	22,8%	24,1%	385	→	6,4	23	→	5,2	19
SERVIÇOS PRESTADOS À EMPRESAS	15,4%	15,5%	15,9%	254	→	3,7	9	→	2,8	7
EDUCAÇÃO, SAÚDE, ADM. PÚBLICA	18,7%	18,9%	18,9%	302	→	1,1	3	→	1,0	3
SERVIÇOS DOMÉSTICOS	7,5%	6,7%	6,4%	103	→	-2,4	-3	↓	-14,2	-17
OUTROS SERVIÇOS	15,8%	15,5%	15,3%	244	→	-0,5	-1	→	-3,5	-9

RENDIMENTO MÉDIO REAL

TRABALHADOR	Estimativas (R\$)			Comparação mensal		Comparação anual	
	outubro de 2012	setembro de 2013	outubro de 2013	Situação	VAR%	Situação	VAR%
TOTAL	1.411,92	1.390,72	1.377,10	↓	-1,0	↓	-2,5
EMP. COM CARTEIRA SETOR PRIVADO	1.250,13	1.260,36	1.248,30	↓	-1,0	→	-0,1
EMP. SEM CARTEIRA SETOR PRIVADO	887,67	763,61	824,10	↑	7,9	↓	-7,2
MILITAR OU FUNCIONÁRIO PÚBLICO ESTATUTÁRIO	2.871,90	3.018,67	2.822,20	↓	-6,5	↓	-1,7
CONTA PRÓPRIA	1.158,50	1.097,16	1.174,50	↑	7,0	↑	1,4
NA INDÚSTRIA	1.409,14	1.355,76	1.424,50	↑	5,1	↑	1,1
NA CONSTRUÇÃO	1.371,23	1.155,49	1.211,00	↑	4,8	↓	-11,7
NO COMÉRCIO	1.172,06	1.136,35	1.123,70	↓	-1,1	↓	-4,1
NOS SERVIÇOS PRESTADOS À EMPRESAS	1.567,20	1.548,07	1.482,20	↓	-4,3	↓	-5,4
NA EDUCAÇÃO, SAÚDE, ADM. PÚBLICA	2.162,58	2.102,14	2.056,00	↓	-2,2	↓	-4,9
NOS SERVIÇOS DOMÉSTICOS	553,73	603,84	601,50	↓	-0,4	↑	8,6
EM OUTROS SERVIÇOS	1.193,85	1.295,62	1.275,00	↓	-1,6	↑	6,8

Nota: As indicações de variação nas estimativas em relação às comparações as quais foram submetidas, foram feitas com base na metodologia que consiste em calcular intervalos de confiança para a diferença temporal para um determinado conjunto de indicadores provenientes da pesquisa, para cada região metropolitana isoladamente e para o conjunto das seis. Detalhes sobre esta metodologia podem ser verificados no texto: Lila M. F. e Freitas, M. P. S. "Estimação de Intervalos de Confiança para Estimadores de Diferenças Temporais na Pesquisa Mensal de Emprego". Rio de Janeiro: IBGE, Coordenação de Trabalho e Rendimento. Para as estimativas de rendimento foi adotado como parâmetro de alteração da situação 0,4%.

Rio de Janeiro, 21 de novembro de 2013.

REGIÃO METROPOLITANA DE RECIFE

COORDENAÇÃO REGIONAL

Chefe da Unidade Estadual: Nilton Luiz Nadai

Coordenador da Pesquisa: Valéria Sá Machado

Coordenador de Informática: Edilson Bronzeado Quirino

Supervisor Administrativo da Pesquisa: João Rosendo de Lima Sobrinho

Supervisores:

Eliane Maria de Melo

Hermano Ferreira da Silva Filho

Maria da Conceição Soares da Silva

Maria das Graças Cavalcanti de Andrade

Maria de Fátima Lindoso Couto

Nilson de Castro Batista

Entrevistadores:

Alexandre Martins Simões Alvim

Anderson Francisco de Souza

Anderson Wagner Macedo de Pontes

Antonio Carlos Valeriano Junior

Ariel de Assis Lima

Aryecha Arruda da Silva

Bianca Pimentel da Rocha Silva

Bonnyeck Mayk Xavier da Silva

Bruno de Andrade Lima Melo

Bruno Oliveira de Melo

Caroline Barbosa da Silva

Daivson Silva do Nascimento

Daniel Arthur Pinheiro de Moura

David Bruno Gomes de Souza

Diego José Góes Filgueiras

Diogo Xavier Gonçalves

Edimar Diogo de Morais Viana

Edna Lopes Cabral

Eduardo Fernandes Duarte Soares

Edvaldo Florencio de Araujo Filho

Emir Pires Ferreira

Evandro Ricardo Seabra da Silva

Fernando Correia de Paiva Júnior

Flávio de Lima

Gabriela Teixeira Peregrino

Gianine Veloso Gomes Correia

Gilberto Marcos Gonçalves Campos Barbosa

Gustavo Castelo Branco Cavalcanti

Hugo Azevedo de Lira

Isabelle Carolyne de Melo Albuquerque

Isabele Kaline Dornelas da Silva

Jessica de Holanda Santos

Jéssica Wanderley de Melo

João Victor Barbosa de Souza

José Alison Baracho da Silva

José Fernando de Lima Valença Filho

Josué Felipe Bezerra Junior

Juciê Clementino da Silva

Klarissa Albuquerque Larocerie da Silva

Kleber Santos da Cruz

Magno Barbosa Lima

Marcio Alexandre de Souza Costa

Marcus Vinícius Amaral

Mariana da Conceição Alves

Markson Valdo Monte Rocha

Mirela Santos Barros

Nayara Lane de Souza

Nemo Augusto Moes Cortes

Paula Juliana Verçosa da Silva

Raimundo de Arruda Mota

Rafael Pereira dos Santos

Rebeca Marques Sobral Leitão

Ricardo Alexandre da Silva Souza

Saulo Tarcio de Lima

Silvano Gomes de Menezes

Soraia Liz de Souza Jácome da Paz

Tiago Félix Mendonça

Tiago Verçosa da Silva Lemos

Thiago Ferreira Pereira

Thiago Ladislau da Silva

Vitor Pedro de Arruda

Viviane Rodrigues de Lima

Wellita Aragão Barbosa