

Taxa de desocupação (5,6%) fica estável em outubro de 2013.

Em outubro de 2013 havia 17.418 mil pessoas em idade ativa (PIA) na Região Metropolitana de São Paulo, o que indicou estabilidade na comparação com setembro de 2013 e crescimento de 1,6% em relação a outubro de 2012. Das 17.418 mil pessoas em idade ativa, 55,9% encontravam-se ocupadas (nível de ocupação), 3,3% desocupadas e 40,8% não economicamente ativas.

A população ocupada (PO), de aproximadamente 9.743 mil pessoas, permaneceu estável no mês e no ano.

A população desocupada (PD), com aproximadamente 574 mil pessoas, ficou estável em relação ao mês anterior e frente a outubro de 2012.

A população não economicamente ativa (PNEA), que totalizou 7.101 mil pessoas em outubro de 2013, ficou estável no mês e expandiu 4,3% no ano.

A taxa de desocupação (5,6%) não apresentou variação estatisticamente significativa em relação a setembro de 2013 (5,8%) ou em 12 meses (5,9%).

POPULAÇÃO OCUPADA

População Ocupada na Região Metropolitana de São Paulo (%)

Mês de Outubro	2011	2012	2013
----------------	------	------	------

Sexo:

Masculino	54,0	53,4	53,9
Feminino	46,0	46,6	46,1

Faixa Etária:

10 a 14 anos	0,2	0,2	0,1
15 a 17 anos	1,6	1,9	1,5
18 a 24 anos	14,9	14,6	12,9
25 a 49 anos	62,1	61,2	62,7
50 anos ou mais	21,3	22,1	22,7

Anos de Estudo:

Sem instrução e menos de 1 ano	1,2	1,3	1,2
1 a 3 anos	3,0	3,2	2,5
4 a 7 anos	16,3	15,4	14,7
8 a 10 anos	16,5	16,2	16,1
11 anos ou mais	63,0	63,9	65,5

Tamanho do Empreendimento:

1 a 5 pessoas	27,7	28,0	28,2
6 a 10 pessoas	5,1	5,1	5,0
11 ou mais pessoas	67,2	66,9	66,7

Tempo de Permanência no Trabalho:

Até 30 dias	0,9	1,6	1,0
De 31 dias a menos de 1 ano	18,2	18,1	16,4
De 1 ano a menos de 2 anos	13,4	12,3	11,7
2 anos ou mais	67,5	68,1	70,9

Horas Habitualmente Trabalhadas por Semana:

Até 39 horas	15,0	15,8	14,5
40 a 44 horas	54,1	54,1	58,5
45 horas e mais	30,9	30,1	27,0

FONTE: IBGE, Diretoria de Pesquisas, Coordenação de Trabalho e Rendimento, Pesquisa Mensal de Emprego.

TAXA DE DESOCUPAÇÃO

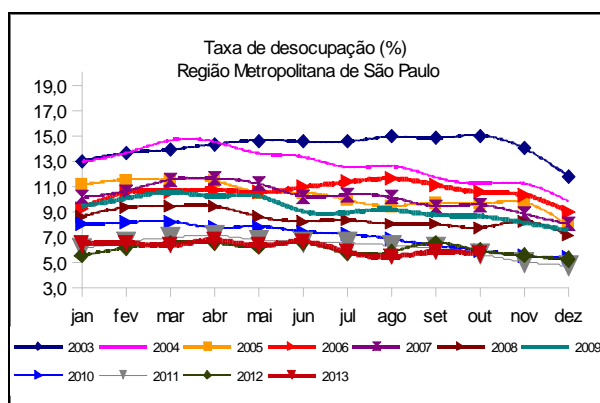

Em doze meses, o emprego com carteira assinada no setor privado cresceu 5,3% na Região Metropolitana de São Paulo.

GRUPAMENTOS DE ATIVIDADE

Na comparação com o mês de setembro, a ocupação na **Indústria** teve retração de 4,4%. Para os demais grupamentos de atividade, o cenário foi de estabilidade.

Frente a outubro de 2012, os contingentes de trabalhadores nos diversos grupamentos de atividade não apresentaram variação estatisticamente significativa.

População Ocupada na Região Metropolitana de São Paulo (%)

Mês de Outubro	2011	2012	2013
Grupamentos de Atividade:			
Indústria extrativa, de transformação e distribuição de eletricidade, gás e água	19,7	18,9	18,2
Construção	6,8	6,9	7,0
Comércio, reparação de veículos automotores e de objetos pessoais e domésticos e comércio a varejo de combustíveis	18,0	18,1	17,8
Serviços prestados à empresa, aluguéis, atividades imobiliárias e intermediação financeira	17,3	17,3	17,2
Educação, saúde, serviços sociais, administração pública, defesa e seguridade social	13,4	14,1	15,0
Serviços domésticos	6,7	6,2	5,8
Outros serviços (alojamento, transporte, limpeza urbana e serviços pessoais)	17,6	18,0	18,4

FONTE: IBGE, Diretoria de Pesquisas, Coordenação de Trabalho e Rendimento, Pesquisa Mensal de Emprego.

POSIÇÃO NA OCUPAÇÃO

No confronto com setembro de 2013, as formas de posição na ocupação no mercado de trabalho não apresentaram variações estatisticamente significativas.

Em 12 meses, o **emprego com carteira assinada no setor privado**, que representava 55,4% dos ocupados (5.400 mil trabalhadores), expandiu 5,3%. Também houve expansão na ocupação como **militar ou funcionário público estatutário**, de 16,2%. Já o **emprego sem carteira assinada no setor privado** retraiu 17,1%. Para as demais formas de ocupação, o cenário foi de estabilidade.

População Ocupada na Região Metropolitana de São Paulo (%)

Mês de Outubro	2011	2012	2013
Posição na Ocupação:			
Empregados COM carteira de trabalho assinada no setor privado	53,1	52,7	55,4
Empregados SEM carteira de trabalho assinada no setor privado	11,3	11,1	9,2
Militares ou Funcionários Públicos	5,6	6,0	6,9
Trabalhadores por conta própria	16,1	16,0	16,0
Empregador	4,2	4,6	4,3

FONTE: IBGE, Diretoria de Pesquisas, Coordenação de Trabalho e Rendimento, Pesquisa Mensal de Emprego.

RENDIMENTO

O rendimento médio real da população ocupada na Região Metropolitana de São Paulo, estimado em R\$ 2.053,00 em outubro de 2013, aumentou 1,1% em relação a setembro e 1,5% frente a outubro de 2012.

No mês, o rendimento dos **Empregados com carteira assinada no setor privado** permaneceu estável. Tiveram aumento em seus rendimentos: os **Empregados sem carteira assinada no setor privado** (2,3%), os **Militares ou funcionários públicos estatutários** (6,6%) e os **Trabalhadores por conta própria** (4,5%). No ano, todos tiveram aumento no rendimento médio real, exceto os **Trabalhadores por conta própria**, cuja perda foi de 1,3 %.

Nos grupamentos de atividade, em relação a setembro de 2013, tiveram aumento real de rendimento os trabalhadores na **Construção** (7,0%), no **Comércio** (7,0%), nos **Serviços prestados às empresas** (0,7%), nos **Serviços domésticos** (2,3%) e em **Outros serviços** (2,7%). Na **Indústria** e na **Educação, saúde, administração pública** houve perda de 2,9% e 1,7%, respectivamente.

Em 12 meses, houve retração no rendimento médio dos trabalhadores nos **Serviços prestados às empresas** (-3,4%) e na **Educação, saúde, administração pública** (-0,4%); expansão na **Indústria** (3,0%), na **Construção** (15,3%), no **Comércio** (0,7%), nos **Serviços domésticos** (10,9%) e em **Outros serviços** (1,2%).

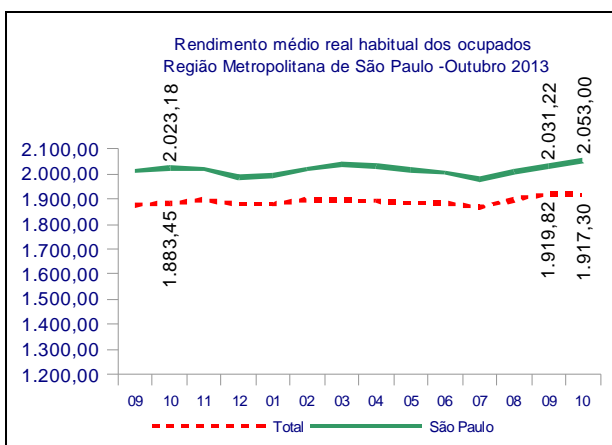

outubro de 2013

TAXA	Estimativas (%)			Comparação mensal		Comparação anual	
	outubro de 2012	setembro de 2013	outubro de 2013	Var (pp)	Situação	Var (pp)	Situação
ATIVIDADE	60,3	59,2	59,2	0,0	→	-1,1	↓
DESOCUPAÇÃO	5,9	5,8	5,6	-0,2	→	-0,3	→

POPULAÇÃO	% em relação a População em Idade Ativa			Estimativas (mil)	Comparação com set/13			Comparação com out/12		
	out/12	set/13	out/13		out/13	Situação	VAR%	Dif (mil)	Situação	VAR%
EM IDADE ATIVA	100,0%	100,0%	100,0%	17.418	→	0,1	11	↑	1,6	268
ECONOMICAMENTE ATIVA	60,3%	59,2%	59,2%	10.317	→	0,0	5	→	-0,2	-22
OCUPADA	56,8%	55,8%	55,9%	9.743	→	0,3	27	→	0,1	9
DESOCUPADA	3,5%	3,4%	3,3%	574	→	-3,8	-22	→	-5,1	-31
NÃO ECONOMICAMENTE ATIVA	39,7%	40,8%	40,8%	7.101	→	0,1	6	↑	4,3	290

POSIÇÃO NA OCUPAÇÃO

TRABALHADOR	% em Relação a População Ocupada			Estimativas (mil)	Comparação com set/13			Comparação com out/12		
	out/12	set/13	out/13		out/13	Situação	VAR%	Dif (mil)	Situação	VAR%
EMP. COM CARTEIRA SETOR PRIVADO	52,7%	55,7%	55,4%	5.400	→	-0,2	-13	↑	5,3	270
EMP. SEM CARTEIRA SETOR PRIVADO	11,1%	9,6%	9,2%	899	→	-3,1	-29	↓	-17,1	-185
MILITAR OU FUNCIONÁRIO PÚBLICO ESTATUTÁRIO	6,0%	6,7%	6,9%	676	→	3,4	22	↑	16,2	94
CONTA PRÓPRIA	16,0%	16,5%	16,0%	1.557	→	3,1	47	→	0,2	3
EMPREGADOR	4,6%	4,3%	4,3%	419	→	-0,7	-3	→	-5,7	-25

GRUPAMENTOS DE ATIVIDADE

ATIVIDADE	% em relação a População Ocupada			Estimativas (mil)	Comparação com set/13			Comparação com out/12		
	out/12	set/13	out/13		out/13	Situação	VAR%	Dif (mil)	Situação	VAR%
INDÚSTRIA	18,9%	19,1%	18,2%	1.776	↓	-4,4	-83	→	-3,4	-63
CONSTRUÇÃO	6,9%	7,2%	7,0%	681	→	-2,9	-20	→	1,6	11
COMÉRCIO	18,1%	17,3%	17,8%	1.736	→	3,4	58	→	-1,8	-31
SERVIÇOS PRESTADOS À EMPRESAS	17,3%	17,4%	17,2%	1.678	→	-0,8	-14	→	-0,4	-6
EDUCAÇÃO, SAÚDE, ADM. PÚBLICA	14,1%	14,6%	15,0%	1.463	→	2,8	40	→	6,9	95
SERVIÇOS DOMÉSTICOS	6,2%	5,7%	5,8%	566	→	2,1	12	→	-6,6	-40
OUTROS SERVIÇOS	18,0%	18,3%	18,4%	1.795	→	1,0	18	→	2,2	38

RENDIMENTO MÉDIO REAL

TRABALHADOR	Estimativas (R\$)			Comparação mensal		Comparação anual	
	outubro de 2012	setembro de 2013	outubro de 2013	Situação	VAR%	Situação	VAR%
TOTAL	2.023,18	2.031,22	2.053,00	↑	1,1	↑	1,5
EMP. COM CARTEIRA SETOR PRIVADO	1.879,02	1.945,59	1.951,50	→	0,3	↑	3,9
EMP. SEM CARTEIRA SETOR PRIVADO	1.535,67	1.623,12	1.660,10	↑	2,3	↑	8,1
MILITAR OU FUNCIONÁRIO PÚBLICO ESTATUTÁRIO	2.879,93	2.780,32	2.963,20	↑	6,6	↑	2,9
CONTA PRÓPRIA	1.921,75	1.816,34	1.897,40	↑	4,5	↓	-1,3
NA INDÚSTRIA	1.961,52	2.080,68	2.021,10	↓	-2,9	↑	3,0
NA CONSTRUÇÃO	1.629,53	1.756,50	1.878,60	↑	7,0	↑	15,3
NO COMÉRCIO	1.739,91	1.637,63	1.752,40	↑	7,0	↑	0,7
NOS SERVIÇOS PRESTADOS À EMPRESAS	2.690,63	2.582,27	2.600,00	↑	0,7	↓	-3,4
NA EDUCAÇÃO, SAÚDE, ADM. PÚBLICA	2.570,68	2.604,83	2.559,90	↓	-1,7	↓	-0,4
NOS SERVIÇOS DOMÉSTICOS	810,35	878,86	898,90	↑	2,3	↑	10,9
EM OUTROS SERVIÇOS	1.861,03	1.833,77	1.883,30	↑	2,7	↑	1,2

Nota: As indicações de variação nas estimativas em relação às comparações as quais foram submetidas, foram feitas com base na metodologia que consiste em calcular intervalos de confiança para a diferença temporal para um determinado conjunto de indicadores provenientes da pesquisa, para cada região metropolitana isoladamente e para o conjunto das seis. Detalhes sobre esta metodologia podem ser verificados no texto: Lila M. F. e Freitas, M. P. S. "Estimação de Intervalos de Confiança para Estimadores de Diferenças Temporais na Pesquisa Mensal de Emprego". Rio de Janeiro: IBGE, Coordenação de Trabalho e Rendimento. Para as estimativas de rendimento foi adotado como parâmetro de alteração da situação 0,4%.

Rio de Janeiro, 21 de novembro de 2013.

REGIÃO METROPOLITANA DE SÃO PAULO

COORDENAÇÃO REGIONAL

Chefe da Unidade Estadual: Francisco Garrido Barcia
Coordenador da Pesquisa: Antonio Aparecido Ferreira
Coordenador de Informática: Wlamir Almeida Pinheiro
Auxiliar Coordenação: Lucas Pecly Silveira

Supervisores:

Célio de Souza
Cleide Pereira de Menezes Balero
Edison Rabaglio
Eliane Coimbra
Fábio Augusto Affonso
José Maria Arce

Julio César Olivieri
Priscila Pereira Rodrigues Pinto
Ricardo Vasconcellos Tinoco
Rita de Cássia Ozório Togneri
Sebastiana Patente de Andrade
Yvette Pileggi

Entrevistadores:

Alessandra Gomes dos Santos
Alexandre Pereira da Silva
Alexandre Roberto Lidonis
Alexandro de Souza Araújo
Ana Maria Felix da Silva
Andréa de Almeida Rico
Antonio Braga
Antonio Carlos Araújo
Antonio Marcos da Silva
Antonio Meskauskas
Antonio Orestes Ricci
Aparecida Glória Morais Pereira
Arthur de Oliveira Perez
Bruno Oliveira Martinelli
Camilo Henrique Fernandes Martin
Carina Teixeira de Jesus Santana
Celso Carneiro
Ceni Bonina de Noronha
Cláudio Martiniano de Azevedo
Cláudio Franco de Godoy
Cristiane Rodrigues Viana Ribeiro
Cristina A. de Godoy Santos
Danilo Pereira Leite
Dimitri Oliveira Souza
Egeo Costa Ribeiro
Eliana Fulop da Silva
Eliane Santos de Menezes Baião
Elizabeth Marino de Oliveira
Fabricio Pereira Franco
Felipe Ferreira de Lima
Flavia Alice Amorim
Flávio Henrique Sinkus
Genuzia Maria Vieira
Glaucy Mota de Alencar
Guilherme Souza Araujo
Ismael Ramos Teixeira
Jane Lucy Alves Cardoso
Janete Rosa Neves Alexandre
Jean Martins Neiva

Jhonny Bezerra Torres
Jociel Domingos Santos
José Afonso Rodrigues Fischer
José Antônio da Silva
Juma Severo Silva Costa
Karine Gobetti de Oliveira
Lucimara Cristina Pereira Silva
Luiz Carlos Pereira
Marcela Calegari Vilasboas
Marcelo Pincigher Silveira Cabral
Marcos César Ferreira da Cunha
Marcus Alicio Peçanha Alexandre
Maria Edivania Braz
Marina Marciano da Câmara Castro
Mario Sérgio Borges
Moabe Almeida Silva
Monica Teixeira Alves Vieira
Natalia Virginia Esparca de Souza
Nelson Clementino de Souza
Paulo Santos Mota
Pedro Paulo Rodrigues Alves Rocha
Priscila do Nascimento Nunes
Rafael Abreu Bezerra de Menezes
Rafael Castilho
Renata Albuquerque do Nascimento
Ricardo Freitas
Ricardo Valle
Roberta Silva de Siqueira
Rubens Nardo
Sara Lopes de Paiva
Sérgio Gualberto Carmo Lameira
Theo Feitosa Xavier
Thiago Nanci Milani
Victor Eiji Yamada
Vilma Lourdes de Amorim
Virgínia Machado da Silva
Viviane Ferreira dos Santos
Welton Freire de Alquemim
Zileah Canel Takemoto