

Taxa de desocupação (3,9%) apresentou estabilidade no mês e no ano. Rendimento apresentou estabilidade no mês e queda de 0,8% no ano.

Em novembro de 2013, a população em idade ativa (PIA) somava 4.591 mil pessoas na Região Metropolitana de Belo Horizonte, ficando estável no mês e apresentando aumento de 0,9% no ano. Das 4.591 mil pessoas em idade ativa, 56,9% encontravam-se ocupadas (nível de ocupação), 2,3%, desocupadas e 40,8% não economicamente ativas.

A população ocupada (PO), formada por 2.611 mil pessoas, se manteve estável na comparação mensal e anual.

A população desocupada (PD) apresentou estabilidade no mês e em relação a novembro de 2012.

A população não economicamente ativa (PNEA) apresentou estabilidade na comparação mensal e teve crescimento de 4,2% na comparação anual.

A taxa de desocupação (3,9%) apresentou estabilidade no mês e no ano.

POPULAÇÃO OCUPADA

População Ocupada na Região Metropolitana de Belo Horizonte (%)

Mês de Novembro	2011	2012	2013
-----------------	------	------	------

Sexo:

Masculino	53,1	54,0	52,9
Feminino	46,9	46,0	47,1

Faixa Etária:

10 a 14 anos	0,2	0,3	0,1
15 a 17 anos	2,1	1,8	2,0
18 a 24 anos	15,7	15,3	14,7
25 a 49 anos	61,5	61,9	61,7
50 anos ou mais	20,5	20,7	21,5

Anos de Estudo:

Sem instrução e menos de 1 ano	1,6	1,4	1,1
1 a 3 anos	3,4	3,4	2,8
4 a 7 anos	20,1	19,6	18,3
8 a 10 anos	19,1	18,1	18,2
11 anos ou mais	55,7	57,5	59,5

Tamanho do Empreendimento:

1 a 5 pessoas	32,3	32,7	31,9
6 a 10 pessoas	6,1	6,0	5,5
11 ou mais pessoas	61,6	61,3	62,7

Tempo de Permanência no Trabalho:

Até 30 dias	2,5	2,4	2,4
De 31 dias a menos de 1 ano	25,0	23,0	22,2
De 1 ano a menos de 2 anos	12,0	12,0	12,4
2 anos ou mais	60,5	62,6	63,1

Horas Habitualmente Trabalhadas por Semana:

Até 39 horas	19,8	19,3	18,6
40 a 44 horas	57,9	57,1	62,5
45 horas e mais	22,3	23,6	18,9

FONTE: IBGE, Diretoria de Pesquisas, Coordenação de Trabalho e Rendimento, Pesquisa Mensal de Emprego.

TAXA DE DESOCUPAÇÃO

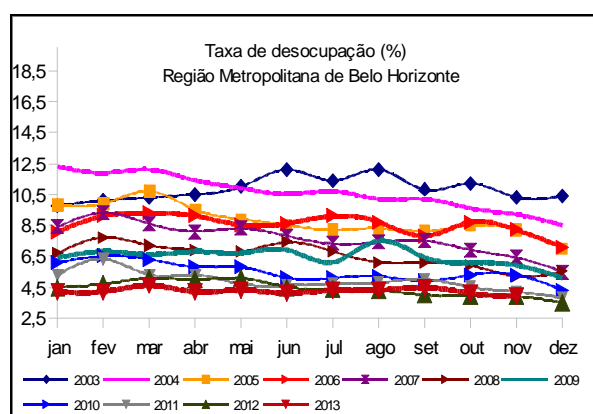

No ano, houve aumento no rendimento médio real de 4,1% para os trabalhadores da indústria.

GRUPAMENTOS DE ATIVIDADE

Na comparação mensal, todos os grupamentos apresentaram estabilidade no contingente de trabalhadores.

Também na comparação anual nenhum grupamento apresentou variação estatisticamente significativa.

O grupamento **Comércio** empregou 18,3% (477 mil pessoas); o grupo **Educação, Saúde, Administração Pública** empregou 18,0% (470 mil pessoas); o grupamento **Indústria**, 15,8% (412 mil pessoas); **Outros Serviços** empregou 15,8% (414 mil pessoas) e os **Serviços prestados às empresas**, 15,4% (402 mil pessoas).

População Ocupada na Região Metropolitana de Belo Horizonte

Mês de Novembro	2011	2012	2013
Grupamentos de Atividade:			
Indústria extrativa, de transformação e distribuição de eletricidade, gás e água	16,0	16,3	15,8
Construção	9,2	10,6	9,9
Comércio, reparação de veículos automotores e de objetos pessoais e domésticos e comércio a varejo de combustíveis	18,2	18,4	18,3
Serviços prestados à empresa, aluguéis, atividades imobiliárias e intermediação financeira	14,6	14,4	15,4
Educação, saúde, serviços sociais, administração pública, defesa e seguridade social	17,6	17,0	18,0
Serviços domésticos	7,1	6,8	6,2
Outros serviços (alojamento, transporte, limpeza urbana e serviços pessoais)	16,7	15,9	15,8

FONTE: IBGE, Diretoria de Pesquisas, Coordenação de Trabalho e Rendimento, Pesquisa Mensal de Emprego.

POSIÇÃO NA OCUPAÇÃO

Na comparação mensal houve estabilidade no contingente dos trabalhadores em todas as formas de ocupação.

Na comparação anual, houve redução no contingente dos **Empregados sem carteira de trabalho assinada no setor privado** (11,0%) e do **Empregador** (15,1%). Os **Empregados com carteira no setor privado** apresentaram aumento de 3,4% e as demais formas de ocupação investigadas na Pesquisa permaneceram estáveis no ano.

Os **Empregados com carteira de trabalho assinada no setor privado** representavam 50,8% (1.326 mil) da população ocupada em novembro; os **Empregados sem carteira** eram 8,7% (227 mil) e 16,7% (437 mil) trabalhavam por **Conta própria**.

População Ocupada na Região Metropolitana de Belo Horizonte (%)

Mês de Novembro	2011	2012	2013
Posição na Ocupação:			
Empregados COM carteira de trabalho assinada no setor privado	48,7	48,5	50,8
Empregados SEM carteira de trabalho assinada no setor privado	10,3	9,6	8,7
Militares ou Funcionários Públicos	8,3	7,6	8,4
Trabalhadores por conta própria	16,6	17,0	16,7
Empregador	5,0	5,6	4,8

FONTE: IBGE, Diretoria de Pesquisas, Coordenação de Trabalho e Rendimento, Pesquisa Mensal de Emprego.

RENDIMENTO

O rendimento médio real da população ocupada na Região Metropolitana de Belo Horizonte, estimado em R\$ 1.878,50 em novembro de 2013, ficou estável no mês e apresentou queda (0,8%) no ano.

Na comparação mensal registraram aumento nos rendimentos os **Empregados com carteira no setor privado** (0,9%), os **Empregados sem carteira no setor privado** (10,5%) e os **Trabalhadores por Conta própria** (3,9%). Os **Militares ou Funcionários públicos estatutários** apresentaram queda nos rendimentos (3,5%).

No ano todos os trabalhadores tiveram aumento nos rendimentos.

No mês, em relação aos grupamentos de atividade, houve queda nos rendimentos dos trabalhadores na **Indústria** (1,1%), no **Comércio** (0,6%), na **Educação, saúde, administração pública** (1,6%), nos **Serviços domésticos** (1,7%) e em **Outros Serviços** (1,0%). Os trabalhadores na **Construção** e nos **Serviços prestados às empresas** apresentaram crescimento de 3,3% e 1,9%, respectivamente.

No ano, verificou-se queda nos rendimentos dos trabalhadores no **Comércio** (1,8%), na **Educação, saúde, administração pública** (4,8%) e em **Outros serviços** (5,4%). Apresentaram aumento, os **Serviços domésticos** (5,6%) e a **Indústria** (4,1%) em doze meses.

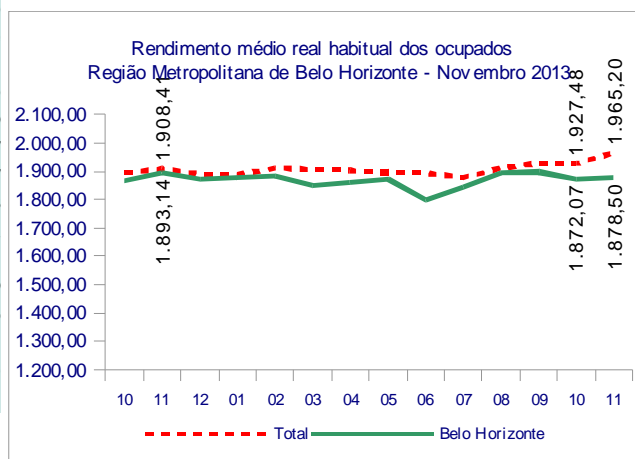

novembro de 2013

TAXA	Estimativas (%)			Comparação mensal		Comparação anual	
	novembro de 2012	outubro de 2013	novembro de 2013	Var (pp)	Situação	Var (pp)	Situação
ATIVIDADE	60,5	58,9	59,2	0,3	→	-1,3	↓
DESOCCUPAÇÃO	3,9	4,1	3,9	-0,2	→	0,0	→

POPULAÇÃO	% em relação a População em Idade Ativa			Estimativas (mil)	Comparação com out/13			Comparação com nov/12		
	nov/12	out/13	nov/13		nov/13	Situação	VAR%	Dif (mil)	Situação	VAR%
EM IDADE ATIVA	100,0%	100,0%	100,0%	4.591	→	0,3	13	↑	0,9	42
ECONOMICAMENTE ATIVA	60,5%	58,9%	59,2%	2.718	→	0,8	22	→	-1,2	-33
OCUPADA	58,1%	56,5%	56,9%	2.611	→	1,0	26	→	-1,2	-32
DESOCCUPADA	2,4%	2,4%	2,3%	107	→	-3,8	-4	→	-0,6	-1
NÃO ECONOMICAMENTE ATIVA	39,5%	41,1%	40,8%	1.873	→	-0,4	-8	↑	4,2	75

POSIÇÃO NA OCUPAÇÃO

TRABALHADOR	% em Relação a População Ocupada			Estimativas (mil)	Comparação com out/13			Comparação com nov/12		
	nov/12	out/13	nov/13		nov/13	Situação	VAR%	Dif (mil)	Situação	VAR%
EMP. COM CARTEIRA SETOR PRIVADO	48,5%	51,2%	50,8%	1.326	→	0,2	3	↑	3,4	43
EMP. SEM CARTEIRA SETOR PRIVADO	9,6%	8,9%	8,7%	227	→	-0,9	-2	↓	-11,0	-28
MILITAR OU FUNCIONÁRIO PÚBLICO ESTATUTÁRIO	7,6%	8,0%	8,4%	220	→	7,2	15	→	10,0	20
CONTA PRÓPRIA	17,0%	16,7%	16,7%	437	→	1,5	6	→	-2,9	-13
EMPREGADOR	5,6%	5,0%	4,8%	125	→	-2,3	-3	↓	-15,1	-22

GRUPAMENTOS DE ATIVIDADE

ATIVIDADE	% em relação a População Ocupada			Estimativas (mil)	Comparação com out/13			Comparação com nov/12		
	nov/12	out/13	nov/13		nov/13	Situação	VAR%	Dif (mil)	Situação	VAR%
INDÚSTRIA	16,3%	16,4%	15,8%	412	→	-2,6	-11	→	-4,3	-19
CONSTRUÇÃO	10,6%	9,6%	9,9%	259	→	4,3	11	→	-7,3	-20
COMÉRCIO	18,4%	18,3%	18,3%	477	→	1,0	5	→	-1,8	-9
SERVIÇOS PRESTADOS À EMPRESAS	14,4%	15,1%	15,4%	402	→	2,9	11	→	5,4	21
EDUCAÇÃO, SAÚDE, ADM. PÚBLICA	17,0%	17,5%	18,0%	470	→	4,1	18	→	4,5	20
SERVIÇOS DOMÉSTICOS	6,8%	6,3%	6,2%	163	→	-0,4	-1	→	-9,3	-17
OUTROS SERVIÇOS	15,9%	16,3%	15,8%	414	→	-1,8	-8	→	-1,8	-7

RENDIMENTO MÉDIO REAL

TRABALHADOR	Estimativas (R\$)			Comparação mensal		Comparação anual	
	novembro de 2012	outubro de 2013	novembro de 2013	Situação	VAR%	Situação	VAR%
TOTAL	1.893,14	1.872,07	1.878,50	→	0,3	↓	-0,8
EMP. COM CARTEIRA SETOR PRIVADO	1.551,74	1.574,20	1.589,00	↑	0,9	↑	2,4
EMP. SEM CARTEIRA SETOR PRIVADO	1.220,89	1.150,87	1.271,60	↑	10,5	↑	4,2
MILITAR OU FUNCIONÁRIO PÚBLICO ESTATUTÁRIO	3.507,22	3.694,68	3.566,00	↓	-3,5	↑	1,7
CONTA PRÓPRIA	1.784,30	1.727,31	1.794,70	↑	3,9	↑	0,6
NA INDÚSTRIA	1.805,60	1.900,12	1.879,30	↓	-1,1	↑	4,1
NA CONSTRUÇÃO	1.783,03	1.724,89	1.782,50	↑	3,3	→	0,0
NO COMÉRCIO	1.520,31	1.502,52	1.493,10	↓	-0,6	↓	-1,8
NOS SERVIÇOS PRESTADOS À EMPRESAS	2.311,64	2.266,05	2.308,80	↑	1,9	→	-0,1
NA EDUCAÇÃO, SAÚDE, ADM. PÚBLICA	2.808,92	2.718,23	2.675,30	↓	-1,6	↓	-4,8
NOS SERVIÇOS DOMÉSTICOS	739,22	794,29	780,80	↓	-1,7	↑	5,6
EM OUTROS SERVIÇOS	1.592,03	1.520,62	1.505,70	↓	-1,0	↓	-5,4

Nota: As indicações de variação nas estimativas em relação às comparações as quais foram submetidas, foram feitas com base na metodologia que consiste em calcular intervalos de confiança para a diferença temporal para um determinado conjunto de indicadores provenientes da pesquisa, para cada região metropolitana isoladamente e para o conjunto das seis. Detalhes sobre esta metodologia podem ser verificados no texto: Lila M. F. e Freitas, M. P. S. "Estimação de Intervalos de Confiança para Estimadores de Diferenças Temporais na Pesquisa Mensal de Emprego". Rio de Janeiro: IBGE, Coordenação de Trabalho e Rendimento. Para as estimativas de rendimento foi adotado como parâmetro de alteração da situação 0,4%.

Rio de Janeiro, 19 de dezembro de 2013.

REGIÃO METROPOLITANA DE BELO HORIZONTE

COORDENAÇÃO REGIONAL

Chefe da Unidade Estadual: Maria Antônia Esteves

Coordenador da Pesquisa: Gilbert José de Melo

Coordenador de Informática: Carlos Cardoso Silva

Supervisores:

Ana Lúcia Diniz Cabral
Clara Vielmi Fortes
Edvania Elisa de Moura
Ernesto Fagundes Caillard
Gilson Lisboa de Matos
Marcelo Lima Leite
Nevil Domingues
Ronaldo Contão Brauer
Valéria Maria Pinto

Entrevistadores:

Alberto José Oliveira Pereira
Alexandre de Oliveira Torres
Alexson Gomes Viana
Amália Gonçalves de Toledo
Ana Carolina Miranda Nunes
Ana Paula Bragança Rodrigues de Souza
André Luis Carvalho
Aracy de Almeida Drumond
Ataulfo Cálido Dias
Camilla Willian Costa
Cindileia Rosa da Silva
Cristiane Paula Camilo Lopes
Daisy Elena Lima Oliveira
Dalila Pereira Rodrigues
Daniel Sampaio Mota
Daniela Pereira Rosa
Daniele Imaculada Pereira de Paula
Daniele Tavares Catarino
Daniella Rodrigues de Souza
David Jackson Evangelista
Douglas William Araújo da Silva
Elgler Stefania Pires Peixoto
Elisangela Soares de Paula
Eudiszia Maria Pardino Silva
Eugênio Márcio Gurgel
Fabiana Pereira dos Santos Soares
Fausto Johnny Alves Rocha
Felipe Dias da Silva
Flávia Grazielle Gomes de Oliveira
Gabriela Correa de Castro
Gabriela Calinani Pereira
Geane Carla Gonçalves
Geovani Junio Fidelis da Costa
Guilherme Nunes Marques
Heider Evangelista Faria Santos
Heron Borges Ribeiro
Hudson Luiz Mol Sampaio

Apoio administrativo:

Jordana Sidô Nogueira
Luciana Maria de Oliveira Marques
Polyana Ribeiro da Silva Moraes

Humberto Meireles
Izabela Quaresma Monteiro de Barros Teixeira
Kleber Mendes Prodígios
Laura Santo Cunha
Lazaro Pinheiro Barros
Leandro Rosa da Silva
Leonardo Antônio Leite
Libério Antônio de Magalhães
Lorena Sofia Marcelino Gonçalves
Ludmilla Grazielle de Magalhães B. Cordeiro
Luiz Carlos de Azeredo
Luziane Pacheco Miranda
Manoel José Colen Guimarães
Marconi Geraldo Braga
Marcondson Francisco de Matos
Maria Elizabeth Abreu de Araújo
Márcia da Silveira Coelho de Souza
Marília Panisset Brandão Fadel
Mary Carla Leal Taveira
Matheus Oliveira Costa
Natália Cecília do Nascimento
Natasha Borges dos Santos
Neuza Aparecida dos Santos
Nábia Gonçalves Ferreira
Patrícia Lorena dos Santos
Paulo José Ribeiro
Pedro Renato de Souza
Poliana Campos Araújo
Rafael Machado Carlos
Roberto Bispo Cerqueira
Rodolfo Silvério Vilela
Rodrigo Fernandes de Carvalho
Romney de Freitas França
Sion Francisco Rodrigues Junior
Sônia Delfino dos Santos
Valfrido Soares Filho
Walisson Gastaldi Menezes