

**Taxa de desocupação (6,5%) ficou estável no mês e no ano. Rendimento médio real (R\$ 1.451,10) apresentou alta no mês e estabilidade no ano.**

Em novembro de 2013, havia 3.354 mil pessoas em idade ativa (PIA) na Região Metropolitana de Recife. Não houve variação dessa população no mês e no ano houve aumento de 1,4%. Das 3.354 mil pessoas em idade ativa, 48,3% encontravam-se ocupadas (nível de ocupação), 3,4%, desocupadas e 48,4%, não economicamente ativas.

O contingente de pessoas ocupadas não apresentou variação estatisticamente significativa na comparação mensal nem em relação a novembro de 2012.

A população desocupada (PD) também se manteve estável no mês e na comparação anual.

A população não economicamente ativa (PNEA) se manteve estável no mês e cresceu 3,5% no ano.

A taxa de desocupação (6,5%) apresentou estabilidade no mês e em relação a novembro de 2012

### POPULAÇÃO OCUPADA

População Ocupada na Região Metropolitana de Recife (%)			
Mês de Novembro	2011	2012	2013
<b>Sexo:</b>			
Masculino	56,4	54,9	54,6
Feminino	43,6	45,1	45,4
<b>Faixa Etária:</b>			
10 a 14 anos	0,1	0,2	0,1
15 a 17 anos	1,1	1,3	1,1
18 a 24 anos	13,5	14,2	13,2
25 a 49 anos	65,5	62,4	62,7
50 anos ou mais	19,9	22,0	22,8
<b>Anos de Estudo:</b>			
Sem instrução e menos de 1 ano	2,0	2,2	2,0
1 a 3 anos	3,7	3,9	3,3
4 a 7 anos	19,4	18,8	16,3
8 a 10 anos	15,6	14,9	15,4
11 anos ou mais	58,9	59,9	62,9
<b>Tamanho do Empreendimento:</b>			
1 a 5 pessoas	38,1	36,9	34,7
6 a 10 pessoas	4,7	5,0	5,0
11 ou mais pessoas	57,2	58,1	60,3
<b>Tempo de Permanência no Trabalho:</b>			
Até 30 dias	2,1	2,6	2,5
De 31 dias a menos de 1 ano	20,2	22,3	20,9
De 1 ano a menos de 2 anos	11,4	10,7	11,2
2 anos ou mais	66,3	64,4	65,4
<b>Horas Habitualmente Trabalhadas por Semana:</b>			
Até 39 horas	23,3	24,0	20,6
40 a 44 horas	48,4	47,1	52,5
45 horas e mais	28,3	28,9	26,9

### TAXA DE DESOCUPAÇÃO

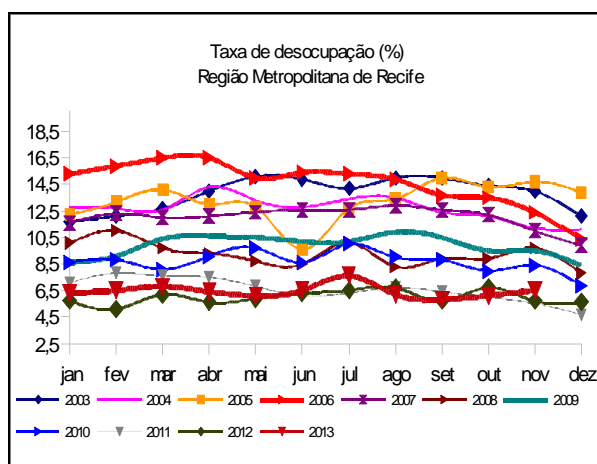

**O rendimento médio real dos trabalhadores nos Serviços Domésticos registrou elevação de 8,5% em relação a novembro de 2012.**

## GRUPAMENTOS DE ATIVIDADE

No mês, os grupamentos de atividade não sofreram variação estatisticamente significativa, com exceção dos **Outros Serviços** com alta de 8,7%.

Na comparação com novembro de 2012, somente o grupamento dos **Serviços domésticos** apresentou queda (17,8%).

Em relação à população ocupada, em novembro de 2013, o **Comércio** empregou 23,8% do total (386 mil postos de trabalho), o grupamento da **Educação, saúde e administração pública** empregou 18,8% do total (304 mil postos de trabalho), o grupo dos **Outros Serviços** empregou 16,4% do total (265 mil trabalhadores) e o dos **Serviços prestados às empresas** empregou 15,0% (243 mil) na Região Metropolitana de Recife.

### População Ocupada na Região Metropolitana de Recife (%)

Mês de Novembro	2011	2012	2013
<b>Grupamentos de Atividade:</b>			
Indústria extrativa, de transformação e distribuição de eletricidade, gás e água	12,4	11,0	11,2
Construção	7,7	8,7	8,3
Comércio, reparação de veículos automotores e de objetos pessoais e domésticos e comércio a varejo de combustíveis	23,3	23,8	23,8
Serviços prestados às empresas, aluguéis, atividades imobiliárias e intermediação financeira	16,0	15,4	15,0
Educação, saúde, serviços sociais, administração pública, defesa e seguridade social	18,4	18,4	18,8
Serviços domésticos	6,5	7,1	5,9
Outros serviços (alojamento, transporte, limpeza urbana e serviços pessoais)	15,1	15,0	16,4

FONTE: IBGE, Diretoria de Pesquisas, Coordenação de Trabalho e Rendimento, Pesquisa Mensal de Emprego.

## POSIÇÃO NA OCUPAÇÃO

Na comparação mensal, todas as modalidades de posição da ocupação apresentaram estabilidade. Na comparação anual, os **Empregados com carteira no setor privado** registraram elevação de 6,7% e os **Empregados sem carteira no setor privado** apresentaram queda, de 20,4%.

Em relação à população ocupada, os **Empregados com carteira assinada no setor privado**, representavam 47,5% do total (770 mil trabalhadores), os **Trabalhadores por conta própria**, 19,4% (315 mil trabalhadores) e os **Empregados sem carteira no setor privado** 9,6% (156 mil trabalhadores).

### População Ocupada na Região Metropolitana de Recife (%)

Mês de Novembro	2011	2012	2013
<b>Posição na Ocupação:</b>			
Empregados COM carteira de trabalho assinada no setor privado	43,6	44,0	47,5
Empregados SEM carteira de trabalho assinada no setor privado	11,2	11,9	9,6
Militares ou Funcionários Públicos	9,6	9,9	9,3
Trabalhadores por conta própria	21,0	18,8	19,4
Empregador	3,8	4,6	4,3

FONTE: IBGE, Diretoria de Pesquisas, Coordenação de Trabalho e Rendimento, Pesquisa Mensal de Emprego.

## RENDIMENTO

O rendimento médio real da população ocupada na Região Metropolitana de Recife, estimado em R\$ 1.451,10, apresentou elevação de 4,8% no mês e estabilidade no ano.

Na comparação mensal, todos os grupamentos apresentaram aumento em seus rendimentos: os **Militares ou funcionários públicos estatutários** (3,4%), os **Empregados sem carteira no setor privado** (2,2%), os **Trabalhadores por conta própria** (2,2%) e os **Empregados com carteira no setor privado** (1,6%). Frente a novembro de 2012, somente os **Trabalhadores por conta própria**, tiveram alta (13,3%) em seus rendimentos. Os **Militares ou funcionários públicos estatutários**, os **Empregados sem carteira no setor privado** e os **Empregados com carteira no setor privado** apresentaram queda de 6,9%, 2,6% e 0,5% nesta ordem.

Nos grupamentos de atividade, no mês, houve aumento no rendimento médio dos trabalhadores na **Indústria** (10,9%) e no **Comércio** (6,7%), na **Educação, saúde e administração pública** (6,4%), nos **Serviços prestados às empresas** (4,7%) e na **Construção** (2,7%), os demais apresentaram queda. No ano, os **Serviços domésticos**, os trabalhadores na **Construção**, no **Comércio** e na **Indústria** tiveram alta de 8,5%, 7,2%, 5,1% e 3,3% nesta ordem. Os demais tiveram redução dos rendimentos.

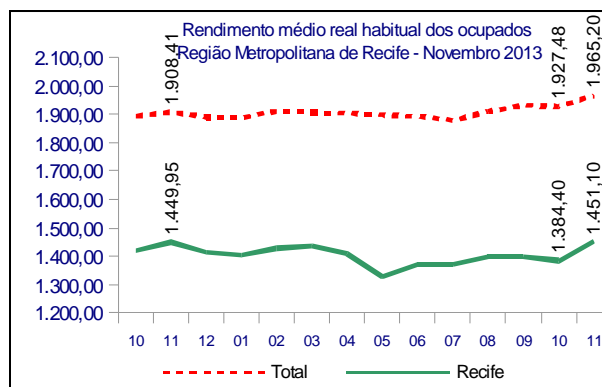

novembro de 2013

TAXA	Estimativas (%)			Comparação mensal		Comparação anual	
	novembro de 2012	outubro de 2013	novembro de 2013	Var (pp)	Situação	Var (pp)	Situação
ATIVIDADE	52,6	51,0	51,6	0,6	→	-1,0	→
DESOcupAÇÃO	5,7	6,1	6,5	0,4	→	0,8	→

POPULAÇÃO	% em relação a População em Idade Ativa			Estimativas (mil)	Comparação com out/13			Comparação com nov/12		
	nov/12	out/13	nov/13		nov/13	Situação	VAR%	Dif (mil)	Situação	VAR%
EM IDADE ATIVA	100,0%	100,0%	100,0%	3.354	→	0,4	12	↑	1,4	47
ECONOMICAMENTE ATIVA	52,6%	51,0%	51,6%	1.732	→	1,6	28	→	-0,4	-7
OCUPADA	49,6%	47,9%	48,3%	1.620	→	1,2	19	→	-1,2	-20
DESOcupADA	3,0%	3,1%	3,4%	112	→	8,1	8	→	12,8	13
NÃO ECONOMICAMENTE ATIVA	47,4%	49,0%	48,4%	1.622	→	-1,0	-16	↑	3,5	54

**POSIÇÃO NA OCUPAÇÃO**

TRABALHADOR	% em Relação a População Ocupada			Estimativas (mil)	Comparação com out/13			Comparação com nov/12		
	nov/12	out/13	nov/13		nov/13	Situação	VAR%	Dif (mil)	Situação	VAR%
EMP. COM CARTEIRA SETOR PRIVADO	44,0%	48,2%	47,5%	770	→	-0,2	-2	↑	6,7	48
EMP. SEM CARTEIRA SETOR PRIVADO	11,9%	8,9%	9,6%	156	→	9,7	14	↓	-20,4	-40
MILITAR OU FUNCIONÁRIO PÚBLICO ESTATUTÁRIO	9,9%	9,4%	9,3%	150	→	0,3	1	→	-7,2	-12
CONTA PRÓPRIA	18,8%	19,5%	19,4%	315	→	0,9	3	→	2,3	7
EMPREGADOR	4,6%	3,6%	4,3%	69	→	20,0	12	→	-8,1	-6

**GRUPAMENTOS DE ATIVIDADE**

ATIVIDADE	% em relação a População Ocupada			Estimativas (mil)	Comparação com out/13			Comparação com nov/12		
	nov/12	out/13	nov/13		nov/13	Situação	VAR%	Dif (mil)	Situação	VAR%
INDÚSTRIA	11,0%	10,8%	11,2%	181	→	5,4	9	→	0,3	1
CONSTRUÇÃO	8,7%	8,0%	8,3%	134	→	5,0	6	→	-6,2	-9
COMÉRCIO	23,8%	24,1%	23,8%	386	→	0,2	1	→	-1,1	-4
SERVIÇOS PRESTADOS ÀS EMPRESAS	15,4%	15,9%	15,0%	243	→	-4,4	-11	→	-3,9	-10
EDUCAÇÃO, SAÚDE, ADM. PÚBLICA	18,4%	18,9%	18,8%	304	→	0,7	2	→	0,6	2
SERVIÇOS DOMÉSTICOS	7,1%	6,4%	5,9%	96	→	-7,0	-7	↓	-17,8	-21
OUTROS SERVIÇOS	15,0%	15,3%	16,4%	265	↑	8,7	21	→	8,2	20

**RENDIMENTO MÉDIO REAL**

TRABALHADOR	Estimativas (R\$)			Comparação mensal		Comparação anual	
	novembro de 2012	outubro de 2013	novembro de 2013	Situação	VAR%	Situação	VAR%
TOTAL	1.449,95	1.384,40	1.451,10	↑	4,8	→	0,1
EMP. COM CARTEIRA SETOR PRIVADO	1.281,01	1.254,92	1.274,80	↑	1,6	↓	-0,5
EMP. SEM CARTEIRA SETOR PRIVADO	869,39	828,47	847,00	↑	2,2	↓	-2,6
MILITAR OU FUNCIONÁRIO PÚBLICO ESTATUTÁRIO	3.151,12	2.837,16	2.932,30	↑	3,4	↓	-6,9
CONTA PRÓPRIA	1.064,84	1.180,72	1.206,50	↑	2,2	↑	13,3
NA INDÚSTRIA	1.537,15	1.432,05	1.587,70	↑	10,9	↑	3,3
NA CONSTRUÇÃO	1.165,71	1.217,42	1.249,80	↑	2,7	↑	7,2
NO COMÉRCIO	1.146,26	1.129,66	1.205,00	↑	6,7	↑	5,1
NOS SERVIÇOS PRESTADOS ÀS EMPRESAS	1.698,50	1.490,06	1.559,50	↑	4,7	↓	-8,2
NA EDUCAÇÃO, SAÚDE, ADM. PÚBLICA	2.210,24	2.066,90	2.198,30	↑	6,4	↓	-0,5
NOS SERVIÇOS DOMÉSTICOS	548,39	604,69	595,20	↓	-1,6	↑	8,5
EM OUTROS SERVIÇOS	1.297,04	1.281,76	1.205,70	↓	-5,9	↓	-7,0

Nota: As indicações de variação nas estimativas em relação às comparações as quais foram submetidas, foram feitas com base na metodologia que consiste em calcular intervalos de confiança para a diferença temporal para um determinado conjunto de indicadores provenientes da pesquisa, para cada região metropolitana isoladamente e para o conjunto das seis. Detalhes sobre esta metodologia podem ser verificados no texto: Lila M. F. e Freitas, M. P. S. "Estimação de Intervalos de Confiança para Estimadores de Diferenças Temporais na Pesquisa Mensal de Emprego". Rio de Janeiro: IBGE, Coordenação de Trabalho e Rendimento. Para as estimativas de rendimento foi adotado como parâmetro de alteração da situação 0,4%.

Rio de Janeiro, 19 de dezembro de 2013.

**REGIÃO METROPOLITANA DE RECIFE**

**COORDENAÇÃO REGIONAL**

**Chefe da Unidade Estadual:** Nilton Luiz Nadai

**Coordenador da Pesquisa:** Valéria Sá Machado

**Coordenador de Informática:** Edilson Bronzeado Quirino

**Supervisor Administrativo da Pesquisa:** João Rosendo de Lima Sobrinho

**Supervisores:**

Eliane Maria de Melo

Hermano Ferreira da Silva Filho

Maria da Conceição Soares da Silva

Maria das Graças Cavalcanti de Andrade

Maria de Fátima Lindoso Couto

Nilson de Castro Batista

**Entrevistadores:**

Alexandre Martins Simões Alvim

Anderson Francisco de Souza

Anderson Wagner Macedo de Pontes

Antonio Carlos Valeriano Junior

Ariel de Assis Lima

Aryecha Arruda da Silva

Bianca Pimentel da Rocha Silva

Bonnyeck Mayk Xavier da Silva

Bruno de Andrade Lima Melo

Bruno Oliveira de Melo

Caroline Barbosa da Silva

Daivson Silva do Nascimento

Daniel Arthur Pinheiro de Moura

David Bruno Gomes de Souza

Diego José Góes Filgueiras

Diogo Xavier Gonçalves

Edimar Diogo de Moraes Viana

Edna Lopes Cabral

Eduardo Fernandes Duarte Soares

Edvaldo Florencio de Araujo Filho

Emir Pires Ferreira

Evandro Ricardo Seabra da Silva

Fernando Correia de Paiva Júnior

Flávio de Lima

Gabriela Teixeira Peregrino

Gianine Veloso Gomes Correia

Gilberto Marcos Gonçalves Campos Barbosa

Gustavo Castelo Branco Cavalcanti

Hugo Azevedo de Lira

Isabelle Carolyne de Melo Albuquerque

Isabele Kaline Dornelas da Silva

Jessica de Holanda Santos

Jéssica Wanderley de Melo

João Victor Barbosa de Souza

José Alison Baracho da Silva

José Fernando de Lima Valença Filho

Josué Felipe Bezerra Junior

Juciê Clementino da Silva

Klarissa Albuquerque Larocerie da Silva

Kleber Santos da Cruz

Magno Barbosa Lima

Marcio Alexandre de Souza Costa

Marcus Vinícius Amaral

Mariana da Conceição Alves

Markson Valdo Monte Rocha

Mirela Santos Barros

Nayara Lane de Souza

Nemo Augusto Moes Cortes

Paula Juliana Verçosa da Silva

Raimundo de Arruda Mota

Rafael Pereira dos Santos

Rebeca Marques Sobral Leitão

Ricardo Alexandre da Silva Souza

Saulo Tarcio de Lima

Silvano Gomes de Menezes

Soraia Liz de Souza Jácome da Paz

Tiago Félix Mendonça

Tiago Verçosa da Silva Lemos

Thiago Ferreira Pereira

Thiago Ladislau da Silva

Vitor Pedro de Arruda

Viviane Rodrigues de Lima

Wellita Aragão Barbosa