



Instituto Brasileiro de Geografia e Estatística

Pesquisa Mensal de Emprego

PME

Região Metropolitana de Belo Horizonte

Dezembro de 2013

Taxa de desocupação (3,4%) apresentou estabilidade no mês e no ano

Em dezembro de 2013, a população em idade ativa (PIA) somava 4.617 mil pessoas na Região Metropolitana de Belo Horizonte, apresentando elevação em relação ao mês anterior (0,6%) e a dezembro de 2012 (1,0%). Das 4.617 mil pessoas em idade ativa, 56,3% encontravam-se ocupadas (nível de ocupação), 2,0%, desocupadas e 41,7% não economicamente ativas.

A população ocupada (PO), formada por 2.601 mil pessoas, se manteve estável nas comparações mensal e anual.

A população desocupada (PD) apresentou estabilidade no mês e em relação a dezembro de 2012.

A população não economicamente ativa (PNEA) apresentou crescimento na comparação mensal (2,7%) e na anual (5,2%).

A taxa de desocupação (3,4%) apresentou estabilidade no mês e no ano.

POPULAÇÃO OCUPADA

População Ocupada na Região Metropolitana de Belo Horizonte (%)

Mês de Dezembro	2011	2012	2013
-----------------	------	------	------

Sexo:

Masculino	53,3	53,4	53,1
Feminino	46,7	46,6	46,9

Faixa Etária:

10 a 14 anos	0,2	0,2	0,1
15 a 17 anos	2,3	2,0	1,9
18 a 24 anos	15,7	15,2	14,5
25 a 49 anos	61,7	61,8	61,7
50 anos ou mais	20,1	20,8	21,8

Anos de Estudo:

Sem instrução e menos de 1 ano	1,6	1,3	1,5
1 a 3 anos	3,2	3,1	2,7
4 a 7 anos	20,0	19,1	18,8
8 a 10 anos	18,4	18,2	17,8
11 anos ou mais	56,6	58,2	59,2

Tamanho do Empreendimento:

1 a 5 pessoas	32,5	32,7	32,4
6 a 10 pessoas	6,1	5,8	6,8
11 ou mais pessoas	61,4	61,5	60,8

Tempo de Permanência no Trabalho:

Até 30 dias	2,5	2,3	2,1
De 31 dias a menos de 1 ano	24,7	22,7	21,3
De 1 ano a menos de 2 anos	12,5	12,7	12,0
2 anos ou mais	60,2	62,3	64,6

Horas Habitualmente Trabalhadas por Semana:

Até 39 horas	20,1	19,4	17,9
40 a 44 horas	57,6	58,4	63,0
45 horas e mais	22,3	22,2	19,2

FONTE: IBGE, Diretoria de Pesquisas, Coordenação de Trabalho e Rendimento, Pesquisa Mensal de Emprego.

TAXA DE DESOCUPAÇÃO

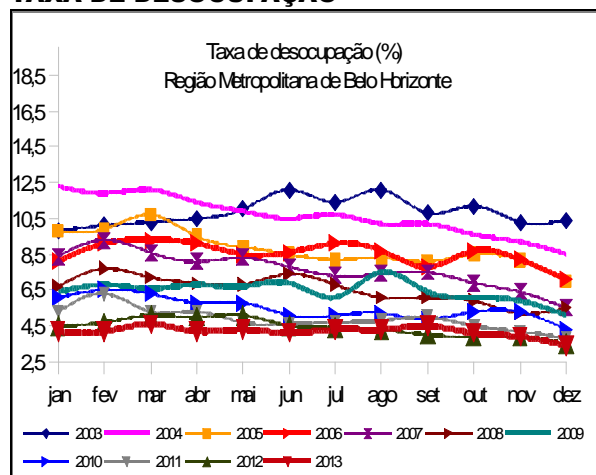

No ano, houve aumento no rendimento médio real de 11,3% para os Empregados sem carteira do setor privado.

GRUPAMENTOS DE ATIVIDADE

Na comparação mensal, o grupamento de **Educação, saúde, administração pública** apresentou queda (4,9%) no contingente de trabalhadores, enquanto **Outros Serviços** apresentou crescimento (6,2%); os demais grupamentos apresentaram estabilidade.

Na comparação anual apenas o grupamento **Serviços domésticos** apresentou queda (9,8%) no contingente de trabalhadores, os demais não apresentaram variação estatisticamente significativa.

O grupamento **Comércio** empregou 18,7% (487 mil pessoas); o grupo **Educação, Saúde, Administração Pública** empregou 17,2% (447 mil pessoas); o grupamento **Indústria**, 15,6% (405 mil pessoas); **Outros Serviços** empregou 16,9% (439 mil pessoas) e os **Serviços prestados às empresas**, 15,1% (392 mil pessoas).

População Ocupada na Região Metropolitana de Belo Horizonte

Mês de Dezembro	2011	2012	2013
Grupamentos de Atividade:			
Indústria extrativa, de transformação e distribuição de eletricidade, gás e água	16,9	16,1	15,6
Construção	9,1	10,0	9,8
Comércio, reparação de veículos automotores e de objetos pessoais e domésticos e comércio a varejo de combustíveis	17,9	18,5	18,7
Serviços prestados à empresa, aluguéis, atividades imobiliárias e intermediação financeira	14,8	14,6	15,1
Educação, saúde, serviços sociais, administração pública, defesa e seguridade social	17,0	16,6	17,2
Serviços domésticos	7,1	6,7	6,1
Outros serviços (alojamento, transporte, limpeza urbana e serviços pessoais)	16,7	16,8	16,9

FONTE: IBGE, Diretoria de Pesquisas, Coordenação de Trabalho e Rendimento, Pesquisa Mensal de Emprego.

POSIÇÃO NA OCUPAÇÃO

Na comparação mensal houve estabilidade no contingente dos trabalhadores em todas as formas de ocupação com exceção do **Empregador** que apresentou crescimento de 11,8%.

Na comparação anual não houve alteração estatisticamente significativa nas ocupações.

Os **Empregados com carteira de trabalho assinada no setor privado** representavam 50,7% (1.320 mil) da população ocupada em dezembro; os **Empregados sem carteira** eram 9,0% (234 mil) e 16,7% (435 mil) trabalhavam por **Conta própria**.

População Ocupada na Região Metropolitana de Belo Horizonte (%)

Mês de Dezembro	2011	2012	2013
Posição na Ocupação:			
Empregados COM carteira de trabalho assinada no setor privado	49,2	49,7	50,7
Empregados SEM carteira de trabalho assinada no setor privado	9,9	9,3	9,0
Militares ou Funcionários Públicos	8,3	7,7	8,0
Trabalhadores por conta própria	16,4	16,9	16,7
Empregador	5,1	5,3	5,4

FONTE: IBGE, Diretoria de Pesquisas, Coordenação de Trabalho e Rendimento, Pesquisa Mensal de Emprego.

RENDIMENTO

O rendimento médio real da população ocupada na Região Metropolitana de Belo Horizonte, estimado em R\$ 1.872,50 em dezembro de 2013, apresentou queda de 1,0% no mês e de 0,7% no ano.

Na comparação mensal registraram aumento nos rendimentos os **Empregados sem carteira no setor privado** (7,2%). Os **Empregados com carteira no setor privado** e os **Trabalhadores por conta própria** apresentaram queda nos rendimentos médios de 1,9% e 2,3%, respectivamente.

No ano todos os trabalhadores tiveram aumento nos rendimentos.

No mês, em relação aos grupamentos de atividade, houve queda nos rendimentos dos trabalhadores na **Indústria** (2,6%) e na **Construção** (0,8%). O **Comércio**, os **Serviços prestados às empresas** e a **Educação, saúde, administração pública** não apresentaram variações significativas da renda. Já os **Serviços domésticos** e **Outros serviços** apresentaram elevação dos rendimentos (3,5% e 1,0%, respectivamente).

No ano, verificou-se queda nos rendimentos dos trabalhadores na **Indústria** (1,0%), na **Construção** (8,4%) e em **Outros serviços** (1,0%). Enquanto o **Comércio** (2,4%), os **Serviços prestados às empresas** (1,1%) e os **Serviços domésticos** (4,3%) apresentaram aumento no rendimento. Já a atividade de **Educação, saúde, administração pública** apresentou estabilidade nos rendimentos.

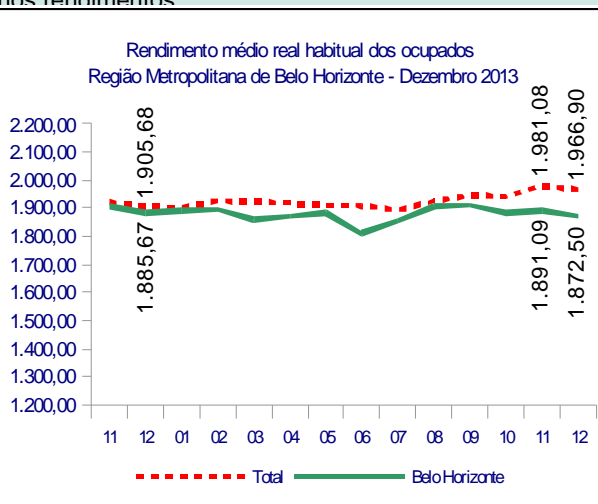

dezembro de 2013

TAXA	Estimativas (%)			Comparação mensal		Comparação anual	
	dezembro de 2012	novembro de 2013	dezembro de 2013	Var (pp)	Situação	Var (pp)	Situação
ATIVIDADE	60,0	59,2	58,3	-0,9	↓	-1,7	↓
DESOCUPAÇÃO	3,5	3,9	3,4	-0,5	→	-0,1	→

POPULAÇÃO	% em relação a População em Idade Ativa			Estimativas (mil)	Comparação com nov/13			Comparação com dez/12		
	dez/12	nov/13	dez/13		Situação	VAR%	Dif (mil)	Situação	VAR%	Dif (mil)
EM IDADE ATIVA	100,0%	100,0%	100,0%	4.617	↑	0,6	26	↑	1,0	46
ECONOMICAMENTE ATIVA	60,0%	59,2%	58,3%	2.694	→	-0,9	-24	→	-1,8	-49
OCUPADA	57,9%	56,9%	56,3%	2.601	→	-0,4	-9	→	-1,7	-44
DESOCUPADA	2,1%	2,3%	2,0%	92	→	-13,8	-15	→	-4,8	-5
NÃO ECONOMICAMENTE ATIVA	40,0%	40,8%	41,7%	1.924	↑	2,7	50	↑	5,2	96

POSIÇÃO NA OCUPAÇÃO

TRABALHADOR	% em Relação a População Ocupada			Estimativas (mil)	Comparação com nov/13			Comparação com dez/12		
	dez/12	nov/13	dez/13		Situação	VAR%	Dif (mil)	Situação	VAR%	Dif (mil)
EMP. COM CARTEIRA SETOR PRIVADO	49,7%	50,8%	50,7%	1.320	→	-0,5	-7	→	0,3	4
EMP. SEM CARTEIRA SETOR PRIVADO	9,3%	8,7%	9,0%	234	→	3,3	7	→	-4,4	-11
MILITAR OU FUNCIONÁRIO PÚBLICO ESTATUTÁRIO	7,7%	8,4%	8,0%	209	→	-5,0	-11	→	2,5	5
CONTA PRÓPRIA	16,9%	16,7%	16,7%	435	→	-0,4	-2	→	-2,6	-12
EMPREGADOR	5,3%	4,8%	5,4%	140	↑	11,8	15	→	-0,3	0

GRUPAMENTOS DE ATIVIDADE

ATIVIDADE	% em relação a População Ocupada			Estimativas (mil)	Comparação com nov/13			Comparação com dez/12		
	dez/12	nov/13	dez/13		Situação	VAR%	Dif (mil)	Situação	VAR%	Dif (mil)
INDÚSTRIA	16,1%	15,8%	15,6%	405	→	-1,5	-6	→	-4,6	-19
CONSTRUÇÃO	10,0%	9,9%	9,8%	255	→	-1,5	-4	→	-3,3	-9
COMÉRCIO	18,5%	18,3%	18,7%	487	→	2,3	11	→	-0,6	-3
SERVIÇOS PRESTADOS À EMPRESAS	14,6%	15,4%	15,1%	392	→	-2,5	-10	→	1,7	7
EDUCAÇÃO, SAÚDE, ADM. PÚBLICA	16,6%	18,0%	17,2%	447	↓	-4,9	-23	→	1,7	7
SERVIÇOS DOMÉSTICOS	6,7%	6,2%	6,1%	160	→	-1,9	-3	↓	-9,8	-17
OUTROS SERVIÇOS	16,8%	15,8%	16,9%	439	↑	6,2	26	→	-1,3	-6

RENDIMENTO MÉDIO REAL

TRABALHADOR	Estimativas (R\$)			Comparação mensal		Comparação anual	
	dezembro de 2012	novembro de 2013	dezembro de 2013	Situação	VAR%	Situação	VAR%
TOTAL	1.885,67	1.891,09	1.872,50	↓	-1,0	↓	-0,7
EMP. COM CARTEIRA SETOR PRIVADO	1.557,96	1.599,65	1.568,90	↓	-1,9	↑	0,7
EMP. SEM CARTEIRA SETOR PRIVADO	1.232,89	1.280,12	1.371,90	↑	7,2	↑	11,3
MILITAR OU FUNCIONÁRIO PÚBLICO ESTATUTÁRIO	3.403,91	3.589,89	3.587,10	→	-0,1	↑	5,4
CONTA PRÓPRIA	1.690,02	1.806,72	1.765,20	↓	-2,3	↑	4,4
NA INDÚSTRIA	1.862,22	1.891,89	1.843,50	↓	-2,6	↓	-1,0
NA CONSTRUÇÃO	1.942,51	1.794,44	1.780,30	↓	-0,8	↓	-8,4
NO COMÉRCIO	1.469,85	1.503,10	1.504,60	→	0,1	↑	2,4
NOS SERVIÇOS PRESTADOS À EMPRESAS	2.304,77	2.324,27	2.330,70	→	0,3	↑	1,1
NA EDUCAÇÃO, SAÚDE, ADM. PÚBLICA	2.696,72	2.693,22	2.692,50	→	0,0	→	-0,2
NOS SERVIÇOS DOMÉSTICOS	779,88	786,03	813,20	↑	3,5	↑	4,3
EM OUTROS SERVIÇOS	1.546,02	1.515,79	1.531,10	↑	1,0	↓	-1,0

Nota: As indicações de variação nas estimativas em relação às comparações as quais foram submetidas, foram feitas com base na metodologia que consiste em calcular intervalos de confiança para a diferença temporal para um determinado conjunto de indicadores provenientes da pesquisa, para cada região metropolitana isoladamente e para o conjunto das seis. Detalhes sobre esta metodologia podem ser verificados no texto: Lila M. F. e Freitas, M. P. S. "Estimação de Intervalos de Confiança para Estimadores de Diferenças Temporais na Pesquisa Mensal de Emprego". Rio de Janeiro: IBGE, Coordenação de Trabalho e Rendimento. Para as estimativas de rendimento foi adotado como parâmetro de alteração da situação 0,4%.

Rio de Janeiro, 30 de janeiro de 2014.

REGIÃO METROPOLITANA DE BELO HORIZONTE

COORDENAÇÃO REGIONAL

Chefe da Unidade Estadual: Maria Antônia Esteves

Coordenador da Pesquisa: Gilbert José de Melo

Coordenador de Informática: Carlos Cardoso Silva

Supervisores:

Ana Lúcia Diniz Cabral
Clara Vielmi Fortes
Edvania Elisa de Moura
Ernesto Fagundes Caillard
Gilson Lisboa de Matos
Marcelo Lima Leite
Nevil Domingues
Ronaldo Contão Brauer
Valéria Maria Pinto

Entrevistadores:

Adriana de Souza Paula
Adriana O. Ribeiro
Alberto José Oliveira Pereira
Alexandre L. Real
Alexandre de Oliveira Torres
Alexson Gomes Viana
Alice T. Silva
Amália Gonçalves de Toledo
Ana Carolina B. Vieira
Ana Carolina M.Santana
Ana Carolina Miranda Nunes
Ana Paula Bragança Rodrigues de Souza
Anna C. A. Duarte
André Luis Carvalho
Aracy de Almeida Drumond
Araulfo Célio Dias
Camilla Willian Costa
Celso N.Crescêncio
Cindileia Rosa da Silva
Cristiane Paula Camilo Lopes
Daisy Elena Lima Oliveira
Dalila Pereira Rodrigues
Daniel Sampaio Mota
Daniela Pereira Rosa
Daniele Imaculada Pereira de Paula
Daniele Tavares Catarino
Daniella Rodrigues de Souza
David Jackson Evangelista
Divina C. de Souza
Douglas William Araújo da Silva
Elisangela Soares de Paula
Eudiszia Maria Pardino Silva
Eugênio Márcio Gurgel
Fabiana Pereira dos Santos Soares
Fausto Johnny Alves Rocha
Felipe Dias da Silva
Flávia Grazielle Gomes de Oliveira
Gabriela Calinçani Pereira
Geane Carla Gonçalves
Geovani Junio Fidelis da Costa
Guilherme Nunes Marques
Heider Evangelista Faria Santos
Heron Borges Ribeiro
Hudson Luiz Mol Sampaio
Humberto Meireles
Izabela Quaresma Monteiro de Barros Teixeira
Joyce K.A.de Aguiar

Karen F. Figueiredo
Kleber Mendes Prodígios
Laura Santo Cunha
Lazaro Pinheiro Barros
Leandro Rosa da Silva
Leonardo Antônio Leite
Libério Antônio de Magalhães
Lidiomar C. da Silva
Lorena Sofia Marcelino Gonçalves
Lucas F.O. Possas
Ludmilla Grazielle de Magalhães B. Cordeiro
Luiz Carlos de Azeredo
Luziane Pacheco Miranda
Manoel José Colen Guimarães
Marconi Geraldo Braga
Marcondson Francisco de Matos
Maria Elizabeth Abreu de Araújo
Maria J. da Silva Dória
Marilene da Silveira Coelho de Souza
Marília Panisset Brandão Fadel
Mary Carla Leal Taveira
Matheus Oliveira Costa
Natália Cecília do Nascimento
Natasha Borges dos Santos
Nayara Caroline Santos
Neuza Aparecida dos Santos
Núbia Gonçalves Ferreira
Patrícia Lorena dos Santos
Paulo José Ribeiro
Pedro Renato de Souza
Poliana Campos Araújo
Rafael Machado Carlos
Rithiele Barbosa Brito
Roberta M. Soares
Roberta V. Loschiavo
Roberto Bispo Cerqueira
Rodolfo Silvério Vilela
Rodrigo Fernandes de Carvalho
Romana Alves
Romney de Freitas França
Sioné Francisco Rodrigues Junior
Valfrido Soares Filho
Victor S.D. Sieiro
Walisson Gastaldi Menezes

Apoio administrativo:

Jordana Sidô Nogueira
Luciana Maria de Oliveira Marques
Polyana Ribeiro da Silva Moraes