



Instituto Brasileiro de Geografia e Estatística

Pesquisa Mensal de Emprego

PME

Região Metropolitana de Salvador

Janeiro de 2014

A taxa de desocupação (8,0%) permaneceu estável no mês e aumentou 1,7 ponto percentual no ano.

Em janeiro de 2014, havia 3.551 mil pessoas em idade ativa (PIA) na Região Metropolitana de Salvador, apresentando estabilidade no mês e aumento de 0,9% no ano.

Das 3.551 mil pessoas em idade ativa, 51,9% encontravam-se ocupadas (nível de ocupação), 4,5%, desocupadas e 43,7%, não economicamente ativas.

A população desocupada (PD) ficou estável na comparação mensal e aumentou 33,3% frente a janeiro de 2013.

A população ocupada (PO), estimada em 1.842 mil pessoas não apresentou variação estatisticamente significativa na comparação mensal e teve crescimento de 4,1% na anual.

A população não economicamente ativa (PNEA), que totalizou 1.551 mil pessoas em janeiro de 2014, apresentou estabilidade no mês e reduziu 4,9% no ano.

A taxa de desocupação (8,0%) ficou estável na comparação com dezembro de 2013 e aumentou 1,7 ponto percentual frente a janeiro de 2013.

POPULAÇÃO OCUPADA

População Ocupada na Região Metropolitana de Salvador (%)

Mês de Janeiro	2012	2013	2014
Sexo:			
Masculino	54,2	52,3	51,1
Feminino	45,8	47,7	48,9
Faixa Etária:			
10 a 14 anos	0,1	0,2	0,2
15 a 17 anos	1,3	1,2	1,2
18 a 24 anos	11,3	11,5	12,9
25 a 49 anos	67,4	65,7	63,5
50 anos ou mais	20,0	21,4	22,1
Anos de Estudo:			
Sem instrução e menos de 1 ano	0,8	1,0	1,4
1 a 3 anos	2,8	3,1	3,4
4 a 7 anos	14,4	14,7	14,7
8 a 10 anos	15,0	15,7	15,7
11 anos ou mais	66,9	65,4	64,8
Tamanho do Empreendimento:			
1 a 5 pessoas	32,3	33,7	35,6
6 a 10 pessoas	6,6	5,5	5,6
11 ou mais pessoas	61,1	60,8	58,8
Tempo de Permanência no Trabalho:			
Até 30 dias	1,8	1,9	2,0
De 31 dias a menos de 1 ano	18,7	18,2	19,6
De 1 ano a menos de 2 anos	9,2	9,5	10,3
2 anos ou mais	70,2	70,4	68,1
Horas Habitualmente Trabalhadas por Semana:			
Até 39 horas	17,7	18,6	19,9
40 a 44 horas	56,8	58,6	61,8
45 horas e mais	25,6	22,8	18,3

TAXA DE DESOCUPAÇÃO

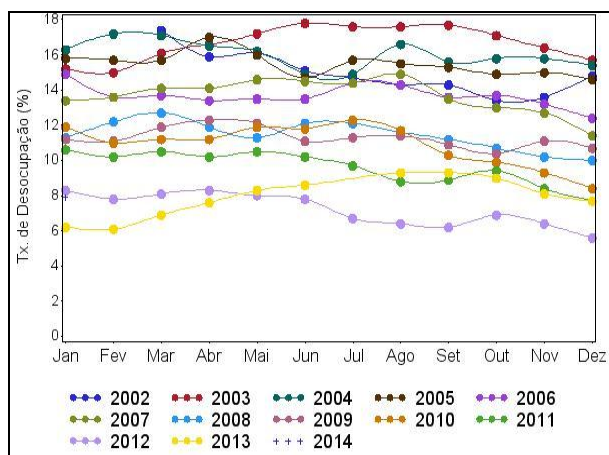

Em doze meses, nos grupamentos de atividade, o Comércio apresentou crescimento de 8,8%.

FONTE: IBGE, Diretoria de Pesquisas, Coordenação de Trabalho e Rendimento, Pesquisa Mensal de Emprego.

GRUPAMENTOS DE ATIVIDADE

No que se refere aos grupamentos de atividade, na comparação mensal, os Serviços Domésticos tiveram aumento (12,3%) e nos outros grupos não se verificou variação estatisticamente significativa.

Em relação à população ocupada quanto ao número de postos de trabalho, apresentaram destaque, no mês, os seguintes grupamentos: Comércio, 22,6% (416 mil); Outros serviços, 17,5% (322 mil); Serviços prestados às empresas, 16,9% (312 mil); e Educação, saúde, administração pública, 16,8% (309 mil).

Em relação à população ocupada quanto ao número de postos de trabalho, apresentaram destaque, no mês, os seguintes grupamentos: Comércio, 22,6% (416 mil); Outros serviços, 17,5% (322 mil); Serviços prestados às empresas, 16,9% (312 mil); e Educação, saúde, administração pública, 16,8% (309 mil).

População Ocupada na Região Metropolitana de Salvador (%)

Mês de Janeiro	2012	2013	2014
Posição na Ocupação:			
Empregados COM carteira de trabalho assinada no setor privado	48,3	47,3	47,2
Empregados SEM carteira de trabalho assinada no setor privado	10,7	9,9	10,3
Militares ou Funcionários Públicos	9,0	8,1	7,4
Trabalhadores por conta própria	18,5	20,1	21,0
Empregador	4,0	3,3	3,2

População Ocupada na Região Metropolitana de Salvador (%)

Mês de Janeiro	2012	2013	2014
Grupamentos de Atividade:			
Indústria extrativa, de transformação e distribuição de eletricidade, gás e água	8,7	9,0	9,2
Construção	10,5	9,1	8,8
Comércio, reparação de veículos automotores e de objetos pessoais e domésticos e comércio a varejo de combustíveis	21,8	21,6	22,6
Serviços prestados às empresas, aluguéis, atividades imobiliárias e intermediação financeira	16,3	16,5	16,9
Educação, saúde, serviços sociais, administração pública, defesa e seguridade social	18,4	18,0	16,8
Serviços domésticos	6,3	7,4	7,4
Outros serviços (alojamento, transporte, limpeza urbana e serviços pessoais)	17,5	17,5	17,5

FONTE: IBGE, Diretoria de Pesquisas, Coordenação de Trabalho e Rendimento, Pesquisa Mensal de Emprego.

RENDIMENTO

O rendimento médio real da população ocupada na Região Metropolitana de Salvador, estimado em janeiro de 2014 em R\$ 1.402,20, apresentou redução no mês (1,0%) e em relação a janeiro de 2013 (7,8%).

Na análise mensal, registraram elevação nos rendimentos: os **Empregados com carteira no setor privado** (1,9%); os **Trabalhadores por conta própria** (6,2%) e os **Militares ou funcionários públicos estatutários** (1,5%). Os **Empregados sem carteira no setor privado** tiveram queda nos rendimentos (6,7%).

Na comparação com janeiro de 2013, os **Trabalhadores por conta própria** tiveram aumento de 3,8% enquanto os **Empregados com carteira no setor privado** (-3,8%), os **Empregados sem carteira no setor privado** (-8,7%) e os **Militares ou funcionários públicos estatutários** (-17,5%) tiveram queda.

Ao observar os grupamentos de atividade, no mês, apresentaram crescimento os rendimentos médios dos trabalhadores nos **Serviços Prestados às Empresas** (7,2%), nos **Serviços Domésticos** (5,2%), em **Outros Serviços** (4,4%) e na **Construção** (2,6%). Apresentaram queda do rendimento: **Indústria** (-5,5%); **Educação, Saúde, Administração Pública** (-5,1%); e **Comércio** (-2,3%).

No ano, os destaques foram: as quedas de 13,8% dos rendimentos dos trabalhadores na **Construção** e de 13,1% na **Educação, Saúde, Administração Pública**.

POSIÇÃO NA OCUPAÇÃO

Nos grupos de ocupação, as comparações mensal e anual não apresentaram variação estatisticamente significativa.

Em relação à população ocupada, os **Empregados com carteira assinada no setor privado**, representaram 47,2% (869 mil pessoas), os **Trabalhadores por conta própria**, 21,0% (387 mil pessoas) e os **Empregados sem carteira no setor privado**, 10,3% (190 mil pessoas).

Rendimento médio real habitual dos ocupados
Total das 6 regiões metropolitanas e RM de Salvador
Janeiro 2013/2014

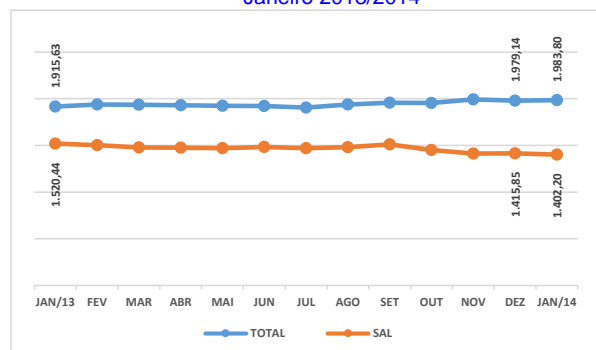

janeiro de 2014

TAXA	Estimativas (%)			Comparação mensal		Comparação anual	
	janeiro de 2013	dezembro de 2013	janeiro de 2014	Var (pp)	Situação	Var (pp)	Situação
ATIVIDADE	53,7	56,7	56,3	-0,4	→	2,6	↑
DESOCUPAÇÃO	6,3	7,7	8,0	0,3	→	1,7	↑

POPULAÇÃO	% em relação a População em Idade Ativa			Estimativas (mil)	Comparação com dez/13			Comparação com jan/13		
	jan/13	dez/13	jan/14		jan/14	Situação	VAR%	Dif (mil)	Situação	VAR%
EM IDADE ATIVA	100,0%	100,0%	100,0%	3.551	→	0,1	4	↑	0,9	33
ECONOMICAMENTE ATIVA	53,7%	56,7%	56,3%	2.001	→	-0,5	-10	↑	6,0	113
OCUPADA	50,3%	52,3%	51,9%	1.842	→	-0,7	-14	↑	4,1	73
DESOCUPADA	3,4%	4,4%	4,5%	159	→	2,4	4	↑	33,3	40
NÃO ECONOMICAMENTE ATIVA	46,3%	43,3%	43,7%	1.551	→	0,9	13	↓	-4,9	-80

POSIÇÃO NA OCUPAÇÃO

TRABALHADOR	% em Relação a População Ocupada			Estimativas (mil)	Comparação com dez/13			Comparação com jan/13		
	jan/13	dez/13	jan/14		jan/14	Situação	VAR%	Dif (mil)	Situação	VAR%
EMP. COM CARTEIRA SETOR PRIVADO	47,3%	46,6%	47,2%	869	→	0,5	4	→	4,0	34
EMP. SEM CARTEIRA SETOR PRIVADO	9,9%	10,5%	10,3%	190	→	-2,5	-5	→	8,4	15
MILITAR OU FUNCIONÁRIO PÚBLICO ESTATUTÁRIO	8,1%	7,7%	7,4%	137	→	-3,8	-5	→	-3,9	-6
CONTA PRÓPRIA	20,1%	21,4%	21,0%	387	→	-2,3	-9	→	8,9	32
EMPREGADOR	3,3%	3,5%	3,2%	59	→	-8,5	-6	→	0,4	0

GRUPAMENTOS DE ATIVIDADE

ATIVIDADE	% em relação a População Ocupada			Estimativas (mil)	Comparação com dez/13			Comparação com jan/13		
	jan/13	dez/13	jan/14		jan/14	Situação	VAR%	Dif (mil)	Situação	VAR%
INDÚSTRIA	9,0%	9,3%	9,2%	169	→	-2,1	-4	→	5,8	9
CONSTRUÇÃO	9,1%	8,7%	8,8%	162	→	0,6	1	→	0,6	1
COMÉRCIO	21,6%	22,5%	22,6%	416	→	-0,2	-1	↑	8,8	33
SERVIÇOS PRESTADOS À EMPRESAS	16,5%	17,4%	16,9%	312	→	-3,3	-11	→	7,0	20
EDUCAÇÃO, SAÚDE, ADM. PÚBLICA	18,0%	17,7%	16,8%	309	→	-5,6	-18	→	-2,7	-9
SERVIÇOS DOMÉSTICOS	7,4%	6,6%	7,4%	137	↑	12,3	15	→	4,1	5
OUTROS SERVIÇOS	17,5%	17,0%	17,5%	322	→	1,9	6	→	4,3	13

RENDIMENTO MÉDIO REAL

TRABALHADOR	Estimativas (R\$)			Comparação mensal		Comparação anual	
	janeiro de 2013	dezembro de 2013	janeiro de 2014	Situação	VAR%	Situação	VAR%
TOTAL	1.520,44	1.415,85	1.402,20	↓	-1,0	↓	-7,8
EMP. COM CARTEIRA SETOR PRIVADO	1.416,20	1.337,11	1.361,90	↑	1,9	↓	-3,8
EMP. SEM CARTEIRA SETOR PRIVADO	929,57	908,88	848,40	↓	-6,7	↓	-8,7
MILITAR OU FUNCIONÁRIO PÚBLICO ESTATUTÁRIO	3.438,03	2.794,30	2.837,20	↑	1,5	↓	-17,5
CONTA PRÓPRIA	1.111,86	1.086,14	1.153,90	↑	6,2	↑	3,8
NA INDÚSTRIA	1.927,44	1.826,13	1.725,10	↓	-5,5	↓	-10,5
NA CONSTRUÇÃO	1.368,53	1.149,87	1.180,20	↑	2,6	↓	-13,8
NO COMÉRCIO	1.221,75	1.173,86	1.147,20	↓	-2,3	↓	-6,1
NOS SERVIÇOS PRESTADOS À EMPRESAS	1.678,00	1.472,52	1.578,80	↑	7,2	↓	-5,9
NA EDUCAÇÃO, SAÚDE, ADM. PÚBLICA	2.267,92	2.078,11	1.971,60	↓	-5,1	↓	-13,1
NOS SERVIÇOS DOMÉSTICOS	594,64	575,64	605,60	↑	5,2	↑	1,8
EM OUTROS SERVIÇOS	1.269,32	1.235,37	1.289,70	↑	4,4	↑	1,6

Nota: As indicações de variação nas estimativas em relação às comparações as quais foram submetidas, foram feitas com base na metodologia que consiste em calcular intervalos de confiança para a diferença temporal para um determinado conjunto de indicadores provenientes da pesquisa, para cada região metropolitana isoladamente e para o conjunto das seis. Detalhes sobre esta metodologia podem ser verificados no texto: Lila M. F. e Freitas, M. P. S. "Estimação de Intervalos de Confiança para Estimadores de Diferenças Temporais na Pesquisa Mensal de Emprego". Rio de Janeiro: IBGE, Coordenação de Trabalho e Rendimento. Para as estimativas de rendimento foi adotado como parâmetro de alteração da situação 0,4%.

Rio de Janeiro, 20 de fevereiro de 2014.

REGIÃO METROPOLITANA DE SALVADOR

COORDENAÇÃO REGIONAL

Chefe da Unidade Estadual: Artur Ferreira Silva Filho
Coordenador da Pesquisa: Almerinda Macedo Dantas de Oliveira
Coordenador de Informática: André Uripia

Supervisores:

Angelo Jorge Ferreira P. Da Silva
João Alberto Lima Sobrinho
José Jorge Alves Cerqueira
Juciara Galdino Coppieters
Maria das Graças F. Barbalho
Renilda Maria de Cerqueira

Entrevistadores:

Adeilson de Souza Andrade
Alessandro Dib de Abreu
Aline Soares de Carvalho
Allan Max de Oliveira Moraes
Aloma Camargo Athou San'Anna Pelizzari
Ana Paula Santos Lima
André Luis Oliveira da Hora
Andreia Cristina Jesus Silva
Anne Elisabete da Silva Américo
Antônio Álvaro Queiroz Nunes
Antônio César Costa Cunha
Caio Neves Teixeira
Antônio Eli Pires Rosas
Camila Marques de Araújo
Caroline Amparo Ferreira
Édipo Nery Araújo de Oliveira
Eduardo Santiago de Oliveira
Elisson Alvarenga Santana
Fábio Augusto P. Batista
Fábio Martins de Souza
Fabrício Ribeiro Rocha
Flavio Oliveira Mota
Frederico Sodré Matos
Gabriela Salustiano Santana
Gabriela Teixeira
Giovanni Pedroso de Moraes
Helber de Souza Oliveira
Hélida Braga de Oliveira
Helmuth Pereira Vasconcelos
Herbert Luis Gouveia da Silva
Isaac Heber Melo de Oliveira
Jamile de Jesus Dantas
Jefferson Sodré Meneses
Jessica de Carvalho Ramos
João Ricardo C. Cruz
Joel Raimundo da Conceição
Jorge Edmundo Prazeres da Silva
Jovenilton Conceição Rosa
Jurimar Ribeiro Margalho
Leonardo Souza Santos
Ligia Gleice Barbosa Alves

Liliane Neves de Sousa
Liliane Ribeiro Sacramento
Livia Maria Veiga Lobão
Lorena da Paixão de Andrade
Luan Oliveira Santos
Lucas Neves Brito
Luis Guilherme Lima Correia
Maiana de Andrade Rocha Vieira
Márcia de Matos da Fonseca
Mariana Pereira Barbosa
Mariane Matos Amorim
Mary Rose Araújo dos Santos
Naiara Rejane Rodrigues Cerqueira Pereira
Naira Aparecida A.da Hora
Nara Ferrel Oliveira
Nara Haru Marumo de Souza
Olívia Maria Silva Teixeira de Jesus
Osvaldo Alves de Andrade Junior
Patrick Ferreira dos Santos Lima
Queren Isabela da Silva Dantas
Rafael Regueira Santos
Renata Amorim Leandro
Renan Eugenio Costa de Oliveira
Ricardo Gomes de Santana
Roberta de Santana Silva
Scarlet Moura Almeida
Sheyla Paranaguá Santos
Shirley Simone Reis
Sofia Aparecida Santana Mesquita da Silva
Stalin Santos Souza
Tatiane Ferreira dos Santos
Tiago Barbosa
Tiago Rocha Cerqueira Lima
Ueberte da Silva Bitencourt
Vanessa Silva da Cruz
Vinicius Souza Alves
Vinicius Souza Santos
Vladmir Félix Pacheco
Wesley Santos de Almeida