



Instituto Brasileiro de Geografia e Estatística

Pesquisa Mensal de Emprego

PME

Região Metropolitana de Belo Horizonte

Janeiro de 2014

Taxa de desocupação (3,8%) apresentou estabilidade no mês e no ano

Em janeiro de 2014, a população em idade ativa (PIA) somava 4.602 mil pessoas na Região Metropolitana de Belo Horizonte, apresentando estabilidade em relação ao mês anterior e elevação frente a janeiro de 2013 (0,8%). Das 4.602 mil pessoas em idade ativa, 55,6% encontravam-se ocupadas (nível de ocupação), 2,2%, desocupadas e 42,2% não economicamente ativas.

A população ocupada (PO), formada por 2.560 mil pessoas, teve redução de 1,6% na comparação mensal e se manteve estável na comparação anual.

A população desocupada (PD) apresentou estabilidade no mês e em relação a janeiro de 2013.

A população não economicamente ativa (PNEA) se manteve estável em relação a dezembro de 2013 e aumentou em doze meses (4,4%).

A taxa de desocupação (3,8%) apresentou estabilidade no mês e no ano.

POPULAÇÃO OCUPADA

População Ocupada na Região Metropolitana de Belo Horizonte (%)

Mês de Janeiro	2012	2013	2014
----------------	------	------	------

Sexo:

Masculino	53,8	54,1	53,4
Feminino	46,2	45,9	46,6

Faixa Etária:

10 a 14 anos	0,2	0,2	0,1
15 a 17 anos	2,3	2,1	1,8
18 a 24 anos	15,6	14,5	14,1
25 a 49 anos	61,9	62,7	62,2
50 anos ou mais	20,1	20,5	21,8

Anos de Estudo:

Sem instrução e menos de 1 ano	1,5	1,3	1,1
1 a 3 anos	3,3	3,0	2,6
4 a 7 anos	20,0	18,9	18,7
8 a 10 anos	17,6	17,3	17,4
11 anos ou mais	57,5	59,5	60,1

Tamanho do Empreendimento:

1 a 5 pessoas	33,5	32,5	31,9
6 a 10 pessoas	5,7	5,6	5,5
11 ou mais pessoas	60,8	61,9	62,6

Tempo de Permanência no Trabalho:

Até 30 dias	3,4	2,4	2,3
De 31 dias a menos de 1 ano	22,4	21,1	19,8
De 1 ano a menos de 2 anos	12,5	13,1	12,2
2 anos ou mais	61,7	63,4	65,8

Horas Habitualmente Trabalhadas por Semana:

Até 39 horas	20,1	19,0	17,6
40 a 44 horas	58,8	59,3	64,9
45 horas e mais	21,1	21,7	17,5

FONTE: IBGE, Diretoria de Pesquisas, Coordenação de Trabalho e Rendimento, Pesquisa Mensal de Emprego.

TAXA DE DESOCUPAÇÃO

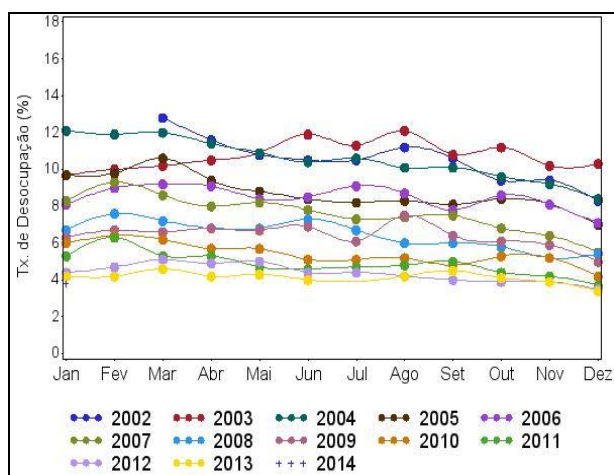

Em doze meses, o rendimento médio real dos trabalhadores nos serviços prestados às empresas aumentou 8,3%.

GRUPAMENTOS DE ATIVIDADE

Na comparação mensal todos os grupamentos de atividade apresentaram estabilidade.

Na comparação anual o grupamento **Serviços prestados às empresas** apresentou elevação (8,2%) no contingente de trabalhadores; a **Indústria** teve queda de 9,3%, enquanto os demais não apresentaram variação estatisticamente significativa.

O grupamento **Comércio** empregou 18,4% (470 mil pessoas); o grupo **Educação, Saúde, Administração Pública** empregou 17,4% (445 mil pessoas); **Outros Serviços** empregou 16,6% (425 mil pessoas); o grupamento **Indústria**, 15,7% (401 mil pessoas) e os **Serviços prestados às empresas**, 15,6% (400 mil pessoas).

População Ocupada na Região Metropolitana de Belo Horizonte

Mês de Janeiro	2012	2013	2014
Grupamentos de Atividade:			
Indústria extrativa, de transformação e distribuição de eletricidade, gás e água	16,6	17,0	15,7
Construção	9,2	9,4	9,7
Comércio, reparação de veículos automotores e de objetos pessoais e domésticos e comércio a varejo de combustíveis	18,5	18,2	18,4
Serviços prestados à empresa, aluguéis, atividades imobiliárias e intermediação financeira	14,5	14,3	15,6
Educação, saúde, serviços sociais, administração pública, defesa e seguridade social	16,9	16,7	17,4
Serviços domésticos	7,0	6,6	6,1
Outros serviços (alojamento, transporte, limpeza urbana e serviços pessoais)	16,6	17,3	16,6

FONTE: IBGE, Diretoria de Pesquisas, Coordenação de Trabalho e Rendimento, Pesquisa Mensal de Emprego.

POSIÇÃO NA OCUPAÇÃO

Na comparação mensal houve estabilidade no contingente dos trabalhadores em todas as formas de ocupação.

Na comparação anual houve aumento no contingente de **Militares ou funcionários públicos estatutários** (11,8%). Não se verificou variação estatisticamente significativa nas demais ocupações.

Os **Empregados com carteira de trabalho assinada no setor privado** representavam 50,5% (1.292 mil) da população ocupada em janeiro; os **Empregados sem carteira** eram 8,6% (221 mil) e 17,1% (437 mil) trabalharam por **Conta própria**.

População Ocupada na Região Metropolitana de Belo Horizonte (%)

Mês de Janeiro	2012	2013	2014
Posição na Ocupação:			
Empregados COM carteira de trabalho assinada no setor privado	49,3	50,8	50,5
Empregados SEM carteira de trabalho assinada no setor privado	9,6	8,8	8,6
Militares ou Funcionários Públicos	8,4	7,6	8,6
Trabalhadores por conta própria	17,0	16,5	17,1
Empregador	4,8	5,6	5,3

FONTE: IBGE, Diretoria de Pesquisas, Coordenação de Trabalho e Rendimento, Pesquisa Mensal de Emprego.

RENDIMENTO

O rendimento médio real da população ocupada na Região Metropolitana de Belo Horizonte, estimado em R\$ 1.934,50 em janeiro de 2014, aumentou 2,5% no mês e 1,6% no ano.

Na comparação mensal registraram aumento nos rendimentos: os **Trabalhadores por conta própria** (4,1%) e os **Militares ou funcionários públicos estatutários** (2,1%). Os **Empregados com carteira no setor privado** apresentaram estabilidade enquanto os **Empregados sem carteira no setor privado** apresentaram queda nos rendimentos médios de 0,4%.

No ano, os **Empregados com carteira no setor privado** tiveram redução nos rendimentos (-1,0%). Os demais tiveram aumento com destaque para os **Trabalhadores por conta própria** (10,6%).

No mês, em relação aos grupamentos de atividade, houve queda nos rendimentos dos trabalhadores na **Construção** (1,9%) e no **Comércio** (0,4%), os demais apresentaram elevação dos rendimentos.

No ano, verificou-se queda nos rendimentos dos trabalhadores na **Indústria** (7,4%), na **Construção** (3,3%) e no **Comércio** (4,1%). Os demais tiveram aumento destacando-se os **Serviços prestados às empresas** com 8,3% (R\$ 2.402,50).

Rendimento médio real habitual dos ocupados
Total das 6 regiões metropolitanas e RM de Belo Horizonte -
Janeiro 2013/2014

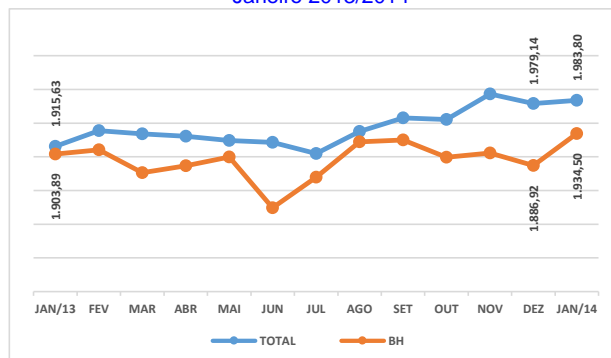

janeiro de 2014

TAXA	Estimativas (%)			Comparação mensal		Comparação anual	
	janeiro de 2013	dezembro de 2013	janeiro de 2014	Var (pp)	Situação	Var (pp)	Situação
ATIVIDADE	59,3	58,3	57,8	-0,5	→	-1,5	↓
DESOCUPAÇÃO	4,2	3,4	3,8	0,4	→	-0,4	→

POPULAÇÃO	% em relação a População em Idade Ativa				Estimativas (mil)			Comparação com dez/13			Comparação com jan/13		
	jan/13	dez/13	jan/14	jan/14	jan/14	Situação	VAR%	Dif (mil)	Situação	VAR%	Dif (mil)	Situação	VAR%
EM IDADE ATIVA	100,0%	100,0%	100,0%	4.602	→	-0,3	-16	↑	0,8	35			
ECONOMICAMENTE ATIVA	59,3%	58,3%	57,8%	2.661	→	-1,2	-32	↓	-1,7	-46			
OCUPADA	56,8%	56,3%	56,6%	2.560	↓	-1,6	-42	→	-1,3	-33			
DESOCUPADA	2,5%	2,0%	2,2%	102	→	9,9	9	→	-11,3	-13			
NÃO ECONOMICAMENTE ATIVA	40,7%	41,7%	42,2%	1.940	→	0,9	17	↑	4,4	82			

POSIÇÃO NA OCUPAÇÃO

TRABALHADOR	% em Relação a População Ocupada				Estimativas (mil)			Comparação com dez/13			Comparação com jan/13		
	jan/13	dez/13	jan/14	jan/14	jan/14	Situação	VAR%	Dif (mil)	Situação	VAR%	Dif (mil)	Situação	VAR%
EMP. COM CARTEIRA SETOR PRIVADO	50,8%	50,7%	50,5%	1.292	→	-2,1	-28	→	-1,9	-25			
EMP. SEM CARTEIRA SETOR PRIVADO	8,8%	9,0%	8,6%	221	→	-5,7	-13	→	-3,4	-8			
MILITAR OU FUNCIONÁRIO PÚBLICO ESTATUTÁRIO	7,6%	8,0%	8,6%	220	→	5,1	11	↑	11,8	23			
CONTA PRÓPRIA	16,5%	16,7%	17,1%	437	→	0,5	2	→	2,3	10			
EMPREGADOR	5,6%	5,4%	5,3%	136	→	-2,5	-3	→	-5,5	-8			

GRUPAMENTOS DE ATIVIDADE

ATIVIDADE	% em relação a População Ocupada				Estimativas (mil)			Comparação com dez/13			Comparação com jan/13		
	jan/13	dez/13	jan/14	jan/14	jan/14	Situação	VAR%	Dif (mil)	Situação	VAR%	Dif (mil)	Situação	VAR%
INDÚSTRIA	17,0%	15,6%	15,7%	401	→	-1,2	-5	↓	-9,3	-41			
CONSTRUÇÃO	9,4%	9,8%	9,7%	248	→	-2,6	-7	→	2,0	5			
COMÉRCIO	18,2%	18,7%	18,4%	470	→	-3,5	-17	→	-0,4	-2			
SERVIÇOS PRESTADOS À EMPRESAS	14,3%	15,1%	15,6%	400	→	2,1	8	↑	8,2	30			
EDUCAÇÃO, SAÚDE, ADM. PÚBLICA	16,7%	17,2%	17,4%	445	→	-0,5	-2	→	3,0	13			
SERVIÇOS DOMÉSTICOS	6,6%	6,1%	6,1%	156	→	-2,5	-4	→	-8,6	-15			
OUTROS SERVIÇOS	17,3%	16,9%	16,6%	425	→	-3,3	-14	→	-5,2	-23			

RENDIMENTO MÉDIO REAL

TRABALHADOR	Estimativas (R\$)			Comparação mensal		Comparação anual	
	janeiro de 2013	dezembro de 2013	janeiro de 2014	Situação	VAR%	Situação	VAR%
TOTAL	1.903,89	1.886,92	1.934,50	↑	2,5	↑	1,6
EMP. COM CARTEIRA SETOR PRIVADO	1.593,77	1.580,98	1.577,70	→	-0,2	↓	-1,0
EMP. SEM CARTEIRA SETOR PRIVADO	1.340,27	1.382,46	1.377,40	↓	-0,4	↑	2,8
MILITAR OU FUNCIONÁRIO PÚBLICO ESTATUTÁRIO	3.415,59	3.614,72	3.691,50	↑	2,1	↑	8,1
CONTA PRÓPRIA	1.673,94	1.778,79	1.851,40	↑	4,1	↑	10,6
NA INDÚSTRIA	2.030,64	1.857,69	1.880,10	↑	1,2	↓	-7,4
NA CONSTRUÇÃO	1.819,71	1.794,01	1.759,70	↓	-1,9	↓	-3,3
NO COMÉRCIO	1.575,08	1.516,19	1.510,70	↓	-0,4	↓	-4,1
NOS SERVIÇOS PRESTADOS À EMPRESAS	2.217,38	2.348,65	2.402,50	↑	2,3	↑	8,3
NA EDUCAÇÃO, SAÚDE, ADM. PÚBLICA	2.726,07	2.713,23	2.817,70	↑	3,9	↑	3,4
NOS SERVIÇOS DOMÉSTICOS	798,52	819,46	842,30	↑	2,8	↑	5,5
EM OUTROS SERVIÇOS	1.564,20	1.542,89	1.601,60	↑	3,8	↑	2,4

Nota: As indicações de variação nas estimativas em relação às comparações as quais foram submetidas, foram feitas com base na metodologia que consiste em calcular intervalos de confiança para a diferença temporal para um determinado conjunto de indicadores provenientes da pesquisa, para cada região metropolitana isoladamente e para o conjunto das seis. Detalhes sobre esta metodologia podem ser verificados no texto: Lila M. F. e Freitas, M. P. S. "Estimação de Intervalos de Confiança para Estimadores de Diferenças Temporais na Pesquisa Mensal de Emprego". Rio de Janeiro: IBGE, Coordenação de Trabalho e Rendimento. Para as estimativas de rendimento foi adotado como parâmetro de alteração da situação 0,4%.

REGIÃO METROPOLITANA DE BELO HORIZONTE

COORDENAÇÃO REGIONAL

Chefe da Unidade Estadual: Maria Antônia Esteves

Coordenador da Pesquisa: Gilbert José de Melo

Coordenador de Informática: Carlos Cardoso Silva

Supervisores:

Ana Lúcia Diniz Cabral
Clara Vielmi Fortes
Edvania Elisa de Moura
Ernesto Fagundes Caillard
Gilson Lisboa de Matos
Marcelo Lima Leite
Nevil Domingues
Ronaldo Contão Brauer
Valéria Maria Pinto

Entrevistadores:

Adriana de Souza Paula
Adriana O. Ribeiro
Alberto José Oliveira Pereira
Alexandre L. Real
Alexandre de Oliveira Torres
Alexson Gomes Viana
Alice T. Silva
Amália Gonçalves de Toledo
Ana Carolina B. Vieira
Ana Carolina M.Santana
Ana Carolina Miranda Nunes
Ana Paula Bragança Rodrigues de Souza
Anna C. A. Duarte
André Luis Carvalho
Aracy de Almeida Drumond
Ataulfo Célio Dias
Camilla Willian Costa
Celso N.Crescêncio
Cindileia Rosa da Silva
Cristiane Paula Camilo Lopes
Daisy Elena Lima Oliveira
Dalila Pereira Rodrigues
Daniel Sampaio Mota
Daniela Pereira Rosa
Daniele Imaculada Pereira de Paula
Daniele Tavares Catarino
Daniella Rodrigues de Souza
David Jackson Evangelista
Divina C. de Souza
Douglas William Araújo da Silva
Elisângela Soares de Paula
Eudiszia Maria Pardino Silva
Eugênio Márcio Gurgel
Fabiana Pereira dos Santos Soares
Fausto Johnny Alves Rocha
Felipe Dias da Silva
Flávia Grazielle Gomes de Oliveira
Gabriela Calinçani Pereira
Geane Carla Gonçalves
Geovani Junio Fidelis da Costa
Guilherme Nunes Marques
Heider Evangelista Faria Santos
Heron Borges Ribeiro
Hudson Luiz Mol Sampaio
Humberto Meireles
Izabela Quaresma Monteiro de Barros Teixeira
Joyce K.A.de Aguiar

Apoio administrativo:

Jordana Sidô Nogueira
Luciana Maria de Oliveira Marques
Polyana Ribeiro da Silva Moraes

Karen F. Figueiredo
Kleber Mendes Prodígios
Laura Santo Cunha
Lazaro Pinheiro Barros
Leandro Rosa da Silva
Leonardo Antônio Leite
Libério Antônio de Magalhães
Lidiomar C. da Silva
Lorena Sofia Marcelino Gonçalves
Lucas F.O. Possas
Ludmilla Grazielle de Magalhães B. Cordeiro
Luiz Carlos de Azeredo
Luziane Pacheco Miranda
Manoel José Colen Guimarães
Marconi Geraldo Braga
Marcondson Francisco de Matos
Maria Elizabeth Abreu de Araújo
Maria J. da Silva Dória
Marilene da Silveira Coelho de Souza
Marília Panisset Brandão Fadel
Mary Carla Leal Taveira
Matheus Oliveira Costa
Natália Cecília do Nascimento
Natasha Borges dos Santos
Nayara Caroline Santos
Neuza Aparecida dos Santos
Núbia Gonçalves Ferreira
Patrícia Lorena dos Santos
Paulo José Ribeiro
Pedro Renato de Souza
Poliana Campos Araújo
Rafael Machado Carlos
Rithiele Barbosa Brito
Roberta M. Soares
Roberta V. Loschiavo
Roberto Bispo Cerqueira
Rodolfo Silvério Vilela
Rodrigo Fernandes de Carvalho
Romana Alves
Romney de Freitas França
Sioné Francisco Rodrigues Junior
Valfrido Soares Filho
Victor S.D. Sieiro
Walisson Gastaldi Menezes