



Instituto Brasileiro de Geografia e Estatística

Pesquisa Mensal de Emprego

PME

Região Metropolitana de Porto Alegre

Janeiro de 2014

Taxa de desocupação (2,8%) se manteve estável no mês.

Em janeiro de 2013, havia 3.522 mil pessoas em idade ativa (PIA) na Região Metropolitana de Porto Alegre, o que representou estabilidade no mês e crescimento de 0,8% no ano. Das 3.522 mil pessoas em idade ativa, 54,9% encontravam-se ocupadas (nível de ocupação), 1,6%, desocupadas e 43,5%, não economicamente ativas.

A população ocupada (PO), de cerca de 1.934 mil pessoas, apresentou estabilidade no mês e no ano.

A população desocupada (PD), com aproximadamente 55 mil pessoas, não variou na comparação mensal mas apresentou queda na comparação anual.

A taxa de desocupação (2,8%) permaneceu estável frente a dezembro de 2013 e apresentou queda em relação à janeiro de 2013.

POPULAÇÃO OCUPADA

População Ocupada na Região Metropolitana de Porto Alegre (%)

Mês de Janeiro	2012	2013	2014
Sexo:			
Masculino	54,4	53,3	53,2
Feminino	45,6	46,7	46,8
Faixa Etária:			
10 a 14 anos	0,3	0,1	0,1
15 a 17 anos	1,9	1,7	1,8
18 a 24 anos	14,8	15,0	13,8
25 a 49 anos	61,0	60,5	60,0
50 anos ou mais	22,1	22,7	24,3
Anos de Estudo:			
Sem instrução e menos de 1 ano	0,7	0,8	0,7
1 a 3 anos	3,4	2,8	2,2
4 a 7 anos	20,2	18,6	17,9
8 a 10 anos	19,9	18,9	18,3
11 anos ou mais	55,7	58,9	60,9
Tamanho do Empreendimento:			
1 a 5 pessoas	30,8	31,2	30,7
6 a 10 pessoas	6,9	7,2	7,2
11 ou mais pessoas	62,3	61,7	62,1
Tempo de Permanência no Trabalho:			
Até 30 dias	2,5	2,7	1,8
De 31 dias a menos de 1 ano	21,3	20,1	18,4
De 1 ano a menos de 2 anos	12,3	12,0	12,5
2 anos ou mais	63,9	65,2	67,3
Horas Habitualmente Trabalhadas por Semana:			
Até 39 horas	16,1	17,6	14,7
40 a 44 horas	59,8	63,0	69,1
45 horas e mais	24,0	19,4	16,1

FONTE: IBGE, Diretoria de Pesquisas, Coordenação de Trabalho e Rendimento, Pesquisa Mensal de Emprego.

TAXA DE DESOCUPAÇÃO

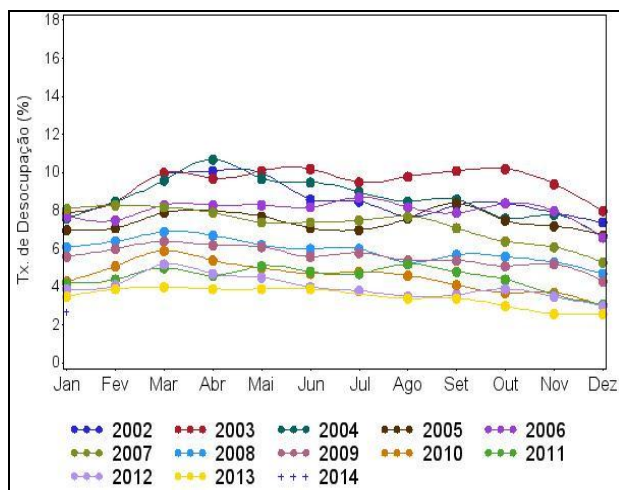

Em doze meses, o rendimento dos Empregados da Construção apresentou aumento de 9,5% na Região Metropolitana de Porto Alegre.

GRUPAMENTOS DE ATIVIDADE

Na comparação mensal, assim como na comparação anual, nenhum grupamento de atividade apresentou variação estatisticamente significativa.

Estavam ocupados na **Indústria**, 21,0% dos trabalhadores da Região Metropolitana de Porto Alegre, o equivalente a 405 mil pessoas. O **Comércio** empregava 19,3% da população ocupada (374 mil) e 17,6% (341 mil) estavam empregados no grupamento de atividades: **Educação, saúde, administração pública**.

População Ocupada na Região Metropolitana de Porto Alegre

Mês de Janeiro	2012	2013	2014
Grupamentos de Atividade:			
Indústria extrativa, de transformação e distribuição de eletricidade, gás e água	21,0	20,8	21,0
Construção	7,6	7,1	7,1
Comércio, reparação de veículos automotores e de objetos pessoais e domésticos e comércio a varejo de combustíveis	19,7	19,0	19,3
Serviços prestados à empresa, aluguéis, atividades imobiliárias e intermediação financeira	13,4	14,7	14,1
Educação, saúde, serviços sociais, administração pública, defesa e seguridade social	15,8	17,1	17,6
Serviços domésticos	5,9	5,0	4,6
Outros serviços (alojamento, transporte, limpeza urbana e serviços pessoais)	16,0	15,7	15,7

FONTE: IBGE, Diretoria de Pesquisas, Coordenação de Trabalho e Rendimento, Pesquisa Mensal de Emprego.

POSIÇÃO NA OCUPAÇÃO

Na comparação mensal, não houve variação estatisticamente significativa em nenhuma categoria.

Na comparação anual apenas os **Empregados sem carteira no setor privado** apresentaram queda de 16,4% na ocupação, os demais mantiveram estabilidade.

Em janeiro de 2014, 52,5% dos trabalhadores na Região Metropolitana de Porto Alegre tinham carteira de trabalho assinada no setor privado, o que correspondia a 1.015 mil empregados. No mesmo período, 8,6% (166 mil) trabalhavam sem carteira assinada no setor privado e 16,3% (315 mil) trabalhavam por conta própria.

População Ocupada na Região Metropolitana de Porto Alegre (%)

Mês de Janeiro	2012	2013	2014
Posição na Ocupação:			
Empregados COM carteira de trabalho assinada no setor privado	50,0	51,0	52,5
Empregados SEM carteira de trabalho assinada no setor privado	10,7	10,3	8,6
Militares ou Funcionários Públicos	7,3	7,7	8,1
Trabalhadores por conta própria	16,6	15,3	16,3
Empregador	5,2	5,5	5,1

FONTE: IBGE, Diretoria de Pesquisas, Coordenação de Trabalho e Rendimento, Pesquisa Mensal de Emprego.

RENDIMENTO

O rendimento médio real da população ocupada na Região Metropolitana de Porto Alegre estimado em R\$ 1.988,90 em janeiro de 2014, registrou aumento de 3,8% na comparação mensal e 7,7% na comparação anual.

No mês, apenas os **Empregados com carteira assinada no setor privado** apresentaram queda de rendimentos (1,3%). Os **Empregados sem carteira no setor privado** apresentaram aumento de 12,7%, os **Militares ou funcionários públicos estatutários** de 7,7% e os **Trabalhadores por conta própria** de 7,2%.

Na comparação com janeiro de 2013, todos os trabalhadores, com exceção dos **Empregados sem carteira do setor privado**, tiveram elevação em seus rendimentos: os **Empregados com carteira de trabalho assinada no setor privado** (6,8%), os **Militares ou funcionários públicos estatutários** (8,0%) e os **Trabalhadores por conta própria** (6,2%). Já os **Empregados sem carteira assinada do setor privado** apresentaram queda dos rendimentos, no ano, de 1,1%.

Nos grupamentos de atividade, a **Indústria** apresentou aumento de rendimento médio de 5,6%, o **Comércio** de 10,2% e a **Educação, Saúde, Adm. Pública** de 6,4%. As quedas ficaram por conta dos setores de **Construção** com 2,0%, **Serviços prestados às empresas** de 1,4%, **Serviços domésticos** com 1,9% e **Outros serviços** com 1,9%.

Na comparação anual, todos os grupamentos de atividades apresentaram elevação no rendimento médio real.

Rendimento médio real habitual dos ocupados
Total das 6 regiões metropolitanas e RM de Porto Alegre Janeiro 2013/2014

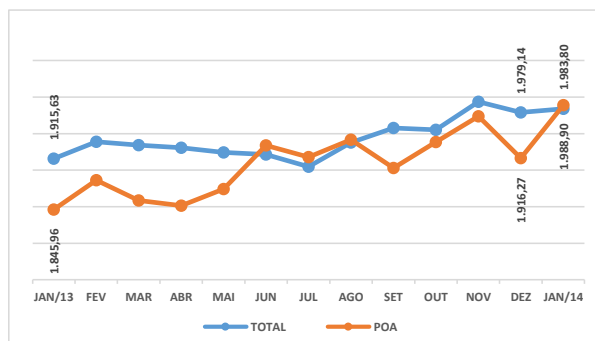

janeiro de 2014

TAXA	Estimativas (%)			Comparação mensal		Comparação anual	
	janeiro de 2013	dezembro de 2013	janeiro de 2014	Var (pp)	Situação	Var (pp)	Situação
ATIVIDADE	57,3	56,2	56,5	0,3	→	-0,8	→
DESOCUPAÇÃO	3,5	2,6	2,8	0,2	→	-0,7	↓

POPULAÇÃO	% em relação a População em Idade Ativa			Estimativas (mil)	Comparação com dez/13			Comparação com jan/13		
	jan/13	dez/13	jan/14		jan/14	Situação	VAR%	Dif (mil)	Situação	VAR%
EM IDADE ATIVA	100,0%	100,0%	100,0%	3.522	→	0,1	4	↑	0,8	27
ECONOMICAMENTE ATIVA	57,3%	56,2%	56,5%	1.989	→	0,7	13	→	-0,7	-15
OCUPADA	55,3%	54,7%	54,9%	1.934	→	0,5	10	→	0,1	1
DESOCUPADA	2,0%	1,5%	1,6%	55	→	7,3	4	↓	-22,6	-16
NÃO ECONOMICAMENTE ATIVA	42,7%	43,8%	43,5%	1.533	→	-0,6	-9	→	2,8	41

POSIÇÃO NA OCUPAÇÃO

TRABALHADOR	% em Relação a População Ocupada			Estimativas (mil)	Comparação com dez/13			Comparação com jan/13		
	jan/13	dez/13	jan/14		jan/14	Situação	VAR%	Dif (mil)	Situação	VAR%
EMP. COM CARTEIRA SETOR PRIVADO	51,0%	52,0%	52,5%	1.015	→	1,5	15	→	3,1	30
EMP. SEM CARTEIRA SETOR PRIVADO	10,3%	8,7%	8,6%	166	→	-1,2	-2	↓	-16,4	-32
MILITAR OU FUNCIONÁRIO PÚBLICO ESTATUTÁRIO	7,7%	7,6%	8,1%	157	→	6,5	10	→	5,4	8
CONTA PRÓPRIA	15,3%	16,8%	16,3%	315	→	-2,6	-8	→	6,5	19
EMPREGADOR	5,5%	5,1%	5,1%	98	→	-0,4	0	→	-7,6	-8

GRUPAMENTOS DE ATIVIDADE

ATIVIDADE	% em relação a População Ocupada			Estimativas (mil)	Comparação com dez/13			Comparação com jan/13		
	jan/13	dez/13	jan/14		jan/14	Situação	VAR%	Dif (mil)	Situação	VAR%
INDÚSTRIA	20,8%	20,7%	21,0%	405	→	1,6	6	→	0,7	3
CONSTRUÇÃO	7,1%	7,4%	7,1%	138	→	-3,2	-5	→	0,4	1
COMÉRCIO	19,0%	18,8%	19,3%	374	→	3,4	12	→	1,8	6
SERVIÇOS PRESTADOS À EMPRESAS	14,7%	14,7%	14,1%	273	→	-3,7	-10	→	-4,1	-12
EDUCAÇÃO, SAÚDE, ADM. PÚBLICA	17,1%	17,4%	17,6%	341	→	2,0	7	→	3,3	11
SERVIÇOS DOMÉSTICOS	5,0%	4,5%	4,6%	89	→	3,1	3	→	-7,2	-7
OUTROS SERVIÇOS	15,7%	15,9%	15,7%	304	→	-0,6	-2	→	0,0	0

RENDIMENTO MÉDIO REAL

TRABALHADOR	Estimativas (R\$)			Comparação mensal		Comparação anual	
	janeiro de 2013	dezembro de 2013	janeiro de 2014	Situação	VAR%	Situação	VAR%
TOTAL	1.845,96	1.916,27	1.988,90	↑	3,8	↑	7,7
EMP. COM CARTEIRA SETOR PRIVADO	1.547,01	1.673,42	1.652,20	↓	-1,3	↑	6,8
EMP. SEM CARTEIRA SETOR PRIVADO	1.287,85	1.130,70	1.274,00	↑	12,7	↓	-1,1
MILITAR OU FUNCIONÁRIO PÚBLICO ESTATUTÁRIO	3.567,24	3.574,81	3.851,80	↑	7,7	↑	8,0
CONTA PRÓPRIA	1.811,74	1.795,70	1.924,90	↑	7,2	↑	6,2
NA INDÚSTRIA	1.655,68	1.705,60	1.801,70	↑	5,6	↑	8,8
NA CONSTRUÇÃO	1.582,49	1.767,64	1.732,30	↓	-2,0	↑	9,5
NO COMÉRCIO	1.603,76	1.506,59	1.660,20	↑	10,2	↑	3,5
NOS SERVIÇOS PRESTADOS À EMPRESAS	2.240,85	2.395,74	2.362,40	↓	-1,4	↑	5,4
NA EDUCAÇÃO, SAÚDE, ADM. PÚBLICA	2.679,43	2.743,48	2.919,90	↑	6,4	↑	9,0
NOS SERVIÇOS DOMÉSTICOS	819,57	882,01	865,30	↓	-1,9	↑	5,6
EM OUTROS SERVIÇOS	1.557,54	1.693,53	1.662,00	↓	-1,9	↑	6,7

Nota: As indicações de variação nas estimativas em relação às comparações as quais foram submetidas, foram feitas com base na metodologia que consiste em calcular intervalos de confiança para a diferença temporal para um determinado conjunto de indicadores provenientes da pesquisa, para cada região metropolitana isoladamente e para o conjunto das seis. Detalhes sobre esta metodologia podem ser verificados no texto: Lila M. F. e Freitas, M. P. S. "Estimação de Intervalos de Confiança para Estimadores de Diferenças Temporais na Pesquisa Mensal de Emprego". Rio de Janeiro: IBGE, Coordenação de Trabalho e Rendimento. Para as estimativas de rendimento foi adotado como parâmetro de alteração da situação 0,4%.

Rio de Janeiro, 20 de fevereiro de 2014.

REGIÃO METROPOLITANA DE PORTO ALEGRE

COORDENAÇÃO REGIONAL

Chefe da Unidade Estadual: José Renato Braga de Almeida

Coordenador da Pesquisa: Marco Aurélio Marques

Coordenador de Informática: Otávio José Dedavid Filho

Supervisores:

Dilce Ronsoni

Dorival Teixeira Filho

James César Prufer

José Roberto dos Santos Paladini

Josué Krug

Leonardo Teodoro Moreira Falcão

Luiz Iran Espíndola

Maria Conceição da Silva Castilhos

Renato Felbermayer de Freitas

Vitor Alan de Freitas Rocha

Entrevistadores:

André Roberto Presa

Andréia Pena de Oliveira

Arlindo Miguel Hengdes

Armando Aulus Garcia Montano Neto

Atanair Oliveira

Bernardo L. Marconato

Camille Oliveira Smoco

Carlos Augusto Oliveira de Souza

Carolina Soares da Silveira

Cristiano Jobim Cardoso

Daniel Altenhofer Linck

Delso Ericksson

Elenice Araújo França

Emerson dos Santos Martins

Ewerton Carvalho Pereira

Fabio Luiz Távora Carvalho

Felipe Daniel Dal Piva

Fernanda Silva de Abreu

Flávia Maria Petri Dias

Flávio Luiz Walker da Silva

Gabriela Rodrigues dos Santos

Gilberto Antonio Moreira Bernardino

Giovani Guazelli

Guilherme Borges Vilar

Guilherme dos Santos Martins

Guilherme da Silveira Capriolli

Gustavo Pires Cabral

Iara Valéria de Mello Azedias Nogueira

Idalino Aldemir Zamboni

Jackson Behenck Valadão

Jaime Dornelles Prestes Júnior

Jairo José Rodrigues dos Santos

Jane Maria Machado da Silveira

Jéssica Corrêa Machado

Jéssica Ribeiro Dias

Juliano Gueths

Leonardo Dias Ceresa

Leonardo Garcia Carneiro

Liege Tirzah de Oliveira

Liziane Lourdes Coimbra da Costa

Lúcia Raquel Dias de Souza

Lúri Angélica Yoshida

Marcelo Silva Vasconcelos

Márcio Silva Vasconcelos

Marco Aurélio Bernardes

Maria Eliana Figueiredo Rosa

Maria Goreti de Farias

Marilésia Cardoso de Aguiar

Mayési Carvalho Ribeiro

Mário César Zettermann Berlese Filho

Marta Heller Northfleet

Matheus Moure Biagin

Nairo Francisco Pôssas dos Santos

Natália Vaz da Rosa

Nelson Thomé Filho

Nilza Cristina Mantelli

Rafael Figueiró dos Santos

Raul Gonçalves da Cunha

Ricardo de Moura Barbagli

Rita de Cássia da Rosa Aguirre

Roberta Castello Costa

Roberto Luiz Koetz

Rosalino Roosevelt da Silva

Rosane Margarete Bohrer

Rubens Gomes de Assumpção

Saionara Cristina de Oliveira Nene

Sandramara Daruch de Freitas

Samuel V. Basso Cibils

Sérgio Antônio Vieira

Sergio Pedrini

Sidiane Braghini

Sidnei Belmur Schneider

Vandério Amaral

Viviane Gemerasca de Oliveira