

### Taxa de desocupação (3,3%) se manteve estável no mês e no ano

Em fevereiro de 2014, havia 3.527 mil pessoas em idade ativa (PIA) na Região Metropolitana de Porto Alegre, o que representou estabilidade no mês e crescimento de 0,9% no ano. Das 3.527 mil pessoas em idade ativa, 54,3% encontravam-se ocupadas (nível de ocupação), 1,8%, desocupadas e 43,8%, não economicamente ativas.

A população ocupada (PO), de cerca de 1.916 mil pessoas, apresentou estabilidade no mês e no ano.

A população desocupada (PD), com aproximadamente 65 mil pessoas, não variou na comparação mensal e nem na anual.

A população não economicamente ativa (PNEA), com cerca de 1.546 mil pessoas, não apresentou variação estatisticamente significativa no mês e aumentou 3,6% no ano.

A taxa de desocupação (3,3%) permaneceu estável frente a janeiro de 2014 e a fevereiro de 2013.

### POPULAÇÃO OCUPADA

População Ocupada na Região Metropolitana de Porto Alegre (%)

Mês de Fevereiro	2012	2013	2014
<b>Sexo:</b>			
Masculino	54,0	53,4	54,2
Feminino	46,0	46,6	45,8
<b>Faixa Etária:</b>			
10 a 14 anos	0,3	0,1	0,1
15 a 17 anos	1,9	1,9	1,8
18 a 24 anos	14,4	15,1	13,8
25 a 49 anos	61,5	60,5	59,4
50 anos ou mais	22,0	22,4	24,9
<b>Anos de Estudo:</b>			
Sem instrução e menos de 1 ano	1,0	0,7	1,1
1 a 3 anos	3,4	2,9	2,5
4 a 7 anos	20,2	18,6	17,4
8 a 10 anos	19,4	19,6	18,6
11 anos ou mais	55,9	58,1	60,3
<b>Tamanho do Empreendimento:</b>			
1 a 5 pessoas	31,5	31,0	31,1
6 a 10 pessoas	7,2	7,2	7,6
11 ou mais pessoas	61,3	61,8	61,3
<b>Tempo de Permanência no Trabalho:</b>			
Até 30 dias	2,5	2,6	2,2
De 31 dias a menos de 1 ano	20,6	20,0	18,5
De 1 ano a menos de 2 anos	12,7	12,6	11,9
2 anos ou mais	64,2	64,8	67,3
<b>Horas Habitualmente Trabalhadas por Semana:</b>			
Até 39 horas	15,5	16,0	16,1
40 a 44 horas	58,7	64,3	66,5
45 horas e mais	25,8	19,7	17,4

### TAXA DE DESOCUPAÇÃO

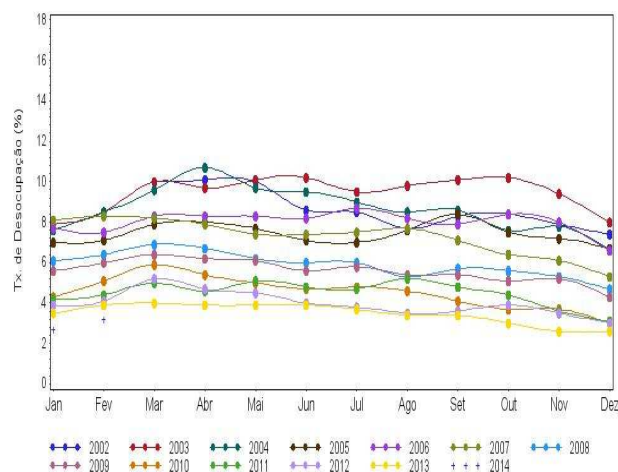

FONTE: IBGE, Diretoria de Pesquisas, Coordenação de Trabalho e Rendimento, Pesquisa Mensal de Emprego.

**Em doze meses, o rendimento dos trabalhadores em Outros Serviços (alojamento, transporte, limpeza urbana e serviços pessoais) registrou crescimento de 17,0%.**

## GRUPAMENTOS DE ATIVIDADE

Na comparação mensal, assim como na comparação anual, nenhum grupamento de atividade apresentou variação estatisticamente significativa.

Estavam ocupados na **Indústria**, 21,2% dos trabalhadores da Região Metropolitana de Porto Alegre, o equivalente a 407 mil pessoas. O **Comércio** empregava 18,7% da população ocupada (359 mil) e 18,3% (351 mil) estavam empregados no grupamento de atividades: **Educação, saúde, administração pública**.

## População Ocupada na Região Metropolitana de Porto Alegre

Mês de Fevereiro	2012	2013	2014
<b>Grupamentos de Atividade:</b>			
Indústria extrativa, de transformação e distribuição de eletricidade, gás e água	21,0	21,1	21,2
Construção	8,1	7,1	7,5
Comércio, reparação de veículos automotores e de objetos pessoais e domésticos e comércio a varejo de combustíveis	19,7	19,1	18,7
Serviços prestados à empresa, aluguéis, atividades imobiliárias e intermediação financeira	13,7	14,3	13,9
Educação, saúde, serviços sociais, administração pública, defesa e seguridade social	15,7	17,8	18,3
Serviços domésticos	5,8	4,9	4,5
Outros serviços (alojamento, transporte, limpeza urbana e serviços pessoais)	15,3	14,9	15,0

FONTE: IBGE, Diretoria de Pesquisas, Coordenação de Trabalho e Rendimento, Pesquisa Mensal de Emprego.

## POSIÇÃO NA OCUPAÇÃO

Na comparação mensal, nenhuma categoria apresentou alteração estatisticamente significativa.

Na comparação anual os **Empregados sem carteira no setor privado** apresentaram queda de 15,8% no seu contingente. As demais categorias não apresentaram alteração significativa.

Em fevereiro de 2014, 52,3% dos trabalhadores na Região Metropolitana de Porto Alegre **tinham carteira de trabalho assinada no setor privado**, o que correspondia a 1.001 mil empregados. No mesmo período, 8,6% (164 mil) **trabalhavam sem carteira assinada no setor privado** e 16,2% (310 mil) **trabalhavam por conta própria**.

## População Ocupada na Região Metropolitana de Porto Alegre (%)

Mês de Fevereiro	2012	2013	2014
<b>Posição na Ocupação:</b>			
Empregados COM carteira de trabalho assinada no setor privado	50,7	50,9	52,3
Empregados SEM carteira de trabalho assinada no setor privado	10,3	10,1	8,6
Militares ou Funcionários Públicos	7,5	8,4	7,9
Trabalhadores por conta própria	16,7	15,3	16,2
Empregador	5,1	5,3	5,2

FONTE: IBGE, Diretoria de Pesquisas, Coordenação de Trabalho e Rendimento, Pesquisa Mensal de Emprego.

## RENDIMENTO

O rendimento médio real da população ocupada na Região Metropolitana de Porto Alegre estimado em R\$ 1.969,40 em fevereiro de 2014, registrou queda de 1,3% na comparação mensal e aumento de 4,1% no ano.

No mês, os **Empregados sem carteira no setor privado** registraram aumento de 8,0% nos rendimentos. Já os **Trabalhadores por conta própria** e os **Militares ou funcionários públicos estatutários** apresentaram queda do rendimento de 3,6% e 5,4% respectivamente. Os **Empregados com carteira assinada no setor privado** mantiveram estabilidade nos rendimentos.

Na comparação com fevereiro de 2013, todos os trabalhadores, tiveram elevação em seus rendimentos: os **Empregados com carteira de trabalho assinada no setor privado** (6,0%), os **Empregados sem carteira assinada do setor privado** (6,0%), os **Militares ou funcionários públicos estatutários** (2,0%) e os **Trabalhadores por conta própria** (3,7%).

Nos grupamentos de atividade, a **Construção** (3,8%), os **Serviços domésticos** (6,6%) e os **Outros Serviços** (11,9%) registraram aumento no rendimento no mês, enquanto a **Indústria** (-5,8%), o **Comércio** (-1,6%), os **Serviços Prestados a Empresas** (-1,5%) e a **Educação, Saúde, Administração Pública** (-5,4%) registraram queda do rendimento com relação ao mês anterior.

Nos últimos doze meses, apenas os trabalhadores do **Comércio** e da **Educação, Saúde, Administração Pública** apresentaram queda nos rendimentos médios reais. Os demais trabalhadores registraram aumento: **Indústria** (1,2%), **Construção** (14,3%), **Serviços Prestados às Empresas** (6,6%), **Serviços Domésticos** (11,3%) e **Outros Serviços** (17,0%).

Rendimento médio real habitual dos ocupados  
Total das 6 Regiões Metropolitanas e RM de Porto Alegre - Fevereiro 2013/2014

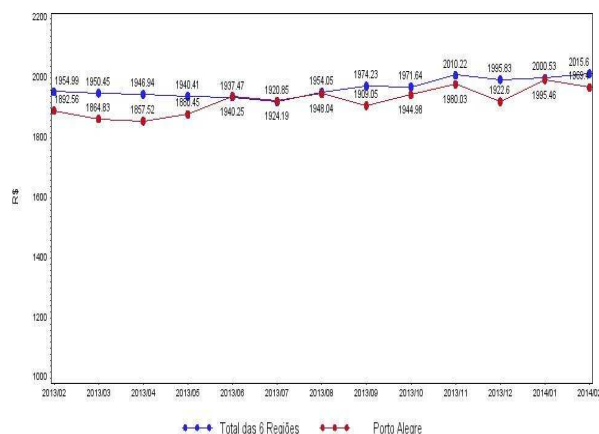

fevereiro de 2014

TAXA	Estimativas (%)			Comparação mensal		Comparação anual	
	fevereiro de 2013	janeiro de 2014	fevereiro de 2014	Var (pp)	Situação	Var (pp)	Situação
ATIVIDADE	57,3	56,5	56,2	-0,3	→	-1,1	↓
DESOCUPAÇÃO	3,9	2,8	3,3	0,5	→	-0,6	→

POPULAÇÃO	% em relação a População em Idade Ativa			Estimativas (mil)	Comparação com jan/14			Comparação com fev/13		
	fev/13	jan/14	fev/14		fev/14	Situação	VAR%	Dif (mil)	Situação	VAR%
EM IDADE ATIVA	100,0%	100,0%	100,0%	3.527	→	0,1	5	↑	0,9	30
ECONOMICAMENTE ATIVA	57,3%	56,5%	56,2%	1.981	→	-0,4	-8	→	-1,2	-24
OCUPADA	55,1%	54,9%	54,3%	1.916	→	-0,9	-18	→	-0,5	-11
DESOCUPADA	2,2%	1,6%	1,8%	65	→	17,9	10	→	-17,5	-14
NÃO ECONOMICAMENTE ATIVA	42,7%	43,5%	43,8%	1.546	→	0,8	13	↑	3,6	54

### POSIÇÃO NA OCUPAÇÃO

TRABALHADOR	% em relação a População Ocupada			Estimativas (mil)	Comparação com jan/14			Comparação com fev/13		
	fev/13	jan/14	fev/14		fev/14	Situação	VAR%	Dif (mil)	Situação	VAR%
EMP. COM CARTEIRA SETOR PRIVADO	50,9%	52,5%	52,3%	1.001	→	-1,3	-14	→	2,1	21
EMP. SEM CARTEIRA SETOR PRIVADO	10,1%	8,6%	8,6%	164	→	-0,9	-2	↓	-15,8	-31
MILITAR OU FUNCIONÁRIO PÚBLICO ESTATUTÁRIO	8,4%	8,1%	7,9%	152	→	-3,0	-5	→	-6,0	-10
CONTA PRÓPRIA	15,3%	16,3%	16,2%	310	→	-1,7	-5	→	4,9	14
EMPREGADOR	5,3%	5,1%	5,2%	99	→	1,3	1	→	-2,8	-3

### GRUPAMENTOS DE ATIVIDADE

ATIVIDADE	% em relação a População Ocupada			Estimativas (mil)	Comparação com jan/14			Comparação com fev/13		
	fev/13	jan/14	fev/14		fev/14	Situação	VAR%	Dif (mil)	Situação	VAR%
INDÚSTRIA	21,1%	21,0%	21,2%	407	→	0,4	2	→	0,3	1
CONSTRUÇÃO	7,1%	7,1%	7,5%	143	→	3,9	5	→	3,9	5
COMÉRCIO	19,1%	19,3%	18,7%	359	→	-3,9	-14	→	-2,4	-9
SERVIÇOS PRESTADOS À EMPRESAS	14,3%	14,1%	13,9%	267	→	-2,0	-5	→	-3,0	-8
EDUCAÇÃO, SAÚDE, ADM. PÚBLICA	17,8%	17,6%	18,3%	351	→	2,9	10	→	2,1	7
SERVIÇOS DOMÉSTICOS	4,9%	4,6%	4,5%	87	→	-2,0	-2	→	-7,5	-7
OUTROS SERVIÇOS	14,9%	15,7%	15,0%	288	→	-5,2	-16	→	0,2	1

### RENDIMENTO MÉDIO REAL

TRABALHADOR	Estimativas (R\$)			Comparação mensal		Comparação anual	
	fevereiro de 2013	janeiro de 2014	fevereiro de 2014	Situação	VAR%	Situação	VAR%
TOTAL	1.892,56	1.995,46	1.969,40	↓	-1,3	↑	4,1
EMP. COM CARTEIRA SETOR PRIVADO	1.564,95	1.657,65	1.659,30	→	0,1	↑	6,0
EMP. SEM CARTEIRA SETOR PRIVADO	1.301,93	1.278,20	1.379,90	↑	8,0	↑	6,0
MILITAR OU FUNCIONÁRIO PÚBLICO ESTATUTÁRIO	3.583,96	3.864,51	3.655,60	↓	-5,4	↑	2,0
CONTA PRÓPRIA	1.796,46	1.931,25	1.862,50	↓	-3,6	↑	3,7
NA INDÚSTRIA	1.682,02	1.807,65	1.702,40	↓	-5,8	↑	1,2
NA CONSTRUÇÃO	1.578,86	1.738,02	1.804,00	↑	3,8	↑	14,3
NO COMÉRCIO	1.651,88	1.665,68	1.639,60	↓	-1,6	↓	-0,7
NOS SERVIÇOS PRESTADOS À EMPRESAS	2.190,14	2.370,20	2.335,50	↓	-1,5	↑	6,6
NA EDUCAÇÃO, SAÚDE, ADM. PÚBLICA	2.822,51	2.929,54	2.771,80	↓	-5,4	↓	-1,8
NOS SERVIÇOS DOMÉSTICOS	831,53	868,16	925,30	↑	6,6	↑	11,3
EM OUTROS SERVIÇOS	1.595,29	1.667,48	1.866,00	↑	11,9	↑	17,0

Nota: As indicações de variação nas estimativas em relação às comparações as quais foram submetidas, foram feitas com base na metodologia que consiste em calcular intervalos de confiança para a diferença temporal para um determinado conjunto de indicadores provenientes da pesquisa, para cada região metropolitana isoladamente e para o conjunto das seis. Detalhes sobre esta metodologia podem ser verificados no texto: Lila M. F. e Freitas, M. P. S. "Estimação de Intervalos de Confiança para Estimadores de Diferenças Temporais na Pesquisa Mensal de Emprego". Rio de Janeiro: IBGE, Coordenação de Trabalho e Rendimento. Para as estimativas de rendimento foi adotado como parâmetro de alteração da situação 0,4%.

Rio de Janeiro, 27 de março de 2014.

**REGIÃO METROPOLITANA DE PORTO ALEGRE**

**COORDENAÇÃO REGIONAL**

**Chefe da Unidade Estadual:** José Renato Braga de Almeida

**Coordenador da Pesquisa:** Marco Aurélio Marques

**Coordenador de Informática:** Otávio José Dedavid Filho

**Supervisores:**

Dilce Ronsoni

Dorival Teixeira Filho

James César Prufer

José Roberto dos Santos Paladini

Josué Krug

Leonardo Teodoro Moreira Falcão

Luiz Iran Espíndola

Maria Conceição da Silva Castilhos

Renato Felbermayer de Freitas

Vitor Alan de Freitas Rocha

**Entrevistadores:**

Adriana Hoff Rodrigues

Andiara Schmidt Coelho

André Roberto Presa

Andréia Pena de Oliveira

Angela Maria Franco de Almeida

Arlindo Miguel Hedges

Atanair Oliveira

Bernardo L. Marconato

Camila Rodrigues Porchetto

Camille Oliveira Smoco

Carlos Augusto Oliveira de Souza

Carolina Soares da Silveira

Cleonice Santos de Mattos

Cléria Adriani Bach

Cristiano Jobim Cardoso

Daniel Altenhofer Linck

Débora Severo da Silva de Lima

Deise Tatiane dos Santos

Delso Ericksson

Elenice Araújo França

Emerson dos Santos Martins

Éverton Falcão de Souza

Ewerton Carvalho Pereira

Fabio Luiz Távora Carvalho

Felipe Daniel Dal Piva

Fernanda Manoela Becker de Castilhos

Fernanda Silva de Abreu

Flávia Maria Petri Dias

Flávio Luiz Walker da Silva

Gabriela Rodrigues dos Santos

Giovani Guazelli

Guilherme Borges Vilar

Guilherme dos Santos Martins

Guilherme da Silveira Caprioli

Gustavo Pires Cabral

Iara Valéria de Mello Azedias Nogueira

Idalino Aldemir Zamboni

Jackson Behenck Valadão

Jaime Dornelles Prestes Júnior

Jairo José Rodrigues dos Santos

Jane Maria Machado da Silveira

Jéssica Corrêa Machado

José Roberto Kovalski Kulmann

Juliano Gueths

Jussara Lúcia da Silveira

Leonardo Dias Ceresá

Leonardo Garcia Carneiro

Liege Tirzah de Oliveira

Liziane Lourdes Coimbra da Costa

Lúcia Raquel Dias de Souza

Maiara Saugo

Marcelo Silva Vasconcelos

Márcio Silva Vasconcelos

Maria Eliana Figueiredo Rosa

Maria Goreti de Farias

Mariléssia Cardoso de Aguiar

Mayési Carvalho Ribeiro

Mário César Zettermann Berlese Filho

Marta Heller Northfleet

Matheus Moure Biagin

Meriluci da Silva

Nairo Francisco Pôssas dos Santos

Natália Vaz da Rosa

Nelson Thomé Filho

Nilza Cristina Mantelli

Rafael Biazus

Rafael Figueiró dos Santos

Raul Gonçalves da Cunha

Ricardo de Moura Barbagli

Roberta Castello Costa

Roberto Luiz Koetz

Rosalino Roosevelt da Silva

Rosane Margarete Bohrer

Rubens Gomes de Assumpção

Sabrina Dias dos Santos

Saionara Cristina de Oliveira Nene

Samuel Vicente Basso Cibils

Sandramara Daruch de Freitas

Sérgio Antônio Vieira

Sergio Pedrini

Sidiane Braghini

Sidnei Belmur Schneider

Teresinha Odete Brito Davila

Vandério Amaral

Viviane Gemerasca de Oliveira