



Instituto Brasileiro de Geografia e Estatística

Pesquisa Mensal de Emprego

PME

Região Metropolitana de São Paulo

Fevereiro de 2014

Taxa de desocupação (5,5%) fica estável em fevereiro de 2014

Em fevereiro de 2014 havia 17.423 mil pessoas em idade ativa (PIA) na Região Metropolitana de São Paulo, o que indicou estabilidade na comparação com janeiro de 2014 e crescimento de 1,3% em relação a fevereiro de 2013. Das 17.423 mil pessoas em idade ativa, 55,5% encontravam-se ocupadas (nível de ocupação), 3,2% desocupadas e 41,3% não economicamente ativas.

A população ocupada (PO), de aproximadamente 9.668 mil pessoas, permaneceu estável no mês e no ano.

A população desocupada (PD), com aproximadamente 566 mil pessoas, ficou estável em relação ao mês anterior e apresentou redução de 16,1% frente a fevereiro de 2013.

A população não economicamente ativa (PNEA), que totalizou 7.189 mil pessoas em fevereiro de 2014, ficou estável no mês e expandiu 4,7% no ano.

A taxa de desocupação (5,5%) ficou estável em relação a janeiro de 2014 (5,0%) e teve redução (1,0 ponto percentual) na comparação anual.

POPULAÇÃO OCUPADA

População Ocupada na Região Metropolitana de São Paulo (%)

Mês de Fevereiro	2012	2013	2014
------------------	------	------	------

Sexo:

Masculino	54,6	53,6	54,3
Feminino	45,4	46,4	45,7

Faixa Etária:

10 a 14 anos	0,2	0,1	0,1
15 a 17 anos	1,5	1,8	1,3
18 a 24 anos	14,1	13,5	13,2
25 a 49 anos	63,3	62,4	61,9
50 anos ou mais	20,9	22,2	23,6

Anos de Estudo:

Sem instrução e menos de 1 ano	1,3	1,4	1,3
1 a 3 anos	3,1	2,8	2,6
4 a 7 anos	15,3	14,3	14,5
8 a 10 anos	14,9	16,7	15,8
11 anos ou mais	65,3	64,8	65,7

Tamanho do Empreendimento:

1 a 5 pessoas	26,5	28,3	28,4
6 a 10 pessoas	5,8	5,1	5,2
11 ou mais pessoas	67,7	66,7	66,4

Tempo de Permanência no Trabalho:

Até 30 dias	1,4	1,3	0,8
De 31 dias a menos de 1 ano	17,5	16,8	14,3
De 1 ano a menos de 2 anos	13,6	12,9	12,7
2 anos ou mais	67,5	69,0	72,2

Horas Habitualmente Trabalhadas por Semana:

Até 39 horas	15,3	15,6	12,8
40 a 44 horas	54,2	57,0	60,3
45 horas e mais	30,5	27,4	26,9

FONTE: IBGE, Diretoria de Pesquisas, Coordenação de Trabalho e Rendimento, Pesquisa Mensal de Emprego.

TAXA DE DESOCUPAÇÃO

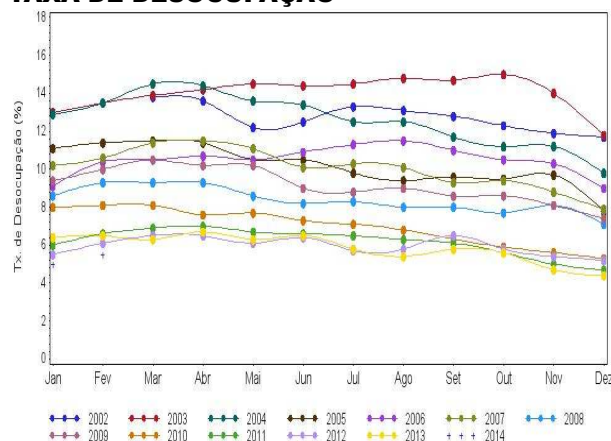

Em doze meses, o emprego sem carteira assinada no setor privado caiu 17,1% na Região Metropolitana de São Paulo.

GRUPAMENTOS DE ATIVIDADE

Na comparação com o mês de janeiro de 2014, o cenário foi de estabilidade em todos os grupamentos de atividade.

Frente a fevereiro de 2013, não houve variações estatisticamente significativas nos diversos grupamentos de atividade.

População Ocupada na Região Metropolitana de São Paulo (%)

Mês de Fevereiro	2012	2013	2014
Grupamentos de Atividade:			
Indústria extrativa, de transformação e distribuição de eletricidade, gás e água	19,7	19,9	19,1
Construção	6,8	6,7	6,9
Comércio, reparação de veículos automotores e de objetos pessoais e domésticos e comércio a varejo de combustíveis	17,7	17,5	17,7
Serviços prestados à empresa, aluguéis, atividades imobiliárias e intermediação financeira	17,1	17,1	17,1
Educação, saúde, serviços sociais, administração pública, defesa e seguridade social	13,7	14,2	14,6
Serviços domésticos	6,6	5,6	5,5
Outros serviços (alojamento, transporte, limpeza urbana e serviços pessoais)	18,1	18,6	18,7

FONTE: IBGE, Diretoria de Pesquisas, Coordenação de Trabalho e Rendimento, Pesquisa Mensal de Emprego.

POSIÇÃO NA OCUPAÇÃO

No confronto com janeiro de 2014 não houve variações estatisticamente significativas dos contingentes de ocupados, segundo a posição na ocupação.

Em 12 meses, o **emprego sem carteira assinada no setor privado** retraiu 17,1%. Houve expansão na ocupação como **militar ou funcionário público estatutário** e como **trabalhador por conta própria**, respectivamente, de 15,9% e 8,6%. Para as demais formas de ocupação, o cenário foi de estabilidade.

População Ocupada na Região Metropolitana de São Paulo (%)

Mês de Fevereiro	2012	2013	2014
Posição na Ocupação:			
Empregados COM carteira de trabalho assinada no setor privado	54,1	54,0	54,9
Empregados SEM carteira de trabalho assinada no setor privado	10,6	10,9	9,0
Militares ou Funcionários Públicos	6,0	5,6	6,4
Trabalhadores por conta própria	15,7	15,8	17,2
Empregador	4,3	4,9	4,5

FONTE: IBGE, Diretoria de Pesquisas, Coordenação de Trabalho e Rendimento, Pesquisa Mensal de Emprego.

RENDIMENTO

O rendimento médio real da população ocupada na Região Metropolitana de São Paulo, estimado em R\$ 2.115,90 em fevereiro de 2014, cresceu 0,4% em relação a janeiro de 2014 e 2,0% frente fevereiro de 2013.

No mês, houve expansão do rendimento dos **empregados com e sem carteira assinada no setor privado**, respectivamente, de 0,8% e 1,2%. Os **militares ou funcionários públicos estatutários** e os **trabalhadores por conta própria** registraram perda de 4,1% e 0,6%, nessa ordem. No ano, apenas os **militares ou funcionários públicos estatutários** tiveram redução no rendimento (-8,9%). Os demais ocupados tiveram expansão real.

Nos grupamentos de atividade, em relação a janeiro de 2014, tiveram aumento real de rendimento os trabalhadores da **construção** (5,2%) do **comércio** (0,8%) e dos **serviços prestados às empresas** (1,3%). Houve retração na **educação, saúde, administração pública** (2,2%), nos **outros serviços** (0,9%) e nos **serviços domésticos** (0,4%).

Em 12 meses, houve redução somente no rendimento médio dos trabalhadores dos **serviços prestados às empresas** (-1,2%). Nos demais grupamentos houve expansão: **indústria** (3,3%), **construção** (7,0%), **comércio** (2,8%), **educação, saúde, administração pública** (2,6%), **serviços domésticos** (4,0%) e **outros serviços** (0,8%).

Rendimento médio real habitual dos ocupados
Total das 6 Regiões Metropolitanas e RM de São Paulo
Fevereiro 2013/2014

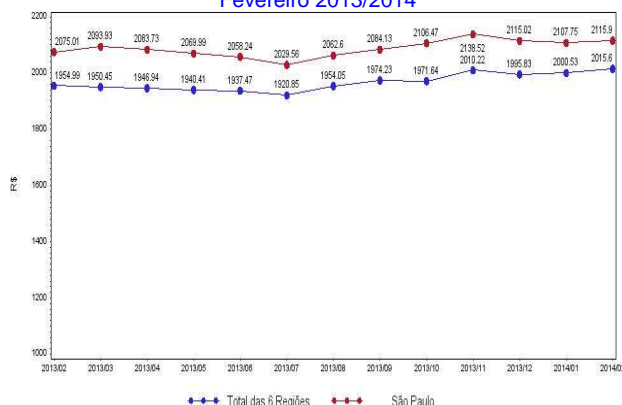

fevereiro de 2014

TAXA	Estimativas (%)			Comparação mensal		Comparação anual	
	fevereiro de 2013	janeiro de 2014	fevereiro de 2014	Var (pp)	Situação	Var (pp)	Situação
ATIVIDADE	60,1	58,6	58,7	0,1	→	-1,4	↓
DESOCUPAÇÃO	6,5	5,0	5,5	0,5	→	-1,0	↓

POPULAÇÃO	% em relação a População em Idade Ativa			Estimativas (mil)	Comparação com jan/14			Comparação com fev/13		
	fev/13	jan/14	fev/14		fev/14	Situação	VAR%	Dif (mil)	Situação	VAR%
EM IDADE ATIVA	100,0%	100,0%	100,0%	17.423	→	0,0	5	↑	1,3	220
ECONOMICAMENTE ATIVA	60,1%	58,6%	58,7%	10.234	→	0,3	30	→	-1,0	-100
OCUPADA	56,2%	55,6%	55,5%	9.668	→	-0,2	-23	→	0,1	8
DESOCUPADA	3,9%	2,9%	3,2%	566	→	10,4	53	↓	-16,1	-108
NÃO ECONOMICAMENTE ATIVA	39,9%	41,4%	41,3%	7.189	→	-0,4	-26	↑	4,7	320

POSIÇÃO NA OCUPAÇÃO

TRABALHADOR	% em Relação a População Ocupada			Estimativas (mil)	Comparação com jan/14			Comparação com fev/13		
	fev/13	jan/14	fev/14		fev/14	Situação	VAR%	Dif (mil)	Situação	VAR%
EMP. COM CARTEIRA SETOR PRIVADO	54,0%	55,5%	54,9%	5.311	→	-1,2	-63	→	1,8	95
EMP. SEM CARTEIRA SETOR PRIVADO	10,9%	8,8%	9,0%	873	→	2,0	17	↓	-17,1	-181
MILITAR OU FUNCIONÁRIO PÚBLICO ESTATUTÁRIO	5,6%	6,4%	6,4%	623	→	1,1	7	↑	15,9	85
CONTA PRÓPRIA	15,8%	16,6%	17,2%	1.660	→	3,0	48	↑	8,6	132
EMPREGADOR	4,9%	4,5%	4,5%	436	→	0,2	1	→	-8,6	-41

GRUPAMENTOS DE ATIVIDADE

ATIVIDADE	% em relação a População Ocupada			Estimativas (mil)	Comparação com jan/14			Comparação com fev/13		
	fev/13	jan/14	fev/14		fev/14	Situação	VAR%	Dif (mil)	Situação	VAR%
INDÚSTRIA	19,9%	18,6%	19,1%	1.850	→	2,7	49	→	-3,9	-75
CONSTRUÇÃO	6,7%	6,8%	6,9%	669	→	1,5	10	→	3,1	20
COMÉRCIO	17,5%	18,2%	17,7%	1.707	→	-3,4	-60	→	0,9	16
SERVIÇOS PRESTADOS À EMPRESAS	17,1%	16,9%	17,1%	1.658	→	1,2	19	→	0,7	11
EDUCAÇÃO, SAÚDE, ADM. PÚBLICA	14,2%	14,6%	14,6%	1.407	→	-0,7	-10	→	2,4	32
SERVIÇOS DOMÉSTICOS	5,6%	5,8%	5,5%	534	→	-4,5	-25	→	-0,5	-3
OUTROS SERVIÇOS	18,6%	18,7%	18,7%	1.807	→	-0,2	-4	→	0,7	13

RENDIMENTO MÉDIO REAL

TRABALHADOR	Estimativas (R\$)			Comparação mensal		Comparação anual	
	fevereiro de 2013	janeiro de 2014	fevereiro de 2014	Situação	VAR%	Situação	VAR%
TOTAL	2.075,01	2.107,75	2.115,90	↑	0,4	↑	2,0
EMP. COM CARTEIRA SETOR PRIVADO	1.953,40	1.969,11	1.985,50	↑	0,8	↑	1,6
EMP. SEM CARTEIRA SETOR PRIVADO	1.597,30	1.711,29	1.732,20	↑	1,2	↑	8,4
MILITAR OU FUNCIONÁRIO PÚBLICO ESTATUTÁRIO	3.237,08	3.073,90	2.947,50	↓	-4,1	↓	-8,9
CONTA PRÓPRIA	1.970,26	2.020,94	2.009,80	↓	-0,6	↑	2,0
NA INDÚSTRIA	2.135,29	2.205,05	2.205,90	→	0,0	↑	3,3
NA CONSTRUÇÃO	1.798,27	1.827,75	1.923,70	↑	5,2	↑	7,0
NO COMÉRCIO	1.759,81	1.793,56	1.808,80	↑	0,8	↑	2,8
NOS SERVIÇOS PRESTADOS À EMPRESAS	2.694,35	2.628,74	2.662,90	↑	1,3	↓	-1,2
NA EDUCAÇÃO, SAÚDE, ADM. PÚBLICA	2.616,05	2.743,08	2.684,10	↓	-2,2	↑	2,6
NOS SERVIÇOS DOMÉSTICOS	895,97	935,90	931,70	↓	-0,4	↑	4,0
EM OUTROS SERVIÇOS	1.792,05	1.822,40	1.806,40	↓	-0,9	↑	0,8

Nota: As indicações de variação nas estimativas em relação às comparações as quais foram submetidas, foram feitas com base na metodologia que consiste em calcular intervalos de confiança para a diferença temporal para um determinado conjunto de indicadores provenientes da pesquisa, para cada região metropolitana isoladamente e para o conjunto das seis. Detalhes sobre esta metodologia podem ser verificados no texto: Lila M. F. e Freitas, M. P. S. "Estimativa de Intervalos de Confiança para Estimadores de Diferenças Temporais na Pesquisa Mensal de Emprego". Rio de Janeiro: IBGE, Coordenação de Trabalho e Rendimento. Para as estimativas de rendimento foi adotado como parâmetro de alteração da situação 0,4%.

Rio de Janeiro, 27 de março de 2014.

REGIÃO METROPOLITANA DE SÃO PAULO

COORDENAÇÃO REGIONAL

Chefe da Unidade Estadual: Francisco Garrido Barcia
Coordenador da Pesquisa: Antonio Aparecido Ferreira
Coordenador de Informática: Wlamir Almeida Pinheiro
Auxiliar Coordenação: Lucas Pecly Silveira

Supervisores:

Célio de Souza
Cleide Pereira de Menezes Balero
Edison Rabaglio
Eliane Coimbra
Fábio Augusto Affonso
José Maria Arce

Julio César Olivieri
Priscila Pereira Rodrigues Pinto
Ricardo Vasconcellos Tinoco
Rita de Cássia Ozório Togneri
Sebastiana Patente de Andrade
Yvette Pileggi

Entrevistadores:

Alessandra Gomes dos Santos
Alexandre Pereira da Silva
Alexandre Roberto Lidonis
Alexandro de Souza Araujo
Ana Maria Felix da Silva
Andréa de Almeida Rico
Antonio Braga
Antonio Carlos Araujo
Antônio Marcos da Silva
Antonio Meskauskas
Aparecida Gloria Morais Pereira
Arthur de Oliveira Perez
Bruno Oliveira Martinelli
Carina Teixeira de Jesus Santana
Celso Carneiro
Ceni Bonina de Noronha
Claudia Martiniano de Azevedo
Claudio Franco de Godoy
Cristiane Rodrigues Viana Ribeiro
Cristina A. de Godoy Santos
Dimitri Oliveira Souza
Egeo Costa Ribeiro
Eliana Fulop da Silva
Eliane Santos de Menezes Baião
Elizabeth Marino de Oliveira
Fabricio Pereira Franco
Felipe Ferreira de Lima
Flavia Alice Amorim
Flávia Souza Marques
Flavio Henrique Sinkus
Genuzia Maria Vieira
Glaucy Mota de Alencar
Guilherme Souza Araujo
Ismael Ramos Teixeira
Jane Lucy Alves Cardoso
Janete Rosa Neves Alexandre
Jean Martins Neiva

Jhonny Bezerra Torres
Jociel Domingos Santos
José Afonso Rodrigues Fischer
José Antônio da Silva
Juma Severo Silva Costa
Karine Gobetti de Oliveira
Lucas Araújo Godinho Rodrigues
Lucimara Cristina Pereira Silva
Luiz Carlos Pereira
Marcela Calegari Vilasboas
Marcelo Pincigher Silveira Cabral
Marcus Alicio Peçanha Alexandre
Maria Edivaniana Braz
Marina Marciano da Câmara Castro
Mario Sérgio Borges
Moabe Almeida Silva
Nelson Clementino de Souza
Paulo Santos Mota
Pedro Paulo Rodrigues Alves Rocha
Priscilla do Nascimento Nunes
Rafael Abreu Bezerra de Menezes
Rafael Castilho
Raisa Yasmin Ronzani Gaspar
Renata Albuquerque do Nascimento
Ricardo Freitas
Roberta Silva de Siqueira
Rubens Nardo
Sara Lopes de Paiva
Sérgio Gualberto Carmo Lameira
Sueli Aparecida Venancio
Tiago Nanci Milani
Victor Eiji Yamada
Wilma Lourdes de Amorim
Vinicius Lima Gonçalves
Viviane Ferreira dos Santos
Welton Freire de Alquemim
Zileah Canel Takemoto