

A taxa de desocupação (9,2%) manteve-se estável

Em março de 2014, havia 3.583 mil pessoas em idade ativa (PIA) na Região Metropolitana de Salvador, apresentando estabilidade no mês e aumento no ano (1,5%).

Das 3.583 mil pessoas em idade ativa, 50,2% encontravam-se ocupadas (nível de ocupação), 5,1%, desocupadas e 44,7%, não economicamente ativas.

A população desocupada (PD) ficou estável na comparação mensal e aumentou 37,6% frente a março de 2013.

A população ocupada (PO), estimada em 1.798 mil pessoas não apresentou variação estatisticamente significativa nas comparações mensal e anual.

A população não economicamente ativa (PNEA), que totalizou 1.602 mil pessoas em março de 2014, apresentou estabilidade no mês e no ano.

A taxa de desocupação (9,2%) apresentou estabilidade no mês e elevação de 2,3 pontos percentuais frente a março de 2013.

TAXA DE DESOCUPAÇÃO

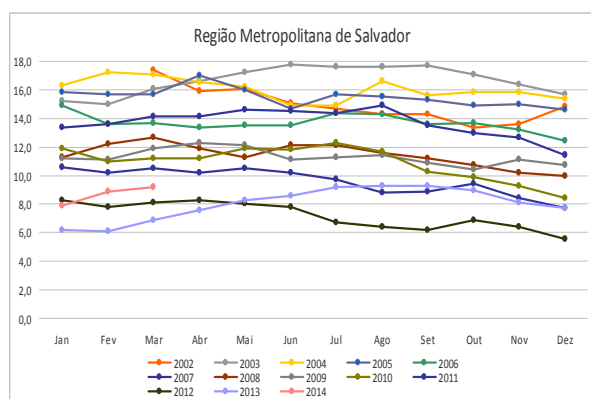

POPULAÇÃO OCUPADA

População Ocupada na Região Metropolitana de Salvador(%)

Mês de Março	2012	2013	2014
Sexo:			
Masculino	54,3	53,5	52,8
Feminino	45,7	46,5	47,2
Faixa Etária:			
10 a 14 anos	0,0	0,1	0,2
15 a 17 anos	0,8	1,3	1,0
18 a 24 anos	11,7	11,8	12,0
25 a 49 anos	66,3	65,3	63,9
50 anos ou mais	21,1	21,4	22,9
Anos de Estudo:			
Sem instrução e menos de 1 ano	1,0	1,1	1,7
1 a 3 anos	2,9	3,6	3,0
4 a 7 anos	14,4	14,2	14,7
8 a 10 anos	15,2	15,1	14,5
11 anos ou mais	66,5	66,0	66,1
Tamanho do Empreendimento:			
1 a 5 pessoas	33,0	34,6	35,5
6 a 10 pessoas	5,8	5,3	4,7
11 ou mais pessoas	61,2	60,1	59,8
Tempo de Permanência no Trabalho:			
Até 30 dias	1,7	1,8	1,6
De 31 dias a menos de 1 ano	17,9	18,4	18,3
De 1 ano a menos de 2 anos	9,9	9,7	10,5
2 anos ou mais	70,5	70,1	69,5
Horas Habitualmente Trabalhadas por Semana:			
Até 39 horas	18,9	19,1	20,4
40 a 44 horas	55,8	57,8	61,9
45 horas e mais	25,3	23,0	17,7

FONTE: IBGE, Diretoria de Pesquisas, Coordenação de Trabalho e Rendimento, Pesquisa Mensal de Emprego.

No ano, o rendimento médio real no Comércio apresentou elevação de 16,1%, na Região Metropolitana de Salvador.

GRUPAMENTOS DE ATIVIDADE

No que se refere aos grupamentos de atividade, na comparação mensal, a **Indústria** apresentou queda (13,3%) e nos outros grupos não se verificou variação estatisticamente significativa.

Frete a março de 2013 todos os grupamentos apresentaram estabilidade.

Em relação à população ocupada quanto ao número de postos de trabalho, apresentaram destaque, no mês, os seguintes grupamentos: **Comércio**, 21,1% (380 mil); **Outros serviços**, 18,2% (327 mil); **Educação, saúde, administração pública**, 18,3% (329 mil); e **Serviços prestados às empresas**, 17,5% (314 mil).

População Ocupada na Região Metropolitana de Salvador (%)

Mês de Março	2012	2013	2014
Grupamentos de Atividade:			
Indústria extrativa, de transformação e distribuição de eletricidade, gás e água	10,2	8,7	8,6
Construção	9,8	8,7	8,3
Comércio, reparação de veículos automotores e de objetos pessoais e domésticos e comércio a varejo de combustíveis	20,8	20,4	21,1
Serviços prestados às empresas, aluguéis, atividades imobiliárias e intermediação financeira	15,9	18,0	17,5
Educação, saúde, serviços sociais, administração pública, defesa e seguridade social	19,2	18,5	18,3
Serviços domésticos	7,4	7,7	7,2
Outros serviços (alojamento, transporte, limpeza urbana e serviços pessoais)	16,1	17,1	18,2

FONTE: IBGE, Diretoria de Pesquisas, Coordenação de Trabalho e Rendimento, Pesquisa Mensal de Emprego.

POSIÇÃO NA OCUPAÇÃO

Nos grupos de ocupação, na comparação mensal não houve variação estatisticamente significativa. No ano houve elevação no contingente de **Empregadores** (28,0%).

Em relação à população ocupada, os **Empregados com carteira assinada no setor privado**, representaram 46,4% (834 mil pessoas), os **Trabalhadores por conta própria**, 20,5% (368 mil pessoas) e os **Empregados sem carteira no setor privado**, 10,0% (180 mil pessoas).

População Ocupada na Região Metropolitana de Salvador (%)

Mês de Março	2012	2013	2014
Posição na Ocupação:			
Empregados COM carteira de trabalho assinada no setor privado	47,2	46,7	46,4
Empregados SEM carteira de trabalho assinada no setor privado	9,7	10,5	10,0
Militares ou Funcionários Públicos	8,8	7,5	8,3
Trabalhadores por conta própria	19,8	20,2	20,5
Empregador	3,6	3,1	4,0

RENDIMENTO

O rendimento médio real da população ocupada na Região Metropolitana de Salvador, estimado em março de 2014 em R\$ 1.600,80, apresentou elevação no mês (2,2%) e no ano (6,9%).

Na análise mensal os **Empregados com carteira no setor privado** (-1,0%) e os **Empregados sem carteira no setor privado** (-5,3%) apresentaram queda no rendimento médio. Já os **Militares ou funcionários públicos estatutários** (6,2%) e os **Trabalhadores por conta própria** (9,2%) apresentaram elevação do rendimento.

Na comparação com março de 2013, todas as posições na ocupação apresentaram elevação de rendimento médio. **Militares ou funcionários públicos estatutários** (2,5%), **Trabalhadores por conta própria** (16,4%), **Empregados sem carteira no setor privado** (4,0%) e **Empregados com carteira no setor privado** (1,2%).

Ao observar os grupamentos de atividade, no mês, tiveram aumento nos rendimentos médios os trabalhadores na **Construção** (3,9%), no **Comércio** (1,2%), na **Educação, Saúde, Administração Pública** (7,5%), nos **Serviços prestados às Empresas** (3,9%) e na **Educação, Saúde, Administração Pública** (7,5%).

No ano, todos os grupamentos, com exceção de **Outros Serviços**, que se manteve estável, apresentaram elevação do rendimento médio. O destaque foi o aumento no **Comércio** (16,1%).

Rendimento médio real habitual dos ocupados
Total das 6 Regiões Metropolitanas e RM de Salvador
Março 2013/2014

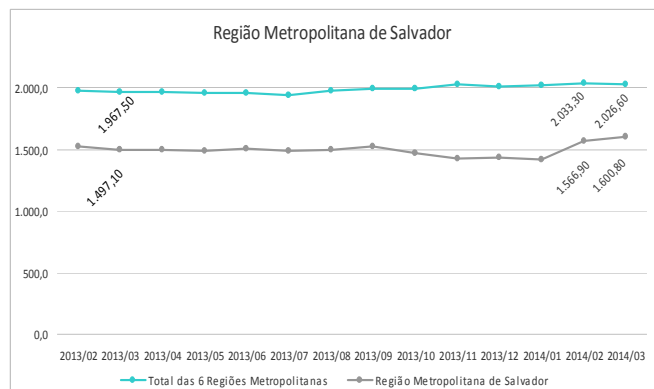

março de 2014

TAXA	Estimativas (%)			Comparação mensal		Comparação anual	
	março de 2013	fevereiro de 2014	março de 2014	Var (pp)	Situação	Var (pp)	Situação
ATIVIDADE	54,6	56,2	55,3	-0,9	→	0,7	→
DESOCPAÇÃO	6,9	9,0	9,2	0,2	→	2,3	↑

POPULAÇÃO	% em relação a População em Idade Ativa			Estimativas (mil)	Comparação com fev/14			Comparação com mar/13		
	mar/13	fev/14	mar/14		mar/14	Situação	VAR%	Dif (mil)	Situação	VAR%
EM IDADE ATIVA	100,0%	100,0%	100,0%	3.583	→	0,3	10	↑	1,5	53
ECONOMICAMENTE ATIVA	54,6%	56,2%	55,3%	1.981	→	-1,3	-27	→	2,8	55
OCUPADA	50,8%	51,1%	50,2%	1.798	→	-1,6	-30	→	0,3	5
DESOCPADA	3,8%	5,0%	5,1%	183	→	1,6	3	↑	37,6	50
NÃO ECONOMICAMENTE ATIVA	45,4%	43,8%	44,7%	1.602	→	2,3	37	→	-0,1	-1

POSIÇÃO NA OCUPAÇÃO

TRABALHADOR	% em Relação a População Ocupada			Estimativas (mil)	Comparação com fev/14			Comparação com mar/13		
	mar/13	fev/14	mar/14		mar/14	Situação	VAR%	Dif (mil)	Situação	VAR%
EMP. COM CARTEIRA SETOR PRIVADO	46,7%	46,9%	46,4%	834	→	-2,7	-23	→	-0,4	-3
EMP. SEM CARTEIRA SETOR PRIVADO	10,5%	10,3%	10,0%	180	→	-4,6	-9	→	-4,4	-8
MILITAR OU FUNCIONÁRIO PÚBLICO ESTATUTÁRIO	7,5%	7,8%	8,3%	148	→	4,0	6	→	9,9	13
CONTA PRÓPRIA	20,2%	21,1%	20,5%	368	→	-4,7	-18	→	1,6	6
EMPREGADOR	3,1%	4,0%	4,0%	72	→	-1,3	-1	↑	28,0	16

GRUPAMENTOS DE ATIVIDADE

ATIVIDADE	% em relação a População Ocupada			Estimativas (mil)	Comparação com fev/14			Comparação com mar/13		
	mar/13	fev/14	mar/14		mar/14	Situação	VAR%	Dif (mil)	Situação	VAR%
INDÚSTRIA	8,7%	9,8%	8,6%	155	↓	-13,3	-24	→	-1,4	-2
CONSTRUÇÃO	8,7%	9,0%	8,3%	150	→	-8,9	-15	→	-3,8	-6
COMÉRCIO	20,4%	21,8%	21,1%	380	→	-4,9	-19	→	3,6	13
SERVIÇOS PRESTADOS À EMPRESAS	18,0%	16,9%	17,5%	314	→	1,8	5	→	-2,6	-8
EDUCAÇÃO, SAÚDE, ADM. PÚBLICA	18,5%	17,4%	18,3%	329	→	3,2	10	→	-0,7	-2
SERVIÇOS DOMÉSTICOS	7,7%	6,5%	7,2%	129	→	8,5	10	→	-6,6	-9
OUTROS SERVIÇOS	17,1%	17,9%	18,2%	327	→	0,0	0	→	6,6	20

RENDIMENTO MÉDIO REAL

TRABALHADOR	Estimativas (R\$)			Comparação mensal		Comparação anual	
	março de 2013	fevereiro de 2014	março de 2014	Situação	VAR%	Situação	VAR%
TOTAL	1.497,10	1.566,90	1.600,80	↑	2,2	↑	6,9
EMP. COM CARTEIRA SETOR PRIVADO	1.413,84	1.444,83	1.431,00	↓	-1,0	↑	1,2
EMP. SEM CARTEIRA SETOR PRIVADO	863,76	949,39	898,70	↓	-5,3	↑	4,0
MILITAR OU FUNCIONÁRIO PÚBLICO ESTATUTÁRIO	3.240,21	3.128,16	3.321,20	↑	6,2	↑	2,5
CONTA PRÓPRIA	1.114,69	1.188,90	1.298,00	↑	9,2	↑	16,4
NA INDÚSTRIA	1.732,55	1.884,57	1.783,80	↓	-5,3	↑	3,0
NA CONSTRUÇÃO	1.215,94	1.224,55	1.272,50	↑	3,9	↑	4,7
NO COMÉRCIO	1.144,29	1.313,79	1.329,00	↑	1,2	↑	16,1
NOS SERVIÇOS PRESTADOS À EMPRESAS	1.697,82	1.713,75	1.780,20	↑	3,9	↑	4,9
NA EDUCAÇÃO, SAÚDE, ADM. PÚBLICA	2.220,49	2.242,13	2.410,20	↑	7,5	↑	8,5
NOS SERVIÇOS DOMÉSTICOS	587,52	635,34	625,90	↓	-1,5	↑	6,5
EM OUTROS SERVIÇOS	1.403,07	1.429,72	1.401,00	↓	-2,0	→	-0,1

Nota: As indicações de variação nas estimativas em relação às comparações as quais foram submetidas, foram feitas com base na metodologia que consiste em calcular intervalos de confiança para a diferença temporal para um determinado conjunto de indicadores provenientes da pesquisa, para cada região metropolitana isoladamente e para o conjunto das seis. Detalhes sobre esta metodologia podem ser verificados no texto: Lila M. F. e Freitas, M. P. S. "Estimação de Intervalos de Confiança para Estimadores de Diferenças Temporais na Pesquisa Mensal de Emprego". Rio de Janeiro: IBGE, Coordenação de Trabalho e Rendimento. Para as estimativas de rendimento foi adotado como parâmetro de alteração da situação 0,4%.

Rio de Janeiro, 17 de abril de 2014.

REGIÃO METROPOLITANA DE SALVADOR

COORDENAÇÃO REGIONAL

Chefe da Unidade Estadual: Artur Ferreira Silva Filho
Coordenador da Pesquisa: Almerinda Macedo Dantas de Oliveira
Coordenador de Informática: André Urpia

Supervisores:

Angelo Jorge Ferreira P. Da Silva
João Alberto Lima Sobrinho
José Jorge Alves Cerqueira
Juciara Galdino Coppieters
Renilda Maria de Cerqueira

Entrevistadores:

Adeilson de Souza Andrade
Aline Soares de Carvalho
Allan Max de Oliveira Moraes
Aloma Camargo Athou San'Anna Pelizzari
Ana Paula Santos Lima
André Luis Oliveira da Hora
André Ricardo Martins Costa
Andreia Cristina Jesus Silva
Anne Elisabete da Silva Américo
Antônio Álvaro Queiroz Nunes
Antônio Eli Pires Rosas
Caroline Amparo Ferreira
Cristiane da Silva Santos
Danilo de Meireles Nunes Muniz
Eduardo Santiago de Oliveira
Eli Laise dos Santos da Silva
Elisson Alvarenga Santana
Fabiane Pereira Almeida
Fabrício Ribeiro Rocha
Flavio Oliveira Mota
Frederico Sodré Matos
Gabriela Teixeira
Giovanni Pedroso de Moraes
Helber de Souza Oliveira
Hélida Braga de Oliveira
Helmuth Pereira Vasconcelos
Isaac Heber Melo de Oliveira
Jamile de Jesus Dantas
Jefferson Sodré Meneses
João Ricardo C. Cruz
Joel Raimundo da Conceição
Jovenilton Conceição Rosa
Jurimar Ribeiro Margalho
Leonardo Souza Santos
Ligia Gleice Barbosa Alves

Liliane Neves de Sousa
Liliane Ribeiro Sacramento
Lorena da Paixão de Andrade
Luan Oliveira Santos
Lucas Neves Brito
Luis Guilherme Lima Correia
Maiana de Andrade Rocha Vieira
Mariana Pereira Barbosa
Mariane Matos Amorim
Mariane Teles Magno de Carvalho
Mary Rose Araújo dos Santos
Naira Aparecida A.da Hora
Nara Ferrel Oliveira
Patrick Ferreira dos Santos Lima
Queren Isabela da Silva Dantas
Rafael Regueira Santos
Renata Amorim Leandro
Renan Eugenio Costa de Oliveira
Ricardo Gomes de Santana
Roberta de Santana Silva
Saulo Matias Silva de Santana
Sheyla Paranaguá Santos
Shirley Simone Reis
Sofia Aparecida Santana Mesquita da Silva
Stalin Santos Souza
Tatiane Ferreira dos Santos
Tiago Barbosa
Tiago Rocha Cerqueira Lima
Ueberte da Silva Bitencourt
Vanessa Silva da Cruz
Vinicius Souza Alves
Vladmir Félix Pacheco
Wesley Santos de Almeida