

### Taxa de desocupação (3,6%) apresentou estabilidade no mês

Em abril de 2014, a população em idade ativa (PIA) somava 4.643 mil pessoas na Região Metropolitana de Belo Horizonte, apresentando estabilidade em relação ao mês anterior e elevação frente a abril de 2013 (1,3%). Das 4.643 mil pessoas em idade ativa, 54,7% encontravam-se ocupadas (nível de ocupação), 2,1%, desocupadas e 43,2% não economicamente ativas.

A população ocupada (PO), formada por 2.541 mil pessoas, manteve-se estável nas comparações mensal e anual.

A população desocupada (PD) apresentou estabilidade no mês e queda de 16,0% na comparação com abril de 2013.

A população não economicamente ativa (PNEA) manteve-se estável em relação a março de 2014 e aumentou 5,7% em doze meses.

A taxa de desocupação (3,6%) ficou estável no mês e no ano.

### POPULAÇÃO OCUPADA

População Ocupada na Região Metropolitana de Belo Horizonte (%)

Mês de Abril	2012	2013	2014
<b>Sexo:</b>			
Masculino	52,7	53,5	53,9
Feminino	47,3	46,5	46,1
<b>Faixa Etária:</b>			
10 a 14 anos	0,3	0,1	0,1
15 a 17 anos	2,2	1,8	1,5
18 a 24 anos	15,8	14,6	14,4
25 a 49 anos	61,6	61,9	61,8
50 anos ou mais	20,2	21,6	22,2
<b>Anos de Estudo:</b>			
Sem instrução e menos de 1 ano	1,5	1,4	1,2
1 a 3 anos	3,5	2,7	2,6
4 a 7 anos	19,6	18,5	18,0
8 a 10 anos	18,2	17,6	17,8
11 anos ou mais	57,1	59,7	60,4
<b>Tamanho do Empreendimento:</b>			
1 a 5 pessoas	34,2	32,3	31,3
6 a 10 pessoas	5,7	5,9	5,5
11 ou mais pessoas	60,1	61,8	63,3
<b>Tempo de Permanência no Trabalho:</b>			
Até 30 dias	3,0	3,1	2,2
De 31 dias a menos de 1 ano	23,4	21,7	20,7
De 1 ano a menos de 2 anos	12,3	11,7	11,2
2 anos ou mais	61,3	63,5	65,9
<b>Horas Habitualmente Trabalhadas por Semana:</b>			
Até 39 horas	21,8	19,0	17,2
40 a 44 horas	55,2	59,7	66,0
45 horas e mais	23,0	21,2	16,8

FONTE: IBGE, Diretoria de Pesquisas, Coordenação de Trabalho e Rendimento, Pesquisa Mensal de Emprego.

### TAXA DE DESOCUPAÇÃO

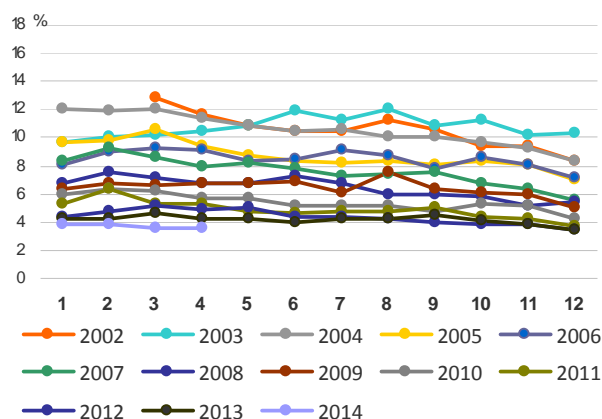

**Em doze meses, a população desocupada na Região Metropolitana de Belo Horizonte apresentou redução de 16,0%.**

## GRUPAMENTOS DE ATIVIDADE

Na comparação mensal os grupamentos apresentaram estabilidade.

Na comparação anual, a única variação estatisticamente significativa foi a do grupamento **Serviços Domésticos**, com queda de 10,9% do pessoal ocupado.

O grupamento **Comércio** empregou 18,6% (473 mil pessoas); o grupo **Educação, Saúde, Administração Pública** empregou 17,8% (453 mil pessoas); **Outros Serviços** empregou 17,5% (446 mil pessoas); o grupamento **Indústria**, 16,0% (406 mil pessoas) e os **Serviços prestados às empresas**, 14,7% (374 mil pessoas).

População Ocupada na Região Metropolitana de Belo Horizonte			
Mês de Abril	2012	2013	2014
<b>Grupamentos de Atividade:</b>			
Indústria extrativa, de transformação e distribuição de eletricidade, gás e água	16,2	16,3	16,0
Construção	10,0	9,3	9,1
Comércio, reparação de veículos automotores e de objetos pessoais e domésticos e comércio a varejo de combustíveis	19,1	18,2	18,6
Serviços prestados à empresa, aluguéis, atividades imobiliárias e intermediação financeira	14,4	15,0	14,7
Educação, saúde, serviços sociais, administração pública, defesa e seguridade social	17,0	17,8	17,8
Serviços domésticos	6,9	6,3	5,7
Outros serviços (alojamento, transporte, limpeza urbana e serviços pessoais)	15,8	16,8	17,5

FONTE: IBGE, Diretoria de Pesquisas, Coordenação de Trabalho e Rendimento, Pesquisa Mensal de Emprego.

## POSIÇÃO NA OCUPAÇÃO

Na comparação mensal houve aumento no contingente dos **Militares ou Funcionários Públicos Estatutários** (9,7%) e estabilidade no contingente dos trabalhadores nas demais formas de ocupação.

Na comparação anual não se verificou variação estatisticamente significativa em nenhum dos grupos de ocupação.

Os **Empregados com carteira de trabalho assinada no setor privado** representavam 51,1% (1.297 mil) da população ocupada em abril de 2014; os **Empregados sem carteira** eram 9,0% (228 mil) e 16,9% (429 mil) trabalhavam por **Conta própria**.

## População Ocupada na Região Metropolitana de Belo Horizonte (%)

Mês de Abril	2012	2013	2014
<b>Posição na Ocupação:</b>			
Empregados COM carteira de trabalho assinada no setor privado	47,8	50,1	51,1
Empregados SEM carteira de trabalho assinada no setor privado	9,7	8,9	9,0
Militares ou Funcionários Públicos	7,7	8,1	8,9
Trabalhadores por conta própria	18,1	17,0	16,9
Empregador	5,1	5,4	5,0

FONTE: IBGE, Diretoria de Pesquisas, Coordenação de Trabalho e Rendimento, Pesquisa Mensal de Emprego.

## RENDIMENTO

O rendimento médio real da população ocupada na Região Metropolitana de Belo Horizonte, estimado em R\$ 1.939,60 em abril de 2014, apresentou aumento de 0,9% no mês e de 0,4% no ano.

Na comparação mensal, os **Empregados com carteira no setor privado** apresentaram estabilidade enquanto os **Empregados sem carteira no setor privado** apresentaram queda de 6,7% nos rendimentos. Nas demais formas de ocupação houve elevação nos rendimentos.

No ano, os **Empregados sem carteira no setor privado** tiveram a maior queda nos rendimentos (6,9%). Os **Trabalhadores por conta própria** registraram aumento de 3,1%.

No mês, em relação aos grupamentos de atividade, houve queda nos rendimentos dos trabalhadores do **Comércio** (-2,4%), dos **Serviços prestados às Empresas** (-2,5%) e dos **Serviços Domésticos** (-0,9%). Já os rendimentos dos trabalhadores na **Indústria** (5,4%), **Construção** (3,4%) e **Outros serviços** (3,3%) apresentaram elevação.

Na comparação anual, os trabalhadores na **Indústria** (-0,6%), nos **Serviços Prestados às Empresas** (-3,0%) e na **Educação, Saúde, Administração Pública** (-3,3%) tiveram redução nos rendimentos, enquanto na **Construção** (2,8%), **Comércio** (3,4%), **Serviços Domésticos** (6,5%) e **Outros Serviços** (4,2%) tiveram aumento.

Rendimento médio real habitual dos ocupados  
Total das 6 Regiões Metropolitanas e RM de Belo Horizonte -  
Abril 2013/2014

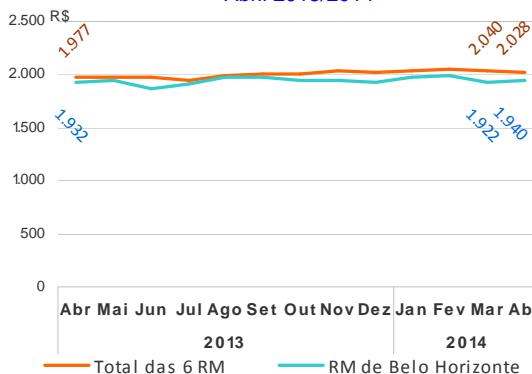

abril de 2014

TAXA	Estimativas (%)			Comparação mensal		Comparação anual	
	abril de 2013	março de 2014	abril de 2014	Var (pp)	Situação	Var (pp)	Situação
ATIVIDADE	58,6	56,7	56,8	0,1	→	-1,8	↓
DESOCUPAÇÃO	4,2	3,6	3,6	0,0	→	-0,6	→

POPULAÇÃO	% em relação a População em Idade Ativa			Estimativas (mil)	Comparação com mar/14			Comparação com abr/13		
	abr/13	mar/14	abr/14		Situação	VAR%	Dif (mil)	Situação	VAR%	Dif (mil)
EM IDADE ATIVA	100,0%	100,0%	100,0%	4.643	→	0,4	16	↑	1,3	58
ECONOMICAMENTE ATIVA	58,6%	56,7%	56,8%	2.636	→	0,5	13	↓	-1,9	-51
OCUPADA	56,1%	54,7%	54,7%	2.541	→	0,4	11	→	-1,3	-33
DESOCUPADA	2,5%	2,0%	2,1%	95	→	1,6	2	↓	-16,0	-18
NÃO ECONOMICAMENTE ATIVA	41,4%	43,3%	43,2%	2.007	→	0,2	4	↑	5,7	108

### POSIÇÃO NA OCUPAÇÃO

TRABALHADOR	% em relação a População Ocupada			Estimativas (mil)	Comparação com mar/14			Comparação com abr/13		
	abr/13	mar/14	abr/14		Situação	VAR%	Dif (mil)	Situação	VAR%	Dif (mil)
EMP. COM CARTEIRA SETOR PRIVADO	50,1%	51,3%	51,1%	1.297	→	0,0	-1	→	0,7	9
EMP. SEM CARTEIRA SETOR PRIVADO	8,9%	8,7%	9,0%	228	→	3,1	7	→	-0,9	-2
MILITAR OU FUNCIONÁRIO PÚBLICO ESTATUTÁRIO	8,1%	8,2%	8,9%	227	↑	9,7	20	→	8,9	19
CONTA PRÓPRIA	17,0%	17,6%	16,9%	429	→	-3,4	-15	→	-2,0	-9
EMPREGADOR	5,4%	5,0%	5,0%	126	→	0,7	1	→	-9,5	-13

### GRUPAMENTOS DE ATIVIDADE

ATIVIDADE	% em relação a População Ocupada			Estimativas (mil)	Comparação com mar/14			Comparação com abr/13		
	abr/13	mar/14	abr/14		Situação	VAR%	Dif (mil)	Situação	VAR%	Dif (mil)
INDÚSTRIA	16,3%	16,1%	16,0%	406	→	-0,2	-1	→	-3,1	-13
CONSTRUÇÃO	9,3%	9,0%	9,1%	230	→	0,8	2	→	-3,6	-9
COMÉRCIO	18,2%	18,7%	18,6%	473	→	-0,2	-1	→	0,9	4
SERVIÇOS PRESTADOS À EMPRESAS	15,0%	15,1%	14,7%	374	→	-2,1	-8	→	-3,2	-12
EDUCAÇÃO, SAÚDE, ADM. PÚBLICA	17,8%	17,2%	17,8%	453	→	3,9	17	→	-1,2	-5
SERVIÇOS DOMÉSTICOS	6,3%	5,6%	5,7%	144	→	2,2	3	↓	-10,9	-18
OUTROS SERVIÇOS	16,8%	17,7%	17,5%	446	→	-0,4	-2	→	3,4	15

### RENDIMENTO MÉDIO REAL

TRABALHADOR	Estimativas (R\$)			Comparação mensal		Comparação anual	
	abril de 2013	março de 2014	abril de 2014	Situação	VAR%	Situação	VAR%
TOTAL	1.931,85	1.921,79	1.939,60	↑	0,9	↑	0,4
EMP. COM CARTEIRA SETOR PRIVADO	1.627,38	1.612,55	1.609,20	→	-0,2	↓	-1,1
EMP. SEM CARTEIRA SETOR PRIVADO	1.312,42	1.308,86	1.221,30	↓	-6,7	↓	-6,9
MILITAR OU FUNCIONÁRIO PÚBLICO ESTATUTÁRIO	3.511,69	3.437,11	3.491,30	↑	1,6	↓	-0,6
CONTA PRÓPRIA	1.820,58	1.812,15	1.877,60	↑	3,6	↑	3,1
NA INDÚSTRIA	1.997,80	1.884,47	1.985,40	↑	5,4	↓	-0,6
NA CONSTRUÇÃO	1.738,11	1.728,34	1.787,00	↑	3,4	↑	2,8
NO COMÉRCIO	1.546,07	1.637,87	1.598,80	↓	-2,4	↑	3,4
NOS SERVIÇOS PRESTADOS À EMPRESAS	2.315,19	2.303,04	2.246,30	↓	-2,5	↓	-3,0
NA EDUCAÇÃO, SAÚDE, ADM. PÚBLICA	2.749,56	2.656,45	2.657,70	→	0,0	↓	-3,3
NOS SERVIÇOS DOMÉSTICOS	802,89	862,96	855,30	↓	-0,9	↑	6,5
EM OUTROS SERVIÇOS	1.602,60	1.616,79	1.669,60	↑	3,3	↑	4,2

Nota: As indicações de variação nas estimativas em relação às comparações as quais foram submetidas, foram feitas com base na metodologia que consiste em calcular intervalos de confiança para a diferença temporal para um determinado conjunto de indicadores provenientes da pesquisa, para cada região metropolitana isoladamente e para o conjunto das seis. Detalhes sobre esta metodologia podem ser verificados no texto: Lila M. F. e Freitas, M. P. S. "Estimação de Intervalos de Confiança para Estimadores de Diferenças Temporais na Pesquisa Mensal de Emprego". Rio de Janeiro: IBGE, Coordenação de Trabalho e Rendimento. Para as estimativas de rendimento foi adotado como parâmetro de alteração da situação 0,4%.

Rio de Janeiro, 22 de maio de 2014.

**REGIÃO METROPOLITANA DE BELO HORIZONTE**

**COORDENAÇÃO REGIONAL**

**Chefe da Unidade Estadual:** Maria Antônia Esteves

**Coordenador da Pesquisa:** Gilbert José de Melo

**Coordenador de Informática:** Carlos Cardoso Silva

**Supervisores:**

Clara Vielmi Fortes  
Edvania Elisa de Moura  
Ernesto Fagundes Caillard  
Eugênio Márcio Gurgel

Gilson Lisboa de Matos  
Marcelo Lima Leite  
Nevil Domingues  
Ronaldo Contão Brauer  
Valéria Maria Pinto

**Entrevistadores:**

Adriana de Souza Paula  
Adriana O. Ribeiro  
Alexandre L. Real  
Alexandre de Oliveira Torres  
Alexson Gomes Viana  
Alice T. Silva  
Amália Gonçalves de Toledo  
Ana Carolina B. Vieira  
Ana Carolina M. Santana  
Ana Carolina Miranda Nunes  
Ana Paula Bragança Rodrigues de Souza  
Anna C. A. Duarte  
André Luis Carvalho  
Aracy de Almeida Drumond  
Ataulfo Célio Dias  
Camilla Willian Costa  
Celso N. Crescêncio  
Cindileia Rosa da Silva  
Cristiane Paula Camilo Lopes  
Daisy Elena Lima Oliveira  
Dalila Pereira Rodrigues  
Daniel Sampaio Mota  
Daniela Pereira Rosa  
Daniele Imaculada Pereira de Paula  
Daniele Tavares Catarino  
Daniella Rodrigues de Souza  
David Jackson Evangelista  
Divina C. de Souza  
Douglas William Araújo da Silva  
Elisangela Soares de Paula  
Eudiszia Maria Pardino Silva  
Fabiana Pereira dos Santos Soares  
Fausto Johnny Alves Rocha  
Felipe Dias da Silva  
Flávia Grazielle Gomes de Oliveira  
Gabriela Calinçani Pereira  
Geane Carla Gonçalves  
Geovani Junio Fidelis da Costa  
Guilherme Nunes Marques  
Heider Evangelista Faria Santos  
Heron Borges Ribeiro  
Hudson Luiz Mol Sampaio  
Humberto Meireles  
Izabela Quaresma Monteiro de Barros Teixeira  
Joyce K. A. de Aguiar  
Karen F. Figueiredo  
Kleber Mendes Prodrigios

Laura Santo Cunha  
Lazaro Pinheiro Barros  
Leandro Rosa da Silva  
Leonardo Antônio Leite  
Libério Antônio de Magalhães  
Lidiomar C. da Silva  
Lorena Sofia Marcelino Gonçalves  
Lucas F. O. Possas  
Ludmilla Grazielle de Magalhães B. Cordeiro  
Luiz Carlos de Azeredo  
Manoel José Colen Guimarães  
Marconi Geraldo Braga  
Marcondson Francisco de Matos  
Maria Elizabete Abreu de Araújo  
Maria J. da S. Dória  
Marilene da Silveira Coelho de Souza  
Marília Panisset Brandão Fadel  
Matheus Oliveira Costa  
Natalia Cecília do Nascimento  
Natasha Borges dos Santos  
Nayara Caroline Santos  
Neuza Aparecida dos Santos  
Núbia Gonçalves Ferreira  
Patrícia Lorena dos Santos  
Paulo José Ribeiro  
Pedro Renato de Souza  
Poliana Campos Araújo  
Rafael Machado Carlos  
Rithiele Barbosa Brito  
Roberta V. Loschiavo  
Roberto Bispo Cerqueira  
Rodolfo Silvério Vilela  
Rodrigo Ferandes de Carvalho  
Romana Alves  
Romney de Freitas França  
Sioné Francisco Rodrigues Junior  
Tamires C. dos Santos  
Valfrido Soares Filho  
Walisson Gastaldi Menezes

**Apoio administrativo:**

Polyana Ribeiro da Silva Moraes  
Roberta M. Soares