

### Taxa de desocupação (6,3%) ficou estável no mês e no ano

Em abril de 2014, havia 3.362 mil pessoas em idade ativa (PIA) na Região Metropolitana de Recife. Não houve variação dessa população no mês e no ano. Das 3.362 mil pessoas em idade ativa, 46,5% encontravam-se ocupadas (nível de ocupação), 3,1%, desocupadas e 50,4%, não economicamente ativas.

O contingente de pessoas ocupadas apresentou estabilidade no mês e em relação a abril de 2013.

A população desocupada (PD) se manteve estável em relação a março e também em doze meses.

A população não economicamente ativa (PNEA) se manteve estável no mês e no ano aumentou 4,9%.

A taxa de desocupação (6,3%) não apresentou variação estatisticamente significativa na comparação mensal assim como na anual.

### POPULAÇÃO OCUPADA

População Ocupada na Região Metropolitana de Recife (%)			
Mês de Abril	2012	2013	2014
<b>Sexo:</b>			
Masculino	55,9	55,8	55,4
Feminino	44,1	44,2	44,6
<b>Faixa Etária:</b>			
10 a 14 anos	0,1	0,1	0,1
15 a 17 anos	0,9	1,0	0,6
18 a 24 anos	14,7	14,1	12,9
25 a 49 anos	64,2	63,3	63,4
50 anos ou mais	20,1	21,4	23,0
<b>Anos de Estudo:</b>			
Sem instrução e menos de 1 ano	2,1	2,3	2,5
1 a 3 anos	4,1	3,1	3,5
4 a 7 anos	18,6	15,9	15,7
8 a 10 anos	14,7	13,7	13,0
11 anos ou mais	60,2	64,8	65,1
<b>Tamanho do Empreendimento:</b>			
1 a 5 pessoas	36,4	34,3	34,0
6 a 10 pessoas	4,6	5,5	5,2
11 ou mais pessoas	58,9	60,2	60,8
<b>Tempo de Permanência no Trabalho:</b>			
Até 30 dias	2,7	2,3	2,2
De 31 dias a menos de 1 ano	20,6	20,2	18,5
De 1 ano a menos de 2 anos	11,2	10,6	10,2
2 anos ou mais	65,5	66,9	69,1
<b>Horas Habitualmente Trabalhadas por Semana:</b>			
Até 39 horas	22,0	21,2	20,7
40 a 44 horas	50,7	50,9	55,4
45 horas e mais	27,3	27,9	23,9

### TAXA DE DESOCUPAÇÃO

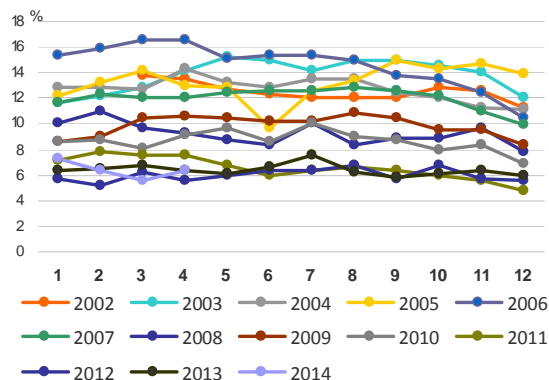

**Em doze meses, o rendimento médio real dos trabalhadores sem carteira assinada no setor privado apresentou aumento de 17,9% na Região Metropolitana de Recife.**

## GRUPAMENTOS DE ATIVIDADE

No mês, apenas o grupamento **serviços domésticos** apresentou elevação de 12,5%, os demais grupamentos não apresentaram variação estatisticamente significativa.

Na comparação com abril de 2013, a Indústria registrou queda de 16,4% e as demais atividades permaneceram estáveis.

Em relação à população ocupada, em abril de 2014, o **Comércio** empregou 23,6% do total (370 mil postos de trabalho), o grupamento da **Educação, saúde, administração pública** empregou 18,7% (292 mil postos de trabalho), o dos **Outros Serviços** empregou 14,9% do total (232 mil trabalhadores) e o grupo dos **Serviços prestados às empresas** empregou 16,6% (259 mil), na Região Metropolitana de Recife.

### População Ocupada na Região Metropolitana de Recife (%)

Mês de Abril	2012	2013	2014
<b>Grupamentos de Atividade:</b>			
Indústria extrativa, de transformação e distribuição de eletricidade, gás e água	10,8	12,5	10,8
Construção	8,1	8,6	8,0
Comércio, reparação de veículos automotores e de objetos pessoais e domésticos e comércio a varejo de combustíveis	23,5	21,9	23,6
Serviços prestados às empresas, aluguéis, atividades imobiliárias e intermediação financeira	17,3	16,5	16,6
Educação, saúde, serviços sociais, administração pública, defesa e seguridade social	17,7	18,4	18,7
Serviços domésticos	6,7	6,6	7,1
Outros serviços (alojamento, transporte, limpeza urbana e serviços pessoais)	15,0	15,0	14,9

FONTE: IBGE, Diretoria de Pesquisas, Coordenação de Trabalho e Rendimento, Pesquisa Mensal de Emprego.

## POSIÇÃO NA OCUPAÇÃO

Na comparação mensal, todas as modalidades de posição da ocupação apresentaram estabilidade. Na comparação anual, os **Empregadores** registraram queda de 33,7%, enquanto os demais mantiveram estabilidade em relação ao ano anterior.

Em relação à população ocupada, os **Empregados com carteira assinada no setor privado**, representavam 48,2% do total (753 mil trabalhadores), os **Trabalhadores por conta própria**, 19,4% (303 mil trabalhadores) e os **Empregados sem carteira no setor privado** 8,9% (139 mil trabalhadores).

### População Ocupada na Região Metropolitana de Recife (%)

Mês de Abril	2012	2013	2014
<b>Posição na Ocupação:</b>			
Empregados COM carteira de trabalho assinada no setor privado	46,0	47,9	48,2
Empregados SEM carteira de trabalho assinada no setor privado	10,6	9,8	8,9
Militares ou Funcionários Públicos	8,6	9,0	9,5
Trabalhadores por conta própria	20,3	18,4	19,4
Empregador	3,8	4,5	3,0

FONTE: IBGE, Diretoria de Pesquisas, Coordenação de Trabalho e Rendimento, Pesquisa Mensal de Emprego.

## RENDIMENTO

O rendimento médio real da população ocupada na Região Metropolitana de Recife, estimado em R\$ 1.503,30, apresentou estabilidade no mês e aumento de 3,2% no ano.

Na comparação mensal, apresentaram aumento em seus rendimentos: os **Empregados com carteira no setor privado** (1,5%), os **Militares ou funcionários públicos estatutários** (1,8%) e os **Trabalhadores por conta própria** (3,5%). Os **Empregados sem carteira no setor privado** apresentaram queda do rendimento de 3,1%. Frente a abril de 2013, todos os trabalhadores tiveram elevação do rendimento médio real.

Nos grupamentos de atividade, no mês, os destaques foram o aumento no rendimento médio dos trabalhadores da **Indústria** (3,2%), da **construção** (5,7%) e dos **Serviços prestados às empresas** (2,0%). **Comércio** e **Serviços domésticos** mantiveram-se estáveis.

Na comparação anual os destaques foram: o aumento do rendimento dos trabalhadores na **Indústria** (8,1%), no **Comércio** (9,3%) e na **Educação, Saúde, Administração Pública** (8,0%). Na **Construção** se manteve estável e houve queda no rendimento dos **Serviços prestados às empresas** (-4,9%) e **Outros serviços** (-5,0%).

Rendimento médio real habitual dos ocupados  
Total das 6 regiões metropolitanas e RM de Recife  
Abril 2013/2014

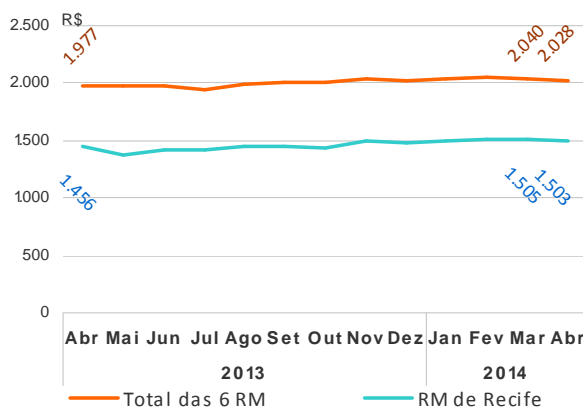

## Região Metropolitana de RECIFE

abril de 2014

TAXA	Estimativas (%)			Comparação mensal		Comparação anual	
	abril de 2013	março de 2014	abril de 2014	Var (pp)	Situação	Var (pp)	Situação
ATIVIDADE	51,6	49,5	49,6	0,1	→	-2,0	↓
DESOCUPAÇÃO	6,4	5,5	6,3	0,8	→	-0,1	→

POPULAÇÃO	% em relação a População em Idade Ativa			Estimativas (mil)	Comparação com mar/14			Comparação com abr/13		
	abr/13	mar/14	abr/14		Situação	VAR%	Dif (mil)	Situação	VAR%	Dif (mil)
EM IDADE ATIVA	100,0%	100,0%	100,0%	3.362	→	0,5	17	→	0,9	30
ECONOMICAMENTE ATIVA	51,6%	49,5%	49,6%	1.669	→	0,8	13	→	-2,9	-49
OCUPADA	48,3%	46,8%	46,5%	1.564	→	0,0	0	→	-2,8	-44
DESOCUPADA	3,3%	2,7%	3,1%	104	→	14,3	13	→	-4,4	-5
NÃO ECONOMICAMENTE ATIVA	48,4%	50,5%	50,4%	1.693	→	0,3	4	↑	4,9	79

### POSIÇÃO NA OCUPAÇÃO

TRABALHADOR	% em Relação a População Ocupada			Estimativas (mil)	Comparação com mar/14			Comparação com abr/13		
	abr/13	mar/14	abr/14		Situação	VAR%	Dif (mil)	Situação	VAR%	Dif (mil)
EMP. COM CARTEIRA SETOR PRIVADO	47,9%	48,3%	48,2%	753	→	-0,3	-2	→	-2,1	-17
EMP. SEM CARTEIRA SETOR PRIVADO	9,8%	9,4%	8,9%	139	→	-5,6	-8	→	-11,4	-18
MILITAR OU FUNCIONÁRIO PÚBLICO ESTATUTÁRIO	9,0%	9,4%	9,5%	149	→	1,2	2	→	3,1	4
CONTA PRÓPRIA	18,4%	19,1%	19,4%	303	→	1,2	3	→	2,3	7
EMPREGADOR	4,5%	3,7%	3,0%	48	→	-18,2	-11	↓	-33,7	-24

### GRUPAMENTOS DE ATIVIDADE

ATIVIDADE	% em relação a População Ocupada			Estimativas (mil)	Comparação com mar/14			Comparação com abr/13		
	abr/13	mar/14	abr/14		Situação	VAR%	Dif (mil)	Situação	VAR%	Dif (mil)
INDÚSTRIA	12,5%	10,6%	10,8%	168	→	1,9	3	↓	-16,4	-33
CONSTRUÇÃO	8,6%	8,7%	8,0%	126	→	-7,8	-11	→	-8,8	-12
COMÉRCIO	21,9%	23,6%	23,6%	370	→	0,0	0	→	4,7	17
SERVIÇOS PRESTADOS À EMPRESAS	16,5%	16,5%	16,6%	259	→	0,6	2	→	-2,3	-6
EDUCAÇÃO, SAÚDE, ADM. PÚBLICA	18,4%	18,3%	18,7%	292	→	1,9	5	→	-1,3	-4
SERVIÇOS DOMÉSTICOS	6,6%	6,4%	7,1%	112	↑	12,5	12	→	5,5	6
OUTROS SERVIÇOS	15,0%	15,5%	14,9%	232	→	-4,4	-11	→	-3,6	-9

### RENDIMENTO MÉDIO REAL

TRABALHADOR	Estimativas (R\$)			Comparação mensal		Comparação anual	
	abril de 2013	março de 2014	abril de 2014	Situação	VAR%	Situação	VAR%
TOTAL	1.456,02	1.504,78	1.503,30	→	-0,1	↑	3,2
EMP. COM CARTEIRA SETOR PRIVADO	1.322,72	1.343,83	1.364,00	↑	1,5	↑	3,1
EMP. SEM CARTEIRA SETOR PRIVADO	810,69	986,62	956,10	↓	-3,1	↑	17,9
MILITAR OU FUNCIONÁRIO PÚBLICO ESTATUTÁRIO	3.097,71	3.089,94	3.145,80	↑	1,8	↑	1,6
CONTA PRÓPRIA	1.145,52	1.180,35	1.221,70	↑	3,5	↑	6,7
NA INDÚSTRIA	1.514,84	1.587,18	1.637,60	↑	3,2	↑	8,1
NA CONSTRUÇÃO	1.480,14	1.403,63	1.484,20	↑	5,7	→	0,3
NO COMÉRCIO	1.105,43	1.207,07	1.207,90	→	0,1	↑	9,3
NOS SERVIÇOS PRESTADOS À EMPRESAS	1.678,50	1.564,39	1.596,30	↑	2,0	↓	-4,9
NA EDUCAÇÃO, SAÚDE, ADM. PÚBLICA	2.108,23	2.318,74	2.277,00	↓	-1,8	↑	8,0
NOS SERVIÇOS DOMÉSTICOS	624,81	639,99	642,10	→	0,3	↑	2,8
EM OUTROS SERVIÇOS	1.284,96	1.304,09	1.221,20	↓	-6,4	↓	-5,0

Nota: As indicações de variação nas estimativas em relação às comparações as quais foram submetidas, foram feitas com base na metodologia que consiste em calcular intervalos de confiança para a diferença temporal para um determinado conjunto de indicadores provenientes da pesquisa, para cada região metropolitana isoladamente e para o conjunto das seis. Detalhes sobre esta metodologia podem ser verificados no texto: Lila M. F. e Freitas, M. P. S. "Estimação de Intervalos de Confiança para Estimadores de Diferenças Temporais na Pesquisa Mensal de Emprego". Rio de Janeiro: IBGE, Coordenação de Trabalho e Rendimento. Para as estimativas de rendimento foi adotado como parâmetro de alteração da situação 0,4%.

**REGIÃO METROPOLITANA DE RECIFE**

**COORDENAÇÃO REGIONAL**

**Chefe da Unidade Estadual:** Nilton Luiz Nadai

**Coordenador da Pesquisa:** Valéria Sá Machado

**Coordenador de Informática:** Gliner Dias Alencar

**Supervisor Administrativo da Pesquisa:** João Rosendo de Lima Sobrinho

**Supervisores:**

Eliane Maria de Melo

Hermano Ferreira da Silva Filho

Maria da Conceição Soares da Silva

Maria das Graças Cavalcanti de Andrade

Maria de Fátima Lindoso Couto

Nilson de Castro Batista

**Entrevistadores:**

Alexandre Martins Simões Alvim

Aline Cavalcanti Ribeiro

Ana Helena Oliveira do Nascimento

Anderson Francisco de Souza

Anderson Wagner Macedo de Pontes

Antonio Carlos Valeriano Junior

Ariel de Assis Lima

Aryecha Arruda da Silva

Bianca Pimentel da Rocha Silva

Bonnyeck Mayk Xavier da Silva

Bruno de Andrade Lima Melo

Bruno Oliveira de Melo

Caroline Barbosa da Silva

Daivson Silva do Nascimento

Daniel Arthur Pinheiro de Moura

David Bruno Gomes de Souza

Diego José Góes Filgueiras

Diogo Xavier Gonçalves

Edna Lopes Cabral

Eduardo Fernandes Duarte Soares

Emir Pires Ferreira

Evandro Ricardo Seabra da Silva

Fernando Correia de Paiva Júnior

Flávio de Lima

Gabriela Teixeira Peregrino

Gianine Veloso Gomes Correia

Gilberto Marcos Gonçalves Campos Barbosa

Gustavo Castelo Branco Cavalcanti

Hugo Azevedo de Lira

Isabelle Carlyne de Melo Albuquerque

Isabele Kaline Dornelas da Silva

Joabson Melo Silva de Aquino

João Victor Barbosa de Souza

José Alison Baracho da Silva

José Fernando de Lima Valença Filho

José Gomes Farias Filho

Josenilda Lourenço Ramos

Josué Felipe Bezerra Junior

Juciê Clementino da Silva

Kleber Santos da Cruz

Kleber Souza da Silva

Leonardo Albuquerque Moraes

Livia França de Santana

Magno Barbosa Lima

Marcio Alexandre de Souza Costa

Marcus Vinícius Amaral

Maxwell Alexandre Brandão da Silva

Mirela Santos Barros

Nayara Lane de Souza

Pamella Stephanie Santos Nogueira

Paula Juliana Verçosa da Silva

Raimundo de Arruda Mota

Rafael Pereira dos Santos

Rebeca Marques Sobral Leitão

Ricardo Alexandre da Silva Souza

Shirley Angela da Silva

Soraia Liz de Souza Jácome da Paz

Terezinha Luzia da Silva Feitoza

Tiago Félix Mendonça

Thiago Ferreira Pereira

Thiago Ladislau da Silva

Vitor Pedro de Arruda

Viviane Rodrigues de Lima