

Em abril de 2014, taxa de desocupação (3,5%) ficou estável

Em abril de 2014 havia na Região Metropolitana do Rio de Janeiro 10.681 mil pessoas em idade ativa (PIA). Essa população permaneceu estável na comparação mensal e cresceu 1,4% frente a abril de 2013. Das 10.681 mil pessoas em idade ativa, 51,3% encontravam-se ocupadas (nível da ocupação), 1,8% desocupadas e 46,9% não economicamente ativas.

A população ocupada (PO), com aproximadamente 5.475 mil pessoas, não apresentou variação nas comparações mensal e anual.

A população desocupada (PD), estimada em 197 mil pessoas, ficou estável no mês e retraiu 27,9% em doze meses.

A população não economicamente ativa (PNEA), com aproximadamente 5.009 mil pessoas, apresentou estabilidade no mês e aumentou 4,4% frente a abril de 2013.

A taxa de desocupação em abril de 2014 (3,5%) permaneceu estável em relação a março (3,5%) e caiu 1,3 ponto percentual na comparação com abril de 2013 (4,8%).

POPULAÇÃO OCUPADA

População Ocupada na Região Metropolitana do Rio de Janeiro (%)

Mês de Abril	2012	2013	2014
Sexo:			
Masculino	55,5	55,2	55,4
Feminino	44,5	44,8	44,6
Faixa Etária:			
10 a 14 anos	0,1	0,1	0,1
15 a 17 anos	1,0	0,7	0,8
18 a 24 anos	12,1	11,4	10,8
25 a 49 anos	61,4	59,9	60,1
50 anos ou mais	25,5	27,9	28,2
Anos de Estudo:			
Sem instrução e menos de 1 ano	1,5	1,5	1,2
1 a 3 anos	3,3	3,0	2,5
4 a 7 anos	15,9	14,9	13,8
8 a 10 anos	16,7	16,3	15,1
11 anos ou mais	62,5	64,3	67,3
Tamanho do Empreendimento:			
1 a 5 pessoas	36,9	36,1	36,0
6 a 10 pessoas	5,0	4,7	3,9
11 ou mais pessoas	58,1	59,2	60,2
Tempo de Permanência no Trabalho:			
Até 30 dias	0,9	0,9	0,7
De 31 dias a menos de 1 ano	16,6	14,6	14,5
De 1 ano a menos de 2 anos	11,4	11,6	10,8
2 anos ou mais	71,1	72,9	74,1
Horas Habitualmente Trabalhadas por Semana:			
Até 39 horas	17,9	18,2	17,2
40 a 44 horas	47,9	49,3	51,9
45 horas e mais	34,2	32,6	30,9

TAXA DE DESOCUPAÇÃO

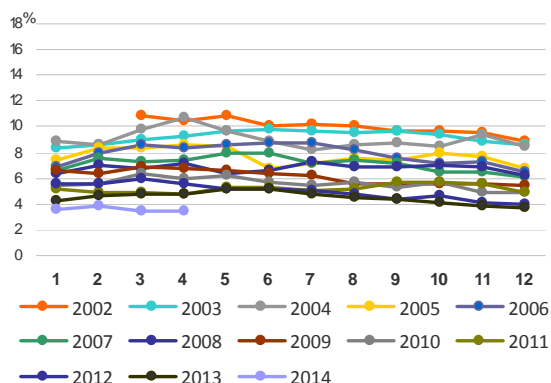

Em doze meses, o rendimento médio real dos trabalhadores no comércio (R\$ 1.761,50) aumentou 9,4%, na Região Metropolitana do Rio de Janeiro.

FONTE: IBGE, Diretoria de Pesquisas, Coordenação de Trabalho e Rendimento, Pesquisa Mensal de Emprego.

GRUPAMENTOS DE ATIVIDADE

Na comparação mensal, não houve variação estatisticamente significativa da população ocupada nos diversos grupamentos de atividade.

Frente a abril de 2013, os trabalhadores dos **serviços domésticos** registraram queda de 12,4% e os demais grupamentos permaneceram estáveis.

População Ocupada na Região Metropolitana do Rio de Janeiro (%)

Mês de Abril	2012	2013	2014
Grupamentos de Atividade:			
Indústria extrativa, de transformação e distribuição de eletricidade, gás e água	12,5	12,2	12,3
Construção	7,8	7,6	7,5
Comércio, reparação de veículos automotores e de objetos pessoais e domésticos e comércio a varejo de combustíveis	18,0	18,0	17,7
Serviços prestados à empresa, aluguéis, atividades imobiliárias e intermediação financeira	16,0	16,0	15,9
Educação, saúde, serviços sociais, administração pública, defesa e seguridade social	18,7	19,6	20,5
Serviços domésticos	6,7	6,5	5,7
Outros serviços (alojamento, transporte, limpeza urbana e serviços pessoais)	19,9	19,6	19,8

FONTE: IBGE, Diretoria de Pesquisas, Coordenação de Trabalho e Rendimento, Pesquisa Mensal de Emprego.

POSIÇÃO NA OCUPAÇÃO

Não foram observadas variações estatisticamente significantes dos contingentes de ocupados, em relação ao mês de março de 2014.

Frente a abril de 2013, também foi observado cenário de estabilidade em todas as formas de ocupação.

Em abril de 2014, 46,2% dos trabalhadores na Região Metropolitana do Rio de Janeiro **tinham carteira de trabalho assinada no setor privado**, o que correspondia a 2.529 mil empregados. No mesmo período, 7,9% (432 mil) **trabalhavam sem carteira assinada no setor privado** e 21,3% (1.168 mil) **trabalhavam por conta própria**.

População Ocupada na Região Metropolitana do Rio de Janeiro (%)

Mês de Abril	2012	2013	2014
Posição na Ocupação:			
Empregados COM carteira de trabalho assinada no setor privado	43,9	45,1	46,2
Empregados SEM carteira de trabalho assinada no setor privado	9,9	8,7	7,9
Militares ou Funcionários Públicos	10,5	10,4	10,7
Trabalhadores por conta própria	21,5	21,1	21,3
Empregador	4,1	4,1	4,2

FONTE: IBGE, Diretoria de Pesquisas, Coordenação de Trabalho e Rendimento, Pesquisa Mensal de Emprego.

RENDIMENTO

O rendimento médio real da população ocupada na Região Metropolitana do Rio de Janeiro, que em abril de 2014 foi estimado em R\$ 2.192,30, reduziu 0,8% frente ao mês anterior (março de 2014). Em relação a abril de 2013, houve expansão de 4,4%.

Na comparação mensal, os **empregados com e sem carteira do setor privado** tiveram retração no rendimento médio real, de 2,0% e 4,0%, respectivamente. Na mesma base de comparação, foi observada expansão entre os **militares e funcionários públicos estatutários e trabalhadores por conta própria**, cujos ganhos foram de 0,8% e 2,8%, nessa ordem. Em relação a abril de 2013, com exceção dos **empregados sem carteira de trabalho no setor privado**, que tiveram perda de 20,8%, todos os trabalhadores tiveram aumento do rendimento médio.

No mês, nos grupamentos de atividade, apenas os trabalhadores do **comércio** tiveram expansão do rendimento, de 0,7%. Nas demais atividades houve retração do ganho real, com destaque para os trabalhadores dos **serviços domésticos**: queda de 3,7%. Nesse período, somente nos **outros serviços** não ocorreu variação estatisticamente significativa do rendimento médio real. Em 12 meses, a **indústria** teve queda de 4,6%, enquanto os demais grupamentos de atividade tiveram aumento no rendimento. O destaque foi observado no **comércio** (9,4%). Já na **construção**, o cenário foi de estabilidade do rendimento.

Rendimento médio real habitual dos ocupados
Total das 6 Regiões Metropolitanas e RM Rio de Janeiro
Abril 2013/2014

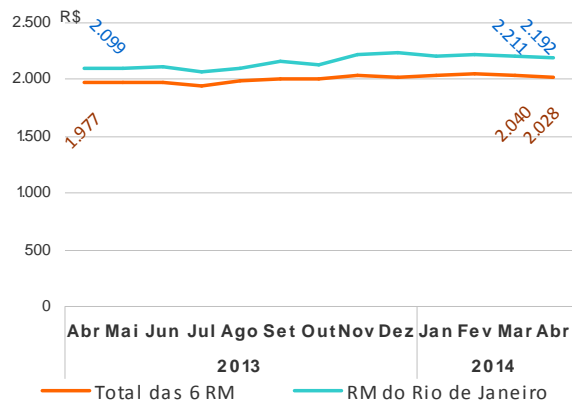

Região Metropolitana do RIO DE JANEIRO

abril de 2014

TAXA	Estimativas (%)			Comparação mensal		Comparação anual	
	abril de 2013	março de 2014	abril de 2014	Var (pp)	Situação	Var (pp)	Situação
ATIVIDADE	54,5	53,4	53,1	-0,3	→	-1,4	↓
DESOCUPAÇÃO	4,8	3,5	3,5	0,0	→	-1,3	↓

POPULAÇÃO	% em relação a População em Idade Ativa			Estimativas (mil)	Comparação com mar/14			Comparação com abr/13		
	abr/13	mar/14	abr/14		abr/14	Situação	VAR%	Dif (mil)	Situação	VAR%
EM IDADE ATIVA	100,0%	100,0%	100,0%	10.681	→	-0,1	-6	↑	1,4	144
ECONOMICAMENTE ATIVA	54,5%	53,4%	53,1%	5.672	→	-0,6	-36	→	-1,2	-69
OCUPADA	51,9%	51,6%	51,3%	5.475	→	-0,6	-36	→	0,1	7
DESOcupADA	2,6%	1,8%	1,8%	197	→	-0,3	-1	↓	-27,9	-76
NÃO ECONOMICAMENTE ATIVA	45,5%	46,6%	46,9%	5.009	→	0,6	30	↑	4,4	213

POSIÇÃO NA OCUPAÇÃO

TRABALHADOR	% em Relação a População Ocupada			Estimativas (mil)	Comparação com mar/14			Comparação com abr/13		
	abr/13	mar/14	abr/14		abr/14	Situação	VAR%	Dif (mil)	Situação	VAR%
EMP. COM CARTEIRA SETOR PRIVADO	45,1%	45,5%	46,2%	2.529	→	1,0	24	→	2,6	63
EMP. SEM CARTEIRA SETOR PRIVADO	8,7%	8,3%	7,9%	432	→	-5,7	-26	→	-9,0	-42
MILITAR OU FUNCIONÁRIO PÚBLICO ESTATUTÁRIO	10,4%	10,7%	10,7%	584	→	-1,1	-6	→	3,1	17
CONTA PRÓPRIA	21,1%	21,7%	21,3%	1.168	→	-2,4	-29	→	1,3	15
EMPREGADOR	4,1%	4,0%	4,2%	228	→	2,7	6	→	1,3	3

GRUPAMENTOS DE ATIVIDADE

ATIVIDADE	% em relação a População Ocupada			Estimativas (mil)	Comparação com mar/14			Comparação com abr/13		
	abr/13	mar/14	abr/14		abr/14	Situação	VAR%	Dif (mil)	Situação	VAR%
INDÚSTRIA	12,2%	12,5%	12,3%	671	→	-2,7	-18	→	0,9	6
CONSTRUÇÃO	7,6%	7,7%	7,5%	410	→	-3,8	-16	→	-1,3	-5
COMÉRCIO	18,0%	17,4%	17,7%	968	→	1,1	11	→	-1,5	-15
SERVIÇOS PRESTADOS À EMPRESAS	16,0%	15,2%	15,9%	868	→	3,8	32	→	-0,9	-8
EDUCAÇÃO, SAÚDE, ADM. PÚBLICA	19,6%	20,4%	20,5%	1.122	→	-0,2	-2	→	4,7	51
SERVIÇOS DOMÉSTICOS	6,5%	5,8%	5,7%	312	→	-3,3	-11	↓	-12,4	-44
OUTROS SERVIÇOS	19,6%	20,2%	19,8%	1.084	→	-2,5	-28	→	1,0	11

RENDIMENTO MÉDIO REAL

TRABALHADOR	Estimativas (R\$)			Comparação mensal		Comparação anual	
	abril de 2013	março de 2014	abril de 2014	Situação	VAR%	Situação	VAR%
TOTAL	2.099,17	2.210,81	2.192,30	↓	-0,8	↑	4,4
EMP. COM CARTEIRA SETOR PRIVADO	1.862,57	2.045,79	2.004,10	↓	-2,0	↑	7,6
EMP. SEM CARTEIRA SETOR PRIVADO	1.868,36	1.540,98	1.480,10	↓	-4,0	↓	-20,8
MILITAR OU FUNCIONÁRIO PÚBLICO ESTATUTÁRIO	3.568,19	3.730,37	3.761,10	↑	0,8	↑	5,4
CONTA PRÓPRIA	1.541,28	1.629,27	1.675,20	↑	2,8	↑	8,7
NA INDÚSTRIA	2.457,98	2.358,43	2.346,10	↓	-0,5	↓	-4,6
NA CONSTRUÇÃO	1.710,66	1.760,50	1.709,00	↓	-2,9	→	-0,1
NO COMÉRCIO	1.609,67	1.749,64	1.761,50	↑	0,7	↑	9,4
NOS SERVIÇOS PRESTADOS À EMPRESAS	2.551,46	2.793,76	2.762,10	↓	-1,1	↑	8,3
NA EDUCAÇÃO, SAÚDE, ADM. PÚBLICA	2.839,41	2.961,19	2.902,10	↓	-2,0	↑	2,2
NOS SERVIÇOS DOMÉSTICOS	850,24	893,17	860,10	↓	-3,7	↑	1,2
EM OUTROS SERVIÇOS	1.792,88	1.850,71	1.846,50	→	-0,2	↑	3,0

Nota: As indicações de variação nas estimativas em relação às comparações as quais foram submetidas, foram feitas com base na metodologia que consiste em calcular intervalos de confiança para a diferença temporal para um determinado conjunto de indicadores provenientes da pesquisa, para cada região metropolitana isoladamente e para o conjunto das seis. Detalhes sobre esta metodologia podem ser verificados no texto: Lila M. F. e Freitas, M. P. S. "Estimação de Intervalos de Confiança para Estimadores de Diferenças Temporais na Pesquisa Mensal de Emprego". Rio de Janeiro: IBGE, Coordenação de Trabalho e Rendimento. Para as estimativas de rendimento foi adotado como parâmetro de alteração da situação 0,4%.

Rio de Janeiro, 22 de maio de 2014.

REGIÃO METROPOLITANA DO RIO DE JANEIRO

COORDENAÇÃO REGIONAL

Chefe da Unidade Estadual: Romualdo Pereira de Rezende

Coordenador da Pesquisa: Luiz Carlos Lima dos Santos

Coordenador de Informática: Carlos Eduardo Portela Bernardes

Supervisores:

Aldinea de Oliveira Cavalcanti
Francisco Ribeiro da Silva Filho
Glória Maria Henriques Souza
Jaqueline da Valle Alvine de Almeida
Luis Antonio Gonçalves de Carvalho
Luiz Ignácio da Silva

Marcos Vinicius Carvalho da Silva
Murilo da Silva Santa Rosa
Reinaldo José Benevenuti
Tânia Petra de Oliveira

Entrevistadores:

Alessandro da Silva do Vale
Allan Kardec Marques de Oliveira
Amabile Grilo Silva
Amanda Cristine Rocha da Cruz
Ana Carolina G. Sobreira
André Luis Veloso de Oliveira
Antonio Sena da Silva
Artur Miranda Rosa
Azebi dos Santos Veiga
Bernardo Simões da Silva
Caio Rodrigues Gomes Leite
Camilla Guimarães de Campos
Carlos Eduardo da Silva Garcia
Daiana Silva da Costa
Dalidá Lima da Silva
Damares Cristina Batista Ferreira
Daniel Candido Ferreira
Eduardo Gomes Lo Russo
Expedita da Conceição Silva Gonçalves
Fabiano Vila Verde Almeida
Fernando Costa da Silva
Humberto Miranda de Carvalho
Ícaro Moreno de Souza Melo
Indiane Rodrigues da Costa
Ivone Vilela Bello
João Fernando Silva da Costa
Jorge Luis Ramos Alves
Jose de Souza Silva
Juliana de Jesus Cardoso
Júlio César Carneiro Farias
Laurizete Maria Ferreira
Leonel Braga Mazotto
Liliane de Almeida Barros
Luiz Carlos de Oliveira Silva

Luiz Gustavo Câmara
Manoel Gustavo Lusitano Mosso
Manoelle Vitória Pereira S'antana
Mariana Alves Teixeira de Sousa
Mariane de Oliveira Lima
Marina Fagundes Tomazini
Nelson Fernandes Tavares
Newton H. D. Vieira
Pablo dos Santos Sousa Sampaio
Rafael Moura Machado
Regina Célia Feliciano Andrade
Reinaldo de Oliveira Alves
Renato Luis Acosta da Silva
Ricardo Lage de Oliveira
Roberta Augusta Dario
Roberto de Castro da Silva
Ronaldo Pastura Martins
Rosental Pimentel Rolins
Sandra Regina Gomes de Vasconcelos
Sarita de Cássia Coelho Marques
Silvana Rajão
Sílvia Nogueira de Barros Gama
Simone Santos do Nascimento
Solange Auxiliadora Feliciano de Andrade
Solange da Silva Fortes
Sonia Maria C. G. Mesquita
Stella Antunes Moraes Pereira
Valmir da Silva Pereira
Vicente Balduino de Araujo Neto
Vinicius da Silva Ferreira
Virgínia de Souza Nunes Januário
Vitor Lucas Castro
Vivian Viana Vivarini da Silva
Wagner Elias dos Santos

Apoio:

José Ponciano dos Santos