



Instituto Brasileiro de Geografia e Estatística

Pesquisa Mensal de Emprego

PME

Região Metropolitana de Salvador

Maio de 2014

A taxa de desocupação (9,2%) manteve-se estável

Em maio de 2014, havia 3.598 mil pessoas em idade ativa (PIA) na Região Metropolitana de Salvador, apresentando estabilidade no mês e aumento no ano (1,5%).

Das 3.598 mil pessoas em idade ativa, 53,0% encontravam-se ocupadas (nível de ocupação), 5,4%, desocupadas e 41,6%, não economicamente ativas.

A população desocupada (PD) ficou estável na comparação mensal e anual.

A população ocupada (PO), estimada em 1.908 mil pessoas apresentou variação positiva de 4,9% no mês e estabilidade no ano.

A população não economicamente ativa (PNEA), que totalizou 1.497 mil pessoas em maio de 2014, apresentou queda de 5,5% no mês e estabilidade no ano.

A taxa de desocupação (9,2%) apresentou estabilidade no mês e frente a maio de 2013.

POPULAÇÃO OCUPADA

População Ocupada na Região Metropolitana de Salvador(%)

Mês de Maio	2012	2013	2014
Sexo:			
Masculino	52,7	52,7	52,0
Feminino	47,3	47,3	48,0
Faixa Etária:			
10 a 14 anos	0,2	0,2	0,4
15 a 17 anos	0,9	1,4	1,1
18 a 24 anos	11,5	12,3	11,1
25 a 49 anos	66,7	64,9	62,8
50 anos ou mais	20,6	21,2	24,6
Anos de Estudo:			
Sem instrução e menos de 1 ano	1,5	1,2	1,5
1 a 3 anos	3,7	3,4	3,2
4 a 7 anos	14,6	14,3	13,7
8 a 10 anos	16,0	15,2	15,3
11 anos ou mais	64,2	65,8	66,2
Tamanho do Empreendimento:			
1 a 5 pessoas	33,2	36,1	37,1
6 a 10 pessoas	6,4	4,5	5,4
11 ou mais pessoas	60,4	59,4	57,6
Tempo de Permanência no Trabalho:			
Até 30 dias	1,8	2,2	1,7
De 31 dias a menos de 1 ano	18,2	18,1	17,3
De 1 ano a menos de 2 anos	10,1	9,6	10,5
2 anos ou mais	69,9	70,1	70,5
Horas Habitualmente Trabalhadas por Semana:			
Até 39 horas	19,8	20,4	20,9
40 a 44 horas	55,4	57,2	60,6
45 horas e mais	24,7	22,4	18,5

TAXA DE DESOCUPAÇÃO

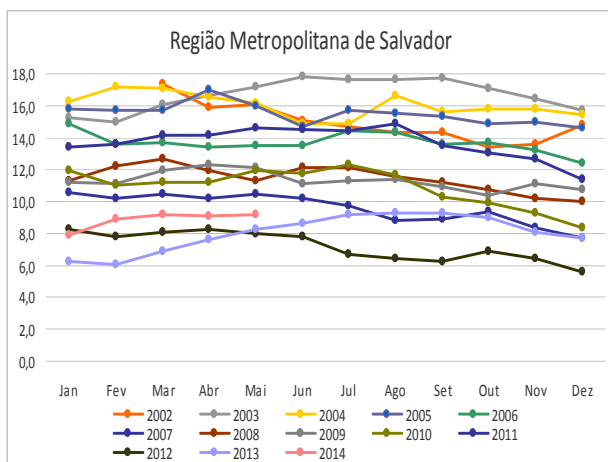

No ano, o rendimento médio real na Indústria apresentou elevação de 7,6%, na Região Metropolitana de Salvador.

FONTE: IBGE, Diretoria de Pesquisas, Coordenação de Trabalho e Rendimento, Pesquisa Mensal de Emprego.

GRUPAMENTOS DE ATIVIDADE

No que se refere aos grupamentos de atividade, na comparação mensal, apenas os **Serviços prestados às empresas** apresentou aumento de 7,9%, os demais grupamentos não apresentaram variações estatisticamente significativas.

Frente a maio de 2013 todos os grupamentos apresentaram estabilidade.

Em relação à população ocupada quanto ao número de postos de trabalho, apresentaram destaque, no mês, os seguintes grupamentos: **Comércio**, 21,8% (416 mil); **Outros serviços**, 18,2% (347 mil); **Educação, saúde, administração pública**, 17,5% (333 mil); e **Serviços prestados às empresas**, 17,3% (330 mil).

População Ocupada na Região Metropolitana de Salvador (%)

Mês de Maio	2012	2013	2014
Grupamentos de Atividade:			
Indústria extrativa, de transformação e distribuição de eletricidade, gás e água	9,4	9,3	8,8
Construção	9,5	8,5	8,9
Comércio, reparação de veículos automotores e de objetos pessoais e domésticos e comércio a varejo de combustíveis	21,3	22,2	21,8
Serviços prestados às empresas, aluguéis, atividades imobiliárias e intermediação financeira	15,7	16,9	17,3
Educação, saúde, serviços sociais, administração pública, defesa e seguridade social	17,4	17,9	17,5
Serviços domésticos	8,8	7,1	6,6
Outros serviços (alojamento, transporte, limpeza urbana e serviços pessoais)	17,3	17,4	18,2

FONTE: IBGE, Diretoria de Pesquisas, Coordenação de Trabalho e Rendimento, Pesquisa Mensal de Emprego.

POSIÇÃO NA OCUPAÇÃO

Nos grupos de ocupação, nos dois períodos de comparação apenas o contingente de **Trabalhadores por Conta própria** apresentou variação positiva: 11,5%, no mês, e 10,4%, no ano.

Em relação à população ocupada, os **Empregados com carteira assinada no setor privado**, representavam 45,4% (866 mil pessoas), os **Trabalhadores por conta própria**, 22,7% (433 mil pessoas) e os **Empregados sem carteira no setor privado**, 9,4% (179 mil pessoas).

População Ocupada na Região Metropolitana de Salvador (%)

Mês de Maio	2012	2013	2014
Posição na Ocupação:			
Empregados COM carteira de trabalho assinada no setor privado	47,1	46,0	45,4
Empregados SEM carteira de trabalho assinada no setor privado	9,9	10,3	9,4
Militares ou Funcionários Públicos	7,7	7,1	7,2
Trabalhadores por conta própria	19,6	21,1	22,7
Empregador	3,7	3,7	4,2

FONTE: IBGE, Diretoria de Pesquisas, Coordenação de Trabalho e Rendimento, Pesquisa Mensal de Emprego.

RENDIMENTO

O rendimento médio real da população ocupada na Região Metropolitana de Salvador, estimado em maio de 2014 em R\$ 1.552,00 apresentou queda no mês (-1,9%) e elevação no ano (3,0%).

Na análise mensal os **Empregados com carteira no setor privado** (1,3%) e os **Militares ou funcionários públicos estatutários** (6,1%) registraram elevação no rendimento médio. Os **Empregados sem carteira no setor privado** (-11,2%) e os **Conta própria** (-5,4%) apresentaram queda do rendimento médio real.

Na comparação com maio de 2013, apenas os **Empregados com carteira no setor privado** (3,3%) apresentaram elevação da renda. Os **Empregados sem carteira no setor privado** (-7,7%) e os **Trabalhadores por conta própria** (-1,8%) registraram queda nos rendimentos médios.

Ao observar os grupamentos de atividade no mês de maio em relação ao mês anterior, tiveram aumento no rendimento médio os trabalhadores nos **Serviços prestados às empresas** (1,6%) e na **Educação, saúde, administração pública** (2,6%). Os trabalhadores das demais atividades apresentaram queda no rendimento mensal.

Na comparação anual os destaques foram: o aumento do rendimento na **Indústria** (7,6%), nos **Serviços prestados a empresas** (7,0%) e nos **Serviços domésticos** (8,7%). A atividade **Outros Serviços** apresentou queda de 2,1% no rendimento, na comparação anual.

Rendimento médio real habitual dos ocupados
Região Metropolitana de Salvador
Maio 2013/2014

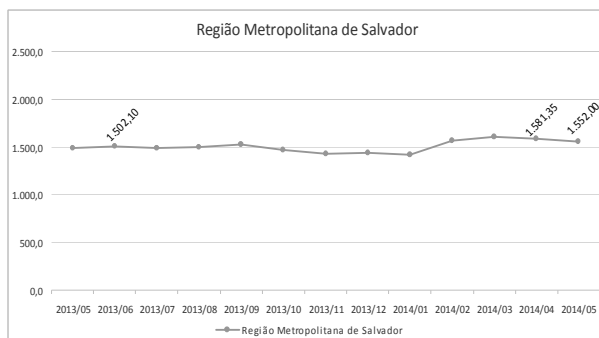

maio de 2014

TAXA	Estimativas (%)			Comparação mensal		Comparação anual	
	maio de 2013	abril de 2014	maio de 2014	Var (pp)	Situação	Var (pp)	Situação
ATIVIDADE	57,4	55,8	58,4	2,6	↑	1,0	→
DESOCUPAÇÃO	8,4	9,1	9,2	0,1	→	0,8	→

POPULAÇÃO	% em relação a População em Idade Ativa			Estimativas (mil)	Comparação com abr/14			Comparação com mai/13		
	mai/13	abr/14	mai/14		Situação	VAR%	Dif (mil)	Situação	VAR%	Dif (mil)
EM IDADE ATIVA	100,0%	100,0%	100,0%	3.598	→	0,3	12	↑	1,5	55
ECONOMICAMENTE ATIVA	57,4%	55,8%	58,4%	2.101	↑	4,9	99	↑	3,3	67
OCUPADA	52,6%	50,7%	53,0%	1.908	↑	4,9	88	→	2,4	45
DESOCUPADA	4,8%	5,1%	5,4%	193	→	5,6	10	→	12,8	22
NÃO ECONOMICAMENTE ATIVA	42,6%	44,2%	41,6%	1.497	↓	-5,5	-87	→	-0,8	-12

POSIÇÃO NA OCUPAÇÃO

TRABALHADOR	% em Relação a População Ocupada			Estimativas (mil)	Comparação com abr/14			Comparação com mai/13		
	mai/13	abr/14	mai/14		Situação	VAR%	Dif (mil)	Situação	VAR%	Dif (mil)
EMP. COM CARTEIRA SETOR PRIVADO	46,0%	46,5%	45,4%	866	→	2,4	21	→	1,2	11
EMP. SEM CARTEIRA SETOR PRIVADO	10,3%	9,7%	9,4%	179	→	0,8	1	→	-7,3	-14
MILITAR OU FUNCIONÁRIO PÚBLICO ESTATUTÁRIO	7,1%	8,2%	7,2%	138	→	-8,3	-12	→	3,5	5
CONTA PRÓPRIA	21,1%	21,4%	22,7%	433	↑	11,5	45	↑	10,4	41
EMPREGADOR	3,7%	3,8%	4,2%	80	→	15,9	11	→	16,2	11

GRUPAMENTOS DE ATIVIDADE

ATIVIDADE	% em relação a População Ocupada			Estimativas (mil)	Comparação com abr/14			Comparação com mai/13		
	mai/13	abr/14	mai/14		Situação	VAR%	Dif (mil)	Situação	VAR%	Dif (mil)
INDÚSTRIA	9,3%	8,5%	8,8%	169	→	8,7	13	→	-2,3	-4
CONSTRUÇÃO	8,5%	9,0%	8,9%	169	→	3,0	5	→	6,3	10
COMÉRCIO	22,2%	22,3%	21,8%	416	→	2,3	9	→	0,6	2
SERVIÇOS PRESTADOS À EMPRESAS	16,9%	16,8%	17,3%	330	↑	7,9	24	→	4,9	15
EDUCAÇÃO, SAÚDE, ADM. PÚBLICA	17,9%	17,6%	17,5%	333	→	4,3	14	→	0,1	0
SERVIÇOS DOMÉSTICOS	7,1%	7,0%	6,6%	126	→	-0,6	-1	→	-4,1	-5
OUTROS SERVIÇOS	17,4%	17,8%	18,2%	347	→	7,0	23	→	6,9	22

RENDIMENTO MÉDIO REAL

TRABALHADOR	Estimativas (R\$)			Comparação mensal		Comparação anual	
	maio de 2013	abril de 2014	maio de 2014	Situação	VAR%	Situação	VAR%
TOTAL	1.506,48	1.581,35	1.552,00	↓	-1,9	↑	3,0
EMP. COM CARTEIRA SETOR PRIVADO	1.403,19	1.431,84	1.450,10	↑	1,3	↑	3,3
EMP. SEM CARTEIRA SETOR PRIVADO	968,42	1.006,81	894,30	↓	-11,2	↓	-7,7
MILITAR OU FUNCIONÁRIO PÚBLICO ESTATUTÁRIO	3.256,62	3.070,77	3.257,30	↑	6,1	→	0,0
CONTA PRÓPRIA	1.191,96	1.237,11	1.170,60	↓	-5,4	↓	-1,8
NA INDÚSTRIA	1.598,93	1.744,63	1.721,20	↓	-1,3	↑	7,6
NA CONSTRUÇÃO	1.180,38	1.312,17	1.198,10	↓	-8,7	↑	1,5
NO COMÉRCIO	1.209,55	1.313,98	1.215,60	↓	-7,5	↑	0,5
NOS SERVIÇOS PRESTADOS À EMPRESAS	1.691,28	1.781,31	1.810,30	↑	1,6	↑	7,0
NA EDUCAÇÃO, SAÚDE, ADM. PÚBLICA	2.315,37	2.288,43	2.348,40	↑	2,6	↑	1,4
NOS SERVIÇOS DOMÉSTICOS	573,34	659,65	623,00	↓	-5,6	↑	8,7
EM OUTROS SERVIÇOS	1.398,87	1.447,82	1.369,90	↓	-5,4	↓	-2,1

Nota: As indicações de variação nas estimativas em relação às comparações as quais foram submetidas, foram feitas com base na metodologia que consiste em calcular intervalos de confiança para a diferença temporal para um determinado conjunto de indicadores provenientes da pesquisa, para cada região metropolitana isoladamente e para o conjunto das seis. Detalhes sobre esta metodologia podem ser verificados no texto: Lila M. F. e Freitas, M. P. S. "Estimação de Intervalos de Confiança para Estimadores de Diferenças Temporais na Pesquisa Mensal de Emprego". Rio de Janeiro: IBGE, Coordenação de Trabalho e Rendimento. Para as estimativas de rendimento foi adotado como parâmetro de alteração da situação 0,4%.

Rio de Janeiro, 25 de setembro de 2014.

REGIÃO METROPOLITANA DE SALVADOR

COORDENAÇÃO REGIONAL

Chefe da Unidade Estadual: Artur Ferreira Silva Filho
Coordenador da Pesquisa: Almerinda Macedo Dantas de Oliveira
Coordenador de Informática: André Urpia

Supervisores:

Angelo Jorge Ferreira P. Da Silva
João Alberto Lima Sobrinho
José Jorge Alves Cerqueira
Juciara Galdino Coppeters
Renilda Maria de Cerqueira

Entrevistadores:

Adeilson de Souza Andrade
Aline Soares de Carvalho
Allan Max de Oliveira Moraes
Aloma Camargo Athou San'Anna Pelizzari
Ana Paula Santos Lima
André Luis Oliveira da Hora
André Ricardo Martins Costa
Andreia Cristina Jesus Silva
Anne Elisabete da Silva Américo
Antônio Álvaro Queiroz Nunes
Antônio Eli Pires Rosas
Caroline Amparo Ferreira
Cristiane da Silva Santos
Danilo de Meireles Nunes Muniz
Eli Laise dos Santos da Silva
Elisson Alvarenga Santana
Fabiane Pereira Almeida
Fabrício Ribeiro Rocha
Flavio Oliveira Mota
Frederico Sodré Matos
Gabriela Teixeira
Giovanni Pedroso de Moraes
Helber de Souza Oliveira
Hélida Braga de Oliveira
Helmuth Pereira Vasconcelos
Isaac Heber Melo de Oliveira
Jamile de Jesus Dantas
Jefferson Sodré Meneses
João Ricardo C. Cruz
Joel Raimundo da Conceição
Jovenilton Conceição Rosa
Lenilton Barbosa Silva Filho
Leonardo Souza Santos

Ligia Gleice Barbosa Alves
Liliane Neves de Sousa
Liliane Ribeiro Sacramento
Lucas Neves Brito
Luis Guilherme Lima Correia
Luiz Carlos Batista Julho
Maiana de Andrade Rocha Vieira
Maria De Fátima Conceição dos Santos
Mariana Pereira Barbosa
Mariane Matos Amorim
Mariane Teles Magno de Carvalho
Mary Rose Araújo dos Santos
Naira Aparecida A.da Hora
Nara Ferrel Oliveira
Patrick Ferreira dos Santos Lima
Queren Isabela da Silva Dantas
Rafael Regueira Santos
Renata Amorim Leandro
Ricardo Gomes de Santana
Roberta de Santana Silva
Saulo Matias Silva de Santana
Saul Carlos Costa Santos
Shirley Simone Reis
Sofia Aparecida Santana Mesquita da Silva
Stalin Santos Souza
Tarcisio Alves Caldas Lopes
Tiago Barbosa
Tiago Rocha Cerqueira Lima
Ueberte da Silva Bitencourt
Vanessa Silva da Cruz
Vinicius Souza Alves
Vladmir Félix Pacheco
Wesley Santos de Almeida